COMISIÓN DE
DERECHOS HUMANOS
DEL ESTADO DE ZACATECAS

5TO. INFORME DE ACTIVIDADES

2023

DOCTORA EN DERECHO

Maricela Dimas Reveles

PRESIDENTA

1ER. INFORME DE ACTIVIDADES 2023

DOCTORA EN DERECHO

Maricela Dimas Reveles

PRESIDENTA

INFORME DE ACTIVIDADES 2023

DIRECTORIO

Dra. en D. Maricela Dimas Reveles
Presidenta

Lic. Esther Contreras Chávez
Secretaria Ejecutiva

CONSEJO CONSULTIVO

Q.F.B. Karla Guadalupe Escamilla Rodríguez
Lic. Félix Vázquez Acuña
Dra. en H. Ma. del Rosario Arellano Valadez
Lic. José Manuel Félix Chacón
Dra. en D. Susana Martínez Nava
Lic. Estela Berrún Robles

EDICIÓN

M. en C. María José Zapata Padilla
L.C.P. Fernando Israel Carrillo Benítez

DISEÑO

M. en M. Guadalupe del Pilar Arce Ramírez

Índice

I. Presidencia

I.1. Mensaje 3

I.2. Vinculación con Instituciones Públicas 10

I.2.1. Organismos de Derechos Humanos Internacionales 10

I.2.1.1. La CDHEZ participó en la Asamblea y Congreso de la AGOL 10

I.2.1.2. Se reúnen Ombudsperson del país para analizar la situación de los DESCA en México 11

I.2.2. Federación Mexicana de Organismos Públicos de Derechos Humanos 12

I.2.2.1. La Dra. Maricela Dimas participó en la LXV Asamblea General Ordinaria de la FMOPDH 12

I.2.2.2. Participa la Dra. Maricela Dimas en la I Sesión Ordinaria de la Zona Oeste de la FMOPDH 13

I.2.2.3. La CDHEZ participó en el "Congreso Nacional de Niñas, Niños y Adolescentes" de la FMOPDH 14

I.2.2.4. Zacatecas será sede de la Sesión Ordinaria de la Zona Oeste de la FMOPDH 15

I.2.2.5. Organismos de Derechos Humanos unirán esfuerzo para fortalecer el sistema no jurisdiccional 17

I.2.2.6. La CDHEZ sede de la Tercera Sesión Ordinaria 2023, de la Zona Oeste de la FMOPDH 18

I.2.3. Comisión Nacional de los Derechos Humanos 19

I.2.3.1. La CDHEZ extiende lazos de colaboración con la CNDH y CEDH

de San Luis Potosí 19

I.2.3.2. La CNDH realiza donación a la CDHEZ para el fortalecimiento institucional 20

I.2.3.3. CDHEZ y CNDH clausuran curso de Prevención de la Tortura 21

I.2.3.4. La CDHEZ y la CNDH imparten conferencia Derechos Humanos para Periodistas 23

I.2.4. Comisiones de Derechos Humanos de otros estados 24

I.2.4.1. La CDHEJ dona Sistema de Quejas a la CDHEZ 24

I.2.5. Poder Ejecutivo del Federal 25

I.2.5.1. La Dra. Maricela Dimas Reveles, Presidenta de la CDHEZ sostuvo reunión de trabajo con los Cónsules de Guatemala, El Salvador y Honduras 25

I.2.5.2. La CDHEZ y SEDENA unirán esfuerzos en la promoción y difusión de los derechos humanos 26

I.2.6. Poder Ejecutivo del Estado de Zacatecas 27

I.2.6.1. . La CDHEZ y SEZAMI firman convenio para promoción y protección de los derechos de los migrantes 27

I.2.6.2. La CDHEZ une a instituciones y sociedad civil en favor de las personas con discapacidad 28

I.2.6.3. Promueve la CDHEZ la inclusión laboral de las personas con discapacidad 30

I.2.6.4. La CDHEZ, la SEZAC y el SNE realizaron la 3ra. Sesión

Extraordinaria de la Red de Vinculación Laboral 31

I.2.7. Poder Legislativo del Estado de Zacatecas 34

I.2.7.1. La CDHEZ reiteró su compromiso con los colectivos y familiares de personas desaparecidas 32

I.2.8. Organismos Autónomos 32

I.2.8.1. 1. La CDHEZ estará vigilante para garantizar los derechos de Niñas, Niños y Adolescentes 33

I.2.8.2. Inician las actividades para conmemorar el 30 Aniversario de la CDHEZ 34

I.2.8.3. La CDHEZ presenta ciclo de conferencias en el marco del 30 Aniversario 36

I.2.8.4. Realiza CDHEZ Carrera de Convivencia “Por los Derechos Humanos” 38

I.2.8.5. La CDHEZ realizó el desfile conmemorativo al 30 aniversario 39

I.2.8.6. La CDHEZ entrega a los tres poderes el Informe de Actividades 2022 40

I.2.8.7. La CDHEZ inicia queja oficiosa por suceso en Guadalupe, Zacatecas 41

I.2.8.8. La CDHEZ Convoca al Concurso “Alto a la Violencia Escolar” y a integrar el “Primer Consejo Consultivo de Niñas y Niños” 42

I.2.8.9. La Visitaduría Regional de Fresnillo de la CDHEZ cambia de domicilio 43

I.2.8.10. La CDHEZ reitera su compromiso en la protección de los derechos de las niñas, niños y adolescentes 44

I.2.8.11. La CDHEZ llevó a cabo la Sesión Ordinaria del Mecanismo Independiente de Monitoreo de la Convención Sobre los Derechos de las Personas con Discapacidad en el estado de Zacatecas 45

I.2.8.12. La CDHEZ convoca al "Premio Estatal de Promotoras y Promotores Juveniles de Derechos Humanos 2023" 46

I.2.8.13. Toma protesta Grupo Interdisciplinario de Archivo de la CDHEZ 47

I.2.8.14. La CDHEZ lamenta y condena el feminicidio de niña fresnillense 48

I.2.8.15. Zacatecas cuenta con 1er. Consejo Consultivo infantil de la CDHEZ; y premian a ganadores del concurso "Alto a la Violencia Escolar" 49

I.2.8.16. Recibe la CDHEZ un total de 571 quejas en lo que va de 2023 51

I.2.8.17. Personal de la CDHEZ debe identificarse ante cualquier acción legal 52

I.2.8.18. La CDHEZ se mantiene atenta por posibles quejas del personal de la FGJEZ 53

I.2.8.19. Consejo Consultivo Infantil de la CDHEZ inicia con sus acciones en favor de los derechos humanos 54

I.2.8.20. Convoca CDHEZ al Primer Concurso de Fotografía Infantil 55

I.2.8.21. La CDHEZ lamenta y condena la muerte de los jóvenes de Villanueva, Zac. 56

I.2.8.22. La CDHEZ premia a las y los ganadores del Primer Concurso de Fotografía 57

I.2.8.23. La CDHEZ clausura el Programa de Actividades para Erradicar la Violencia contra la Mujer 58

I.2.8.24. La CDHEZ cierra el 2023 con mayor confianza de la ciudadanía 59

I.2.9. Ayuntamientos de Zacatecas 60

I.2.9.1. La CDHEZ y el Ayuntamiento de Fresnillo firman convenio de colaboración 60

I.2.9.2. Arrancan las Ferias de los Derechos Humanos 61

I.2.9.3. La CDHEZ y el Ayuntamiento de Zacatecas promoverán los derechos humanos 63

I.2.9.4. La CDHEZ y el Ayuntamiento de Guadalupe firman convenio de colaboración 64

I.2.9.5. Reconoce CDHEZ a elementos de Protección Civil de Zacatecas por su labor en Turquía 65

I.2.9.6. La CDHEZ invita a la Feria de Derechos Humanos en Río Grande, Zacatecas 66

I.2.9.7. La cultura al respeto de los derechos humanos, es el camino para alcanzar la paz: Dimas Reveles 67

I.2.9.8. La CDHEZ estrecha lazos con el Ayuntamiento de Jerez por los Derechos Humanos 69

I.2.9.9. Se suma Calera a las Jornadas de Derechos Humanos de la CDHEZ 70

I.2.10. Instituciones educativas 71

I.2.10.1. . La Dra. Maricela Dimas impartió la ponencia "Los Derechos Humanos y la Prevención del Delito" a estudiantes del COBAEZ 71

I.2.10.2. La CDHEZ y CBTIS estrechan lazos en favor de los derechos humanos 73

I.2.10.3. CDHEZ y UAZ firman convenio por los derechos humanos 74

I.2.10.4. La CDHEZ y la UAD firman convenio de colaboración 75

I.2.10.5. La CDHEZ y los CECATIS firman convenio de colaboración 76

I.2.10.6. La CDHEZ realizó Jornada de Educación en Derechos Humanos en Jalpa, Zac. 77

I.2.10.7. CDHEZ y CECyTEZ firman convenio en favor de los derechos humanos de la comunidad educativa 78

I.2.10.8. La educación en Derechos Humanos, pilar para alcanzar la paz: Dimas Reveles 79

I.2.11. Vinculación con la Sociedad Civil 80

I.2.11.1. La CDHEZ realiza entrega de apoyos humanitarios a migrantes 80

I.2.11.2. La CDHEZ y CANACINTRA estrechan lazos de colaboración 81

I.2.11.3. La CDHEZ entrega el Distintivo de Inclusión Laboral para Personas con Discapacidad 2022 82

I.2.11.4. La CDHEZ Convoca a obtener el Galardón "Empresas Comprometidas con los Derechos Humanos" 83

I.2.11.5. La CDHEZ y la Barra de Abogados en favor de los derechos humanos 84

I.2.11.6. La CDHEZ y la CONCAAM estrechan lazos por los derechos humanos 85

I.2.11.7. La CDHEZ firmó convenio con la Mina San Nicolás 86

I.2.11.8. Llama Dimas Reveles a abrir paso a una sociedad más inclusiva e incluyente 87

I.2.11.9. La CDHEZ convoca a participar en el Distintivo de Inclusión Laboral de Personas con Discapacidad 2023 88

I.2.11.10. Convoca CDHEZ a participar en el Premio Estatal de Derechos Humanos “Tenamaxtle 2023” 89

I.2.11.11. La CDHEZ Galardona a “Empresas Comprometidas con los Derechos Humanos” 90

I.2.11.12. La CDHEZ promueve el empoderamiento e inclusión de las personas con Discapacidad: Dimas Reveles 91

I.2.11.13. La CDHEZ entrega Distintivo de Inclusión Laboral de Personas con Discapacidad 92

I.2.11.14. La CDHEZ entrega el Premio Estatal de Derechos Humanos “Tenamaxtle 2023” al rescatista Moisés Cortés 93

II. Consejo Consultivo 95

III. Secretaría Ejecutiva 100

III.1. Unidad de Transparencia 102

III.2. Convenios 110

III.3. El Mecanismo Independiente de Monitoreo de la Convención sobre los Derechos de las Personas con Discapacidad en el Estado de Zacatecas 117

III.3.1. ¿Qué hace la Comisión de Derechos Humanos del Estado de Zacatecas en favor de las personas con discapacidad? 118

III.3.2. Logros y Alcances 120

III.3.3. Protección de los derechos humanos de las personas con discapacidad 122

III.3.4. Promoción de los derechos humanos de las personas con discapacidad 126

III.3.5. Difusión de los derechos humanos de las personas con discapacidad 128

III.3.6. Observancia de los derechos humanos de las personas con discapacidad 130

III.4. Unidad de Atención a Víctimas 130

IV. Órgano de Control Interno 137

IV.1. Capacitaciones, foros y eventos 139

IV.2. Reuniones Interinstitucionales 140

IV.3. Acciones efectuadas 140

IV.4. Materia de expedientes 141

V. Garantía, Ampliación y Defensa de los Derechos Humanos 142

V.1. Orientación y Quejas 146

V.1.1. Asesorías 146

V.1.1.1. Asesorías clasificadas por Materia 146

V.1.1.2. Asesorías clasificadas por Materia y Sexo 147

V.1.1.3. Asesorías registradas, clasificadas por grupo etario 148

V.1.1.4. Asesorías clasificadas por grupo etario y sexo 150

V.1.1.5. Asesorías registradas por tipo de recepción 151

V.1.1.6. Asesorías clasificadas por región 151

V.1.1.7. Asesorías clasificadas por mes de recepción 152

V.1.2. Gestiones 153

V.1.2.1. Gestiones generales 153

V.1.2.2. Gestiones durante la Sustanciación de Expedientes 203
V.1.3. Quejas recibidas 216
V.1.3.1. Quejas recibidas durante el 2023 216
V.1.3.1.1. Quejas recibidas por sexo 216
V.1.3.1.2. Quejas recibidas por grupo etario 217
V.1.3.1.3. Quejas recibidas por grupo etario y sexo 218
V.1.3.1.4. Quejas recibidas por Visitaduría durante 2023 219
V.1.3.1.5. Quejas iniciadas de oficio durante 2023 221
V.1.3.1.6. Quejas registradas durante 2023, clasificadas por Voz Violatoria 226
V.1.3.1.7. Quejas registradas durante año 2023, clasificadas por Autoridad Presunta Infractora 230
V.1.3.1.8. Quejas penitenciarias 239
V.1.3.1.9. Quejas Penitenciarias clasificadas por autoridad presunta infractora 239
V.1.3.1.10. Quejas relacionadas por presuntas violaciones a los derechos humanos de las mujeres por razones de género 241
V.1.3.1.11. Quejas registradas por presuntas violaciones a los derechos humanos en materia laboral 244
V.2. Sustantación y Resolución de Expedientes 261
V.2.1. Conclusión de expedientes 261
V.2.1.1. Resoluciones de expedientes del año 2023, clasificadas por tipo de conclusión 261
V.2.1.2. Quejas concluidas durante el año 2023, clasificadas por tipo de resolución y año de recepción 262
V.2.2. Resoluciones 263
V.2.2.1. Resoluciones emitidas durante el año 2023 263
V.2.2.2. Resoluciones de Visitadurías Generales de expedientes 2019, 2020, 2021, 2022 y 2023 263
V.2.2.3. Resoluciones de Visitadurías Generales de expedientes del año 2023 264
V.2.2.4. Resoluciones de Visitadurías Regionales de expedientes de los años 2020, 2021, 2022 y 2023 265
V.2.2.5. Resoluciones de Visitadurías Regionales de expedientes del año 2023 266
V.2.2.6. Clasificación de resoluciones 267
V.2.2.6.1. Quejas solucionadas durante su trámite 267
V.2.2.6.2. Desistimientos 304
V.2.2.6.3. Acuerdos de No Responsabilidad 320

V.2.2.6.4. Incompetencia por remitirse a la CNDH 334
V.2.2.6.5. Acuerdo de queja no presentada 340
V.2.2.6.6. Falta de interés 350
V.2.2.6.7. Quejas improcedentes 362
V.2.2.6.8. Insuficiencia de Pruebas para acreditar a violación a los derechos humanos 375
V.2.2.6.9. Conciliaciones 390
V.2.2.6.10. Acuerdo de Terminación de Queja por no existir materia para seguir conociendo el expediente 394
V.2.2.6.11. Hechos no constitutivos de violaciones a derechos humanos 396
V.2.2.6.12. Quejas remitidas a otra Comisión de Derechos Humanos 400
V.2.2.6.13. No se identificó la autoridad 401
V.2.2.6.14. Allanamiento 402
V.2.2.6.15. Extemporánea 402
V.2.2.6.16. Incompetencia 403
V.2.2.6.17. Recomendaciones Aceptadas 405
V.2.2.6.17.1. Recomendaciones en tiempo de ser aceptadas 406
V.2.3. Recursos de Impugnación 407
V.2.4. Recursos de Medidas Precautorias o Cautelares 408
V.3. Seguimiento de cumplimiento de Resoluciones 411
V.3.1. Servidores Públicos Sancionados, clasificados por Autoridad durante 2023 411
V.3.2. Servidores Públicos Sancionados, clasificados por tipo de sanción durante 2023 412
V.3.3. Servidores públicos sancionados, clasificados por tipo de resolución durante 2023 412
V.3.4. Servidores Públicos Sancionados, clasificados por conclusión de expediente por Acuerdo de no Responsabilidad de la autoridad durante 2023 413
V.3.5. Servidores Públicos Sancionados, clasificados por conclusión de expediente por Allanamiento de la autoridad durante 2023 413
V.3.6. Servidores Públicos Sancionados, clasificados por conclusión de expediente por Conciliación de la autoridad durante 2023 414
V.3.7. Servidores Públicos sancionados, por Recomendaciones de la autoridad durante 2023 414
V.3.8. Servidores Públicos sancionados, por expedientes Resueltos durante su trámite de la autoridad durante 2023 422
V.3.9. Expedientes en seguimiento durante 2023 424

VI. Cultura de la paz, legalidad y derechos humanos, capacitación y convivencia armónica, garantía para el respeto de los derechos humanos 425

VI.1. Acciones de Promoción y Difusión durante el Ejercicio 2023 429

VI.1.1. Personas Capacitadas 429

VI.1.2. Actividades de capacitación efectuadas en municipios 249

VI.2. Programas de capacitación 432

VI.2.1. Programas de capacitación en derechos humanos dirigido a servidores públicos 432

VI.2.2. Programa de capacitación en derechos humanos dirigido a madres y padres de familia 450

VI.2.3. Programa de capacitación en derechos humanos dirigido a niñas y niños de nivel preescolar 455

VI.2.4. Programa de capacitación en derechos humanos dirigido a niñas y niños de nivel primaria 456

VI.2.5. Programa de capacitación en derechos humanos dirigido a adolescentes de nivel secundaria 459

VI.2.6. Programa de capacitación en derechos humanos dirigido a jóvenes de nivel medio superior 465

VI.2.7. Programa de capacitación en derechos humanos dirigido a jóvenes de nivel superior 469

VI.2.8. Programa de capacitación en derechos humanos dirigido a grupos en situación de vulnerabilidad 471

VI.2.9. Programa de capacitación en derechos humanos dirigido a Organismos de la Sociedad Civil 474

VI.3. Programa de capacitación en materia de los derechos de las personas con discapacidad como parte del Mecanismo Independiente de Monitoreo de la Convención sobre los Derechos Humanos de las Personas con Discapacidad (MIMCDPD) 477

VI.4. Difusión de los derechos humanos en medios de comunicación 480

VII. Observancia de los Derechos Humanos 488

VII.1.1 Sistema Penitenciario 492

VII.1.1.1. Supervisión Penitenciaria a Centros de Reinserción Social en el Estado 493

VII.1.1.2. Supervisión a los Establecimientos Penitenciarios Distritales 493

VIII.1.1.3. Capacidad instalada, población y sobrepoblación penitenciaria en el estado de Zacatecas 494

VII.1.1.4. Diagnóstico Nacional de Supervisión Penitenciaria 495

VII.1.1.5. Comparativo del Diagnóstico Nacional de Supervisión Penitenciaria de

los años 2006 al 2022 495
VII.1.1.6. Evaluación General del Estado de Zacatecas en el Diagnóstico Nacional de Supervisión Penitenciaria 496
VII.1.1.7. Diagnóstico Nacional de Supervisión Penitenciaria 2016 al 2022 496
VII.1.2. Atenciones penitenciarias 499
VII.1.2.1. Asesorías penitenciarias 499
VII.1.2.2. Gestiones penitenciarias 499
VII.1.2.3. Incidentes violentos en los Centros de Reinserción Social en el año 2023 525
VII.1.3. Supervisión a separos preventivos realizada durante 2023 227
VII.1.4. Número de policías preventivos en el Estado de Zacatecas en el año 2023 530
VII.1.5. Acompañamiento de víctimas en directo de personas desaparecidas 533
VII.1.6. Supervisiones a Instituciones públicas y privadas 535
VII.1.6.1. Supervisiones a casas institucionalizadas 535
VII.1.6.2. Supervisiones a instituciones de atención a mujeres víctimas de violencia 536
VII.1.6.3. Supervisiones a la Estación Migratoria del Instituto Nacional de Migración 537

VIII. Estudio e Investigación y Divulgación de los Derechos Humanos 541
VIII.1. Investigación de personas en situación de calle 543
VIII.2. Revista de derechos humanos 550
VIII.3. Maestría en derechos humanos 551

IX. Fortalecimiento Institucional 552
IX.1. Capacidad Institucional 554
IX.2. Fortalecimiento Presupuestal 578
IX.3. Fortalecimiento Normativo 580

1ER. INFORME DE ACTIVIDADES 2023

Mensaje

Honorables Diputadas y Diputados:

En cumplimiento a lo dispuesto por el artículo 17 Facción X de la Ley de la Comisión de Derechos Humanos, presento ante la Honorable Sexagésima Cuarta Legislatura del Estado de Zacatecas, el informe anual de las actividades de la Comisión de Derechos Humanos del Estado de Zacatecas.

Este informe de derechos humanos, es resultado del incansable esfuerzo y dedicación de nuestro consejo consultivo, personal y aliados en la defensa de la dignidad humana en nuestro Estado, con la finalidad de promover y proteger los derechos fundamentales de todos los individuos, sin importar su origen, género, orientación sexual, creencias o situación socioeconómica.

En este documento se pormenorizan las actividades de la Presidencia, Consejo Consultivo, Secretaría Ejecutiva, Órgano Interno de Control y Visitadurías, comprendiendo acciones en materia de Garantía, Ampliación y Defensa de los Derechos Humanos, Cultura de la Paz, Legalidad y Derechos Humanos, Capacitación y Convivencia Armónica, Garantía para el Respeto de los Derechos Humanos; Observancia de los Derechos Humanos y Fortalecimiento Institucional; así como la vinculación con los Organismos Públicos y las Organizaciones de la Sociedad Civil.

En este informe, podrán encontrar una visión general de la labor que hemos realizado, destacando los principales logros que hemos obtenido en nuestra búsqueda por una sociedad más justa, igualitaria y respetuosa de los derechos humanos, llevando a cabo una serie de campañas de concientización y educación en comunidades vulnerables, escuelas y centros de trabajo. Nuestro objetivo ha sido promover y difundir entre la población del Estado, el conocimiento y ejercicio de los derechos humanos y empoderar a las personas para que puedan identificar y denunciar situaciones de discriminación,

abuso o violación de sus derechos. Hemos trabajado en estrecha colaboración con organizaciones de la sociedad civil y gobierno para alcanzar un mayor impacto en la población trabajando en pro de la construcción de una cultura de paz tan anhelada hoy por todos los ciudadanos, a través de la promoción y educación en derechos humanos.

Adicionalmente, hemos brindado asesoría legal y apoyo psicológico a víctimas de violaciones de derechos humanos, incluyendo casos de violencia escolar, violencia de género, discriminación, logrando importantes avances en la defensa de los derechos de estas personas, proporcionándoles el respaldo legal y psicológico necesario.

Por otra parte, hemos participado activamente como organizadores y como invitados en foros, seminarios y conferencias a nivel nacional e internacional, donde hemos compartido nuestras experiencias y conocimientos en materia de derechos humanos. Estas instancias nos han permitido establecer alianzas estratégicas con otras organizaciones y expertos en la materia, así como aprender de las experiencias de otros países y adaptar buenas prácticas a nuestra realidad local.

Asimismo, hemos realizado gestiones con autoridades gubernamentales y legisladores para promover la adopción de políticas públicas que garanticen el respeto y protección de los derechos humanos. Hemos trabajado con capacitación en la implementación de medidas para prevenir la tortura y otros tratos crueles, inhumanos o degradantes, así como la inclusión de perspectivas de género en las políticas de seguridad y justicia.

De igual forma, en el ámbito de la observancia de derechos humanos,

hemos efectuado supervisiones a todos y cada uno de los centros y establecimientos penitenciarios del Estado; así como a las casas institucionalizadas públicas y privadas, vigilando el respeto a los derechos humanos.

Finalmente, debemos mencionar que hemos fortalecido nuestra capacidad institucional, llevando a cabo la capacitación y formación continua de nuestro personal, así como la recopilación y análisis de información para evaluar el impacto de nuestras acciones y mejorar nuestra efectividad.

En el presente documento se encuentran plasmados datos, cifras, estadísticas, información general de las actividades programadas y desarrolladas en la Comisión de Derechos Humanos del Estado de Zacatecas durante el periodo comprendido del 01 de enero al 31 de diciembre del año 2023, en donde se reflejan la superación de todas y cada una de las metas plasmadas en nuestro programa anual de trabajo.

Nuestro compromiso por la protección y promoción de los derechos humanos se ha mantenido inquebrantable, y cada día nos esforzamos por superar nuevos retos en nuestra tarea por erradicar la discriminación, fomentar la inclusión y garantizar la igualdad y dignidad de todas las personas.

Este informe es una muestra de nuestro trabajo, pero también una invitación a seguir trabajando juntos por los derechos humanos, a crear conciencia de la importancia que estos tienen en nuestra sociedad y a buscar soluciones conjuntas a los desafíos que enfrentamos.

Agradecemos profundamente a nuestros aliados, organizaciones de la sociedad civil, instituciones, integrantes del Consejo Consultivo,

colaboradores y a todas las personas que nos han fortalecido durante este año. Esperamos seguir contando con su apoyo y compromiso en el futuro, para que juntos podamos llevar a cabo nuestra visión de un mundo más justo, igualitario y solidario.

"TODOS LOS DERECHOS, PARA TODAS LAS PERSONAS"

DRA. EN D. MARICELA DIMAS REVELES

PRESIDENTA DE LA COMISIÓN DE DERECHOS HUMANOS
DEL ESTADO DE ZACATECAS

1ER. INFORME DE ACTIVIDADES 2023

I. PRESIDENCIA

1ER. INFORME DE ACTIVIDADES 2023

I.2. Vinculación con Instituciones Públicas

I.2.1. Organismos de Derechos Humanos Internacionales

I.2.1.1. La CDHEZ participó en la Asamblea y Congreso de la AGOL

La Dra. Maricela Dimas Reveles, Presidenta de la Comisión de Derechos Humanos del Estado de Zacatecas (CDHEZ) participó en la Asamblea y el Congreso de la Alianza Global del Ombudsperson Local (AGOL) denominada “Derecho Humano a la Ciudad: La Alianza Global del Ombudsperson Local ante la nueva Agenda Urbana”.

Dimas Reveles dio a conocer que el encuentro internacional tuvo como sede la Ciudad de México y la Ciudad de Tlaxcala, donde se reunieron más de 80 participantes de países como Argentina, Chile, Colombia, Costa Rica, España, Francia, México, Pakistán, El Salvador y Uruguay, para fortalecer los vínculos de cooperación en favor de los derechos humanos.

Destacó que los ejes analizados fueron: "Ciudad Equitativa", "Ciudad Diversa", "Ciudad Garantista" y "Ciudad Habitable y Sostenible", temas que tuvieron como objeto el generar impacto global en favor de las garantías y promoción de todos los derechos, para todas las personas, y con ello contribuir a la consolidación de una mejor sociedad.

Finalmente, señaló que con este evento se buscó fortalecer la cooperación internacional y dar seguimiento a los indicadores de los Objetivos de Desarrollo Sostenible (ODS) en el marco de la Nueva Agenda Urbana, donde se contó con la anfitrionía de la Comisión de Derechos Humanos de la Ciudad de México (CDHCM) y la Comisión Estatal de Derechos Humanos de Tlaxcala (CEDH).

I.2.1.2. Se reúnen Ombudsperson del país para analizar la situación de los DESCA en México

La Dra. Maricela Dimas Reveles, Presidenta de la Comisión de Derechos Humanos del Estado de Zacatecas (CDHEZ), asistió al Intercambio con titulares de los Organismos Públicos de Derechos Humanos sobre la situación de los Derechos Económicos, Sociales, Culturales y del Medio Ambiente (DESCA) en México.

Dimas Reveles explicó que, durante esta reunión, se trabajó para analizar y proponer estrategias enfocadas en priorizar los DESCA en nuestro país, con la finalidad de generar estrategias para la protección y difusión de estos derechos, sin distinción alguna, y que, con ello, los ciudadanos tengan una mejor calidad de vida.

La Presidenta de la CDHEZ, expuso que, como parte de los DESCA es indispensable analizar los derechos que son intrínsecos, como el tener una vida digna y en libertad, derecho al trabajo, a la seguridad social, a la salud, a la educación, a la alimentación, al agua, a la vivienda, a un medio ambiente adecuado y a la cultura.

En el evento convocado por la Procuraduría de los Derechos Humanos del Estado de Guanajuato (PRODHEG), la Organización de los Estados Americanos (OEA) y el Instituto Guanajuatense para las Personas con Discapacidad (INGUDIS), se reunieron los Ombudsperson del país, para sumar esfuerzos en favor de los derechos humanos.

En dicha sesión se analizaron temas relativos al Protocolo de San Salvador de la OEA, para la atención y protección de los Derechos Económicos, Sociales, Culturales y del Medio Ambiente, en la que se abordaron temas de interés para el Estado Mexicano.

La reunión fue presidida por Lic. Raúl Israel Hernández Cruz, Presidente de la Federación Mexicana de Organismos Públicos de Derechos Humanos (FMOPDH); Lic. José Grimaldo Colmenero, Director del INGUDIS y Representante del Gobernador Constitucional del Estado de Guanajuato, así como el Presidente del Grupo de Trabajo del Protocolo de San Salvador, Juan Pablo Delgado.

Durante la reunión participaron las y los titulares de los Organismos Públicos de Derechos Humanos de los estados de: Aguascalientes, Baja California, Campeche, Chiapas, Chihuahua, Coahuila, Colima, Durango, Estado de México, Guerrero, Guanajuato, Hidalgo, Jalisco, Michoacán, Morelos, Nayarit, Nuevo León, Oaxaca, Puebla, Querétaro, San Luis Potosí, Sinaloa, Tamaulipas, Tlaxcala, Veracruz y Yucatán.

Así como Juan Pablo Delgado, Presidente del GTPSS; Johanna Cortés, Vice-Presidenta del GTPSS; Urenna Best, Experta Gubernamental; Alberto Coddou, Experto independiente; Santiago Guayasamín, Experto Gubernamental; Javier Palummo, Relator Especial para los Derechos Económicos, Sociales, Culturales y Ambientales (REDESCA) de la Comisión Interamericana de Derechos Humanos (CIDH).

Como parte de las actividades realizadas, la Dra. Maricela Dimas Reveles, Presidenta de la CDHEZ y el Dr. Marco Antonio Tinoco Álvarez, Presidente de la Comisión Estatal de los Derechos Humanos de Michoacán, firmaron un convenio de colaboración para el fortalecimiento del sistema informático que se realiza en el Organismo Defensor de los Derechos Humanos del Estado de Zacatecas.

I.2.2. Federación Mexicana de Organismos Públicos de Derechos Humanos

I.2.2.1. La Dra. Maricela Dimas participó en la LXV Asamblea General Ordinaria de la FMOPDH

La Dra. Maricela Dimas Reveles, Presidenta de la Comisión de Derechos Humanos del Estado de Zacatecas (CDHEZ) participó en la LXV Asamblea General Ordinaria de la Federación Mexicana de Organismos Públicos de Derechos Humanos (FMOPDH) y el Congreso Nacional denominado "Pueblos y Comunidades Indígenas y Afrodescendientes", celebrado en el estado de Oaxaca.

Durante el evento que agrupa a los Ombudsperson del país, se realizaron mesas de diálogo y conferencias magistrales, entre ellas, "Desplazamiento forzado en México", impartida por el Representante en México del Alto Comisionado de las Naciones Unidas, Sr. Guillermo Fernández-Maldonado Castro, y la ponencia "Derechos de los pueblos y comunidades indígenas y afrodescendientes" impartida por la Presidenta del Consejo Nacional para Prevenir la Discriminación (Conapred), Mtra. Claudia Olivia Morales Reza.

Como parte de las mesas de trabajo se abordaron temas como el "Pluralismo Jurídico y Diversidad cultural", así como "Mujeres afrodescendientes e indígenas frente al racismo", en donde se analizó el enfoque jurídico para que las instituciones puedan dar una respuesta a la realidad social de las comunidades y pueblos indígenas y afrodescendientes.

Como parte del Congreso Nacional, la Dra. Maricela Dimas Reveles, Presidenta de la CDHEZ sostuvo reuniones de trabajo con el subsecretario de Derechos Humanos, Población y Migración de la Secretaría de Gobernación, Mtro. Alejandro Encinas Rodríguez, así como la Mtra. Claudia Olivia Morales Reza, Presidenta de Conapred, para analizar temas de trascendencia en materia de derechos humanos para la entidad.

Cabe destacar que, en el marco de la Asamblea Ordinaria y Congreso Nacional de la FMOPDH, el municipio de Oaxaca de Juárez, reconoció como "Visitante Distinguido" a la Dra. Maricela Dimas Reveles, Presidenta de la CDHEZ, mismo que fue entregado por el Presidente Municipal, Lic. Francisco Martínez Neri; la Presidenta de la FMOPDH, Nashieli Ramírez; Titular de la Defensoría de los Derechos Humanos del Pueblo de Oaxaca, Bernardo Rodríguez Alamilla; y la Regidora de Derechos Humanos y Asuntos Migrantes, Mirna Torres.

I.2.2.2. Participa la Dra. Maricela Dimas en la I Sesión Ordinaria de la Zona Oeste de la FMOPDH

La Dra. Maricela Dimas Reveles, Presidenta de la Comisión de Derechos Humanos del Estado de Zacatecas (CDHEZ) participó en la I Sesión Ordinaria de la Zona Oeste de la Federación Mexicana de Organismos Públicos de Derechos Humanos (FMOPDH).

La reunión celebrada en la ciudad de Aguascalientes, fue encabezada por el Lic. Maximino Muñoz De la Cruz, Vicepresidente de la Zona Oeste de la FMOPDH y Presidente de la Comisión de Defensa de los Derechos Humanos para el Estado de Nayarit.

Durante la Primer Sesión de la Zona Oeste, se analizaron diversos temas entre los que destaca la presentación del Informe de los trabajos de la Comisión de Atención a Pueblos Indígenas, así como el seguimiento a acuerdos previos para fortalecer las acciones de las Comisiones de Derechos Humanos en favor de los ciudadanos.

Entre los puntos a tratar, los integrantes de la Zona Oeste de la FMOPDH acordaron realizar reuniones entre comisiones de víctimas, fiscalías generales, tribunales superiores de justicia, poder judicial y comisiones de derechos humanos para abordar la agenda en materia de búsqueda de personas.

Por ello en su intervención, la Dra. Maricela Dimas Reveles expuso la importancia de que todas las autoridades según su competencia, den atención a las víctimas tanto directas como indirectas con un enfoque de derechos humanos, y que el trato que reciban sea basado en el respeto y la dignidad humana.

Además, Dimas Reveles participó en la Inauguración del Podcast de la Comisión de Derechos Humanos del Estado de Aguascalientes, junto con las y los Presidentes de las Comisiones de Derechos Humanos de los estados de Colima, Durango, Guanajuato, Jalisco y Michoacán.

I.2.2.3. La CDHEZ participó en el "Congreso Nacional de Niñas, Niños y Adolescentes" de la FMOPDH

La Dra. Maricela Dimas Reveles, Presidenta de la Comisión de Derechos Humanos del Estado de Zacatecas (CDHEZ) participó en el "Congreso Nacional de Niñas, Niños y Adolescentes", convocada por la Federación Mexicana de Organismos Públicos de Derechos Humanos (FMOPDH).

Dimas Reveles dio a conocer que el encuentro entre las y los Ombudsperson del país, se realizó con la finalidad de fortalecer los derechos de las niñas, niños y adolescentes ejerciendo su derecho a la participación, incidiendo a través de sus propuestas y recomendaciones.

La Dra. Maricela Dimas explicó que este Congreso fue un espacio donde se discutieron las coincidencias, retos y buenas prácticas en materia de niñez y adolescencia, por lo que las y los defensores de los derechos humanos asumieron el compromiso de proteger y defender los derechos humanos de las niñas, niños y adolescentes en el país.

La Presidenta de la CDHEZ estuvo presente en las conferencias y mesas temáticas, así como en la tribuna integrada por niñas, niños y adolescentes, misma que fue representada por diversos grupos como niñas y niños con discapacidad, pertenecientes a pueblos y comunidades indígenas, así como integrantes de padres o madres desaparecidos y migrantes.

Cabe destacar que este evento realizado en Bahía de Banderas, Nayarit, tuvo la anfitrionía del Mtro. Maximino Muñoz de la Cruz, Presidente de la Comisión de Defensa de los Derechos Humanos para el Estado de Nayarit (CDDHN), donde se realizaron dinámicas para analizar las problemáticas que viven nuestras infancias.

Como parte de este evento se analizaron y compartieron las mejores prácticas de los estados en favor de niñas niños y adolescentes, tratando temas sobre el cuidado del planeta, seguridad, educación, derecho a la vida digna, no discriminación, uso de nuevas tecnologías y salud, entre otros.

I.2.2.4. Zacatecas será sede de la Sesión Ordinaria de la Zona Oeste de la FMOPDH

La Dra. Maricela Dimas Reveles, Presidenta de la Comisión de Derechos Humanos del Estado de Zacatecas (CDHEZ), participó en la II Sesión Ordinaria de la Zona Oeste de la Federación Mexicana de Organismos Públicos de Derechos Humanos (FMOPDH), realizado en la ciudad de Morelia, Michoacán.

Dimas Reveles informó que durante el evento que agrupa a los Ombudsperson de la Zona Oeste, se aprobó de manera unánime, que Zacatecas será la sede de la próxima Sesión Ordinaria, a celebrarse el 10 de noviembre del año en curso.

La Presidenta de la CDHEZ indicó que, durante la reunión encabezada por el Lic. Maximino Muñoz De la Cruz, Vicepresidente de la Zona Oeste y Presidente de la Comisión de Defensa de los Derechos Humanos para el Estado de Nayarit, se acordó trabajar en un diagnóstico de las personas jornaleras de origen Wixárikas del estado de Zacatecas, ante las múltiples violaciones a derechos humanos a las que pueden estar expuestos.

La Dra. Maricela Dimas explicó que la población jornalera, en muchas ocasiones es víctima de múltiples violaciones a sus derechos laborales, como irregularidades en el pago de sus salarios, jornadas laborales superiores a las ocho horas, condiciones de explotación, y aunado a ello, sufren de violaciones a sus derechos, como a la educación, salud, vivienda y alimentación.

Por lo anterior, la Ombudsperson zacatecana destacó la importancia de este diagnóstico, para garantizar los derechos de las personas que viajan solas o acompañadas de sus familias, por diversas entidades de la república para trabajar como jornaleros.

Como parte de los asuntos abordados durante la sesión ordinaria, y con la finalidad de continuar con la

profesionalización del personal del Organismo Defensor de los Derechos Humanos del Estado de Zacatecas, se extendió la invitación a las visitadoras y los visitadores, a participar en diversos diplomados que realizará la Comisión Estatal de Derechos Humanos de Michoacán, mismos que se impartirán de manera gratuita.

Durante las mesas de trabajo, y como parte de la coordinación entre los organismos protectores de derechos humanos de los estados de Nayarit, Aguascalientes, Colima, Durango, Guanajuato, Jalisco, Michoacán y Zacatecas, se compartieron las buenas prácticas de actuación institucional, a través de los manuales de actuación en materia de quejas.

Cabe destacar que en esta sesión ordinaria, se contó con la presencia de la Mtra. Yessica Janet Pérez Carreón, Presidente de la Comisión de Derechos Humanos de Aguascalientes; Lic. Roberto Ramírez, Presidente de la Comisión de Derechos Humanos del Estado de Colima; y la Dra. Karla Alejandra Obregón Avelar, Presidenta de la Comisión de Derechos Humanos del Estado de Durango.

Además, de la presencia del Mtro. Vicente de Jesús Esqueda Méndez, Titular de la Procuraduría de los Derechos Humanos del Estado de Guanajuato; la Mtra. Luz del Carmen Godínez González, Presidenta de la Comisión Estatal de Derechos Humanos de Jalisco; y el Dr. Marco Antonio Tinoco Álvarez, Presidente de la Comisión Estatal de los Derechos Humanos de Michoacán.

I.2.2.5. Organismos de Derechos Humanos unirán esfuerzo para fortalecer el sistema no jurisdiccional

La Dra. Maricela Dimas Reveles, Presidenta de la Comisión de Derechos Humanos del Estado de Zacatecas (CDHEZ), participó en la LVIII Asamblea General Ordinaria de la Federación Mexicana de Organismos Públicos de Derechos Humanos (FMOPDH), realizada en el marco de los 30 años de representación del sistema no jurisdiccional de protección de derechos humanos en el país.

La Presidenta de la CDHEZ, dio a conocer que, durante la Asamblea celebrada en el marco del 75 Aniversario de la Declaración Universal de los Derechos Humanos, se buscó revivir el compromiso establecido en este documento histórico, en donde se compartieron las experiencias de trabajo que se realizan día con día, en favor de todas las personas.

Dimas Reveles explicó que, durante el encuentro, las y los Ombudsperson del país, acordaron unir esfuerzos entre los Organismo Defensores de Derechos Humanos de cada entidad, con pleno respeto a la autonomía de cada ente, para que cada acción que se realice en favor de los derechos humanos, se visibilice y se fortaleza el sistema no jurisdiccional.

La titular de la Comisión de Derechos Humanos en Zacatecas, destacó su compromiso para fortalecer las acciones en favor de los grupos en situación de vulnerabilidad, como lo son las niñas, niños, adolescentes, mujeres, hombres, migrantes, personas en situación de calle, personas de la comunidad LGBTIQ, entre otros, para que con ello, siempre sean respetados sus derechos.

Además, en la Asamblea de la FMOPDH se abordaron temas trascendentales para la defensa de los derechos humanos, en donde se replantearon los objetivos para redoblar los esfuerzos en la protección de los derechos humanos en cada entidad, respetando siempre el contexto de cada demarcación.

I.2.2.6. La CDHEZ sede de la Tercera Sesión Ordinaria 2023, de la Zona Oeste de la FMOPDH

La Comisión de Derechos Humanos del Estado de Zacatecas (CDHEZ), fue sede de la Tercera Sesión Ordinaria 2023, de la Zona Oeste de la Federación Mexicana de Organismos Públicos de Derechos Humanos (FMOPDH).

En su mensaje, la Dra. Maricela Dimas Reveles, Presidenta de la CDHEZ, dio la bienvenida a los presidentes de los organismos homólogos integrantes de la Zona Oeste, destacando la importancia de las acciones que se realizan en la FMOPDH, para el fortalecimiento de las actividades que desarrollan para la protección de los derechos humanos en su entidad.

Dimas Reveles reconoció las acciones que se han realizado de manera coordinada entre los Organismos de Derechos Humanos del país, a fin de impulsar una eficaz y expedita protección y defensa de los derechos fundamentales.

Durante la reunión, el Lic. Raúl Israel Hernández Cruz, Presidente de la FMOPDH y Presidente de la Comisión de Derechos Humanos del Estado de Morelos, tomó protesta al nuevo Vicepresidente de la Zona Oeste, el Dr. Marco Antonio Tinoco Álvarez, Presidente de la Comisión Estatal de los Derechos Humanos de Michoacán.

Por su parte, el Lic. Maximino Muñoz De la Cruz, Vicepresidente saliente de la Zona Oeste y Presidente de la Comisión de Defensa de los Derechos Humanos para el Estado de Nayarit, rindió su informe de actividades los Ombudsperson de los estados de Aguascalientes, Colima, Durango, Guanajuato, Jalisco, Michoacán, Nayarit y Zacatecas.

Como parte del orden del día, se realizó la presentación del micrositio de la Biblioteca digital de la Alianza Mexicana de Marchas LGBTQ+, a cargo de la Red de Marchas LGBTQ+ del Estado de Zacatecas, el cual considera una plataforma digital integral.

La Dra. Verónica Paniagua Chávez, explicó que esta plataforma constará de un Campus virtual para impartir temas para todos los sectores, así como un repositorio digital, para almacenar documentos e información importante, clasificada y ordenada para una fácil consulta, que permita revisar leyes, reglamentos, protocolos, estudios e información documental importante sobre la diversidad sexual.

Cabe destacar que, de manera virtual estuvieron presentes las y los Presidentes de las Comisiones de Derechos Humanos de los estados de Aguascalientes, Colima, Durango, Guanajuato y Jalisco, además de contar con la presencia de las Consejeras de la CDHEZ, Lic. Estela Berrún Robles, Dra. Ma. del Rosario Arellano Valadez y la QFB. Karla Guadalupe Escamilla Rodríguez.

I.2.3. Comisión Nacional de los Derechos Humanos

I.2.3.1. La CDHEZ extiende lazos de colaboración con la CNDH y CEDH de San Luis Potosí

La Dra. Maricela Dimas Reveles, Presidenta de la Comisión de Derechos Humanos del Estado de Zacatecas (CDHEZ) extiende los lazos de colaboración con la Comisión Nacional de los Derechos Humanos (CNDH) y la Comisión Estatal de Derechos Humanos (CEDH) de San Luis Potosí.

En encuentro con la Mtra. Giovanna Itzel Argüelles Moreno, Presidenta de la Comisión Estatal de Derechos Humanos de San Luis Potosí, la Dra. Maricela Dimas acordó la firma de un convenio de colaboración entre ambas instituciones para el apoyo y fortalecimiento de la promoción y protección de los derechos humanos.

Además, sostuvo una reunión de trabajo con el Mtro. Moisés Tonatiuh Villegas Campos, Coordinador de Oficina Foránea de la Comisión Nacional de los Derechos Humanos (CNDH) en San Luis Potosí, para la promoción, difusión y defensa de los derechos humanos de las y los zacatecanos.

Durante la reunión la Presidenta de la CDHEZ y el representante de la CNDH de la región, analizaron temas que ambas instituciones defensoras de los derechos humanos tienen en común.

Como uno de los resultados de este encuentro, la Dra. Dimas Reveles realizó gestiones para la promoción y difusión de los derechos humanos para la entidad zacatecana.

Cabe destacar, que durante el diálogo entre ambas instituciones, se contó con la presencia de la Lic. Esther Contreras Chávez, Secretaria Ejecutiva y el Mtro. Allan Oliver López Badillo, Encargado de la Coordinación de Visitadurías de la CDHEZ.

I.2.3.2. La CNDH realiza donación a la CDHEZ para el fortalecimiento institucional

La Dra. Maricela Dimas Reveles, Presidenta de la Comisión de Derechos Humanos del Estado de Zacatecas (CDHEZ) y la Mtra. Rosario Piedra Ibarra, Presidenta de la Comisión Nacional de los Derechos Humanos (CNDH) firmaron un convenio de donación.

Durante su visita a la Ciudad de México, la Dra. Maricela Dimas acudió la CNDH a gestionar insumos para la institución que encabeza, por lo que se reunió con la titular del Organismo Defensor de los Derechos Humanos Nacional, quien realizó una donación para el fortalecimiento institucional.

Durante su mensaje, la Presidenta de la CDHEZ agradeció el apoyo brindado al organismo estatal, mismo que requiere más insumos tanto de equipo de cómputo y parque vehicular para las actividades que se realizan para la promoción, protección y defensa de los derechos humanos de las y los zacatecanos.

Por su parte, la Mtra. Rosario Piedra, Presidenta de la CNDH reconoció el compromiso de la Dra. Maricela Dimas en la búsqueda de mejorar las condiciones en las que se encuentra la CDHEZ, ya que durante los 5 meses de su encargo ha sido persistente en la gestión de recursos para la Comisión Estatal.

La donación de la Comisión Nacional de los Derechos Humanos en favor de la Comisión de Derechos Humanos del Estado de Zacatecas, data de seis equipos de cómputo y un vehículo, mismos que serán instrumentos para continuar con la ardua defensa de los derechos humanos de la población zacatecana.

I.2.3.3. CDHEZ y CNDH clausuran curso de Prevención de la Tortura

La Comisión Nacional de los Derechos Humanos (CNDH), a través del Mecanismo Nacional de Prevención de la Tortura, y la Comisión de Derechos Humanos del Estado de Zacatecas (CDHEZ), clausuraron el curso "Prevención de la tortura y otros tratos o penas crueles, inhumanos o degradantes".

En su mensaje, la Dra. Maricela Dimas Reveles, Presidenta CDHEZ, aseguró que es necesario adoptar medidas efectivas para prevenir la tortura y otros malos tratos, por ello, la educación y capacitación en esta área es esencial para lograr que los derechos humanos sean respetados y protegidos.

Dimas Reveles indicó que, la prevención de la tortura es un tema crucial que debe ser abordado en la educación y capacitación en derechos humanos, ya que es una violación grave de los derechos humanos, que puede causar daño psicológico y físico duradero a las víctimas.

Llamó a los cuerpos de seguridad, policías, visitadores, jueces, entre otros, a seguirse preparando, ya que la capacitación en derechos humanos es trascendental para todas y todos, especialmente para aquellos que ocupan puestos de responsabilidad en la sociedad.

Por lo anterior, explicó que es necesario tener una comprensión completa de los derechos humanos y las prácticas correctas para la prevención de la tortura, tratos crueles e inhumanos, y garantizar la justicia a las y los ciudadanos víctimas de la comisión de delitos, que en ocasiones no reciben justicia, porque las autoridades en sus procedimientos incurren en este tipo de violaciones de derechos humanos.

En su mensaje, el Dr. Mario Santiago Juárez, Director de Informes, Estadísticas de la Información y Análisis de Contexto del Mecanismo Nacional de Prevención de la Tortura de la CNDH, reconoció la participación de elementos de seguridad pública municipal, estatal, Guardia Nacional, Ejército, Sistema Penitenciario, entre otros, en las conferencias de prevención de la tortura, con la finalidad de evitar violaciones a derechos humanos.

Explicó que, como parte de este mecanismo, realizan visitas permanentes y sistemáticas a los lugares de

privación de la libertad en todo el territorio nacional, conforme al Protocolo Facultativo de la Convención contra la Tortura y Otros Tratos o Penas Crueles, Inhumanos o Degradantes, así como, realizar capacitaciones en la materia, para sensibilizar a los servidores públicos por su responsabilidad, y con ello promover la cultura del respeto a los derechos humanos.

Cabe destacar, que la clausura del curso, se realizó después de varios meses de haber estudiado temas especializados en materia de derechos humanos y prevención de la tortura, por lo que en la visita del personal de la CNDH, se impartieron las conferencias "El papel de MNPT en la prevención integral de la tortura" y "Prevención de la tortura en instituciones de privación de la libertad del ámbito pena y administrativo", dirigidos a servidores públicos del sector seguridad pública.

I.2.3.4. La CDHEZ y la CNDH imparten conferencia Derechos Humanos para Periodistas

La Comisión de Derechos Humanos del Estado de Zacatecas (CDHEZ) y la Comisión Nacional de los Derechos Humanos (CNDH) impartieron la Conferencia “Derechos Humanos para Periodistas”, dirigida a reporteras, reporteros, fotógrafas, fotógrafos, camarógrafos y defensores de derechos humanos.

Durante la inauguración, la Dra. Maricela Dimas Reveles, Presidenta de la Comisión de Derechos Humanos del Estado sostuvo que, la libertad de prensa y la protección de los periodistas, son esenciales para el funcionamiento de una sociedad más democrática, justa e igualitaria, porque son los ojos y los oídos de la sociedad.

En el uso de la voz, Dimas Reveles reconoció la labor de las y los periodistas, ya que con su trabajo diario, crean un frente común con la Institución que encabeza, en la defensa de los derechos humanos de las y los zacatecanos.

Por su parte, el Mtro. Pedro Flores López, Visitador de la Quinta Visitaduría del Programa de "Agravio a Periodistas y Defensores Civiles de Derechos Humanos" de la CNDH, explicó que en el ejercicio de sus funciones son más susceptibles a que sus derechos sean vulnerados.

Flores López dio a conocer los protocolos a seguir en caso de requerir medidas cautelares en beneficio de periodistas y comunicadores, así como los protocolos para los defensores de derechos humanos.

I.2.4. Comisiones de Derechos Humanos de otros estados

I.2.4.1. La CDHEJ dona Sistema de Quejas a la CDHEZ

La Comisión de Derechos Humanos del Estado de Zacatecas (CDHEZ) y la Comisión Estatal de Derechos Humanos de Jalisco (CEDHJ), firmaron convenio de colaboración para la difusión y protección de los derechos humanos en ambas entidades, así como para compartir y reforzar las buenas prácticas institucionales, a través de la donación del Sistema de Recepción de Quejas desarrollado en esta última defensoría.

En su intervención, la Dra. Maricela Dimas Reveles explicó que con este convenio, la CDHEZ recibe un sistema informático que permitirá mejorar el servicio que se brinda a las y a los usuarios, al eficientar los procesos de substanciación de quejas, desde su recepción hasta la totalidad de su trámite.

Dimas Reveles expuso que con estas acciones se busca mejorar el trabajo en la CDHEZ, haciendo más ágiles los procedimientos, ya que esta institución presenta un retraso tecnológico, por lo que la implementación del sistema contribuirá a innovar los procesos y procedimientos y con ello, brindar un mejor servicio a la población.

En el uso de la voz, la Lic. Luz del Carmen Godínez González, Presidenta de la Comisión Estatal de Derechos Humanos del Jalisco indicó que, además de la donación del sistema, este convenio permitirá realizar un trabajo coordinado para llevar a cabo actividades de difusión y protección de los derechos humanos de ambas entidades.

I.2.5. Poder Ejecutivo del Federal

I.2.5.1. La Dra. Maricela Dimas Reveles, Presidenta de la CDHEZ sostuvo reunión de trabajo con los Cónsules de Guatemala, El Salvador y Honduras

La Dra. Maricela Dimas Reveles, Presidenta de la Comisión de Derechos Humanos del Estado de Zacatecas (CDHEZ) sostuvo reunión de trabajo con los Cónsules de Guatemala, El Salvador y Honduras para la promoción, protección y defensa de los derechos humanos de los migrantes.

Durante la reunión de trabajo con Vinicio Ordóñez, Cónsul de Guatemala; Marta Alicia Alas Mena, Cónsul de El Salvador; y Luis Elvir, Vicecónsul de Honduras, la Titular del Organismo Defensor de los Derechos Humanos planteó realizar una agenda de trabajo en favor de los migrantes, al ser Zacatecas una entidad de paso para la movilidad humana de los países del sur.

I.2.5.2. La CDHEZ y SEDENA unirán esfuerzos en la promoción y difusión de los derechos humanos

La Comisión de Derechos Humanos del Estado de Zacatecas (CDHEZ) y la Onceava Zona Militar de la Secretaría de la Defensa Nacional (SEDENA) firmaron convenio de colaboración para la promoción, protección y difusión de los derechos humanos de las y los zacatecanos.

En su intervención, la Dra. Maricela Dimas Reveles, Presidenta de la CDHEZ, expuso que para la Comisión de Derechos Humanos es muy importante el trabajo que se realiza en colaboración entre las instituciones, en especial en el tema de seguridad pública, ya que abarca un conjunto de acciones en las que se ven inmiscuidas ciertas violaciones a los derechos humanos, por ello, es importante que todo el personal que utiliza fuerza pública se capacite en este rubro, para que sus acciones se hagan siempre salvaguardando la dignidad humana.

Dimas Reveles indicó que, las instituciones de seguridad pública, como el Ejército Mexicano y las Fuerzas Armadas, tienen la responsabilidad de mantener el orden público y la seguridad pública. Sin embargo, en ocasiones existen riesgos de vulnerar los derechos humanos durante la ejecución de sus labores, por tal motivo, es necesario establecer una estrecha colaboración entre las instituciones y los organismos encargados de la protección y promoción de los derechos humanos para prevenirlas.

La Ombudsperson destacó que es indispensable la formación y sensibilización de los cuerpos de seguridad, sobre los principios y normas internacionales en materia de derechos humanos, lo que les permitirá actuar de manera acorde a los estándares internacionales.

Por su parte, el General de Brigada Diplomado de Estado Mayor, Alejandro Vargas González, Comandante de la Onceava Zona Militar de la Secretaría de la Defensa Nacional (SEDENA), agradeció a la titular del Organismo Defensor de los Derechos Humanos, por la oportunidad que les da para reforzar todas las actividades que realiza el personal militar en relación a los temas de seguridad pública, a través de la firma del convenio de colaboración.

El General Vargas González, celebró la signa del convenio en materia de derechos humanos, ya que las Fuerzas Armadas son garantes y vigilantes de la propia constitución, de la promoción y divulgación de los derechos de todas las personas, lo que ayudará a interactuar de mejor manera con la sociedad civil en materia de seguridad pública.

I.2.6. Poder Ejecutivo del Estado de Zacatecas

I.2.6.1. La CDHEZ y SEZAMI firman convenio para promoción y protección de los derechos de los migrantes

La Dra. Maricela Dimas Reveles, Presidenta de la Comisión de Derechos Humanos del Estado de Zacatecas (CDHEZ) y el Mtro. Iván Reyes Millán, Titular de la Secretaría del Zacatecano Migrante (SEZAMI) firmaron convenio de colaboración para la promoción y protección de los derechos humanos de las y los migrantes.

En el uso de la voz, la Dra. Maricela Dimas Reveles destacó la importancia de la firma de este Convenio para la unión de esfuerzos entre ambas instituciones, para que cada una, en el marco de sus funciones, brinden una mejor atención a los migrantes y a los zacatecanos que lo requieran.

Dimas Reveles indicó que con este acto, se inician una serie de acciones para la protección y el fomento de los derechos humanos, en donde la CDHEZ estará brindando capacitación en materia de derechos humanos al personal de la Secretaría del Zacatecano Migrante.
En su intervención, el Mtro. Iván Reyes Millán, Titular de SEZAMI expresó su compromiso para ofrecer de manera eficiente todos los servicios que prestan a las y los zacatecanos que viven en el exterior, siempre apegado a los derechos humanos.

Reyes Millán agradeció a la Dra. Maricela Dimas, porque a través de la CDHEZ se transmitirá al personal de SEZAMI las herramientas para que conozcan cuáles son los derechos humanos, cómo deben atenderlos, y sobre todo, que prioricen los derechos fundamentales que como funcionarios deben respetar y garantizar, para que bajo ninguna situación sean violentados.

Durante la signa del convenio, se encontró presente la Lic. Esther Contreras Chávez, Secretaria Ejecutiva de la CDHEZ; el Mtro. Allan Oliver López Badillo, Encargado de la Coordinación de Visitadurías de la CDHEZ; el Dr. Óscar Gabrel Campos, Director Jurídico de la SEZAMI; y la Lic. Miriam Yanil Rodríguez García, Directora de Vinculación Binacional e Interinstitucional.

I.2.6.2. La CDHEZ une a instituciones y sociedad civil en favor de las personas con discapacidad

La Comisión de Derechos Humanos del Estado de Zacatecas (CDHEZ), el Instituto para la Atención e Inclusión de las Personas con Discapacidad, el Instituto de Cultura Física y Deporte del Estado De Zacatecas (INCUFIDEZ), y el Instituto Zacatecano de Cultura (IZC) "Ramón López Velarde", firmaron convenio de colaboración para la promoción, protección y defensa de los derechos humanos de las personas con discapacidad.

Durante la sesión ordinaria del Mecanismo Independiente de Monitoreo de la Convención sobre los Derechos de las Personas con Discapacidad en la entidad, la Dra. Maricela Dimas Reveles, Presidenta de la CDHEZ, informó que, como acuerdo de este Mecanismo, se firma el presente convenio de colaboración, con la finalidad de brindarles mayores oportunidades de inclusión a las personas con discapacidad.

Dimas Reveles, agradeció la disposición de las instituciones con las que se signa el convenio de colaboración, ya que con ello, se garantizan las acciones que realiza la sociedad civil, a favor de las personas con discapacidad como titulares de derechos, y su participación activa en la cultura y el deporte, y en todos los ámbitos en los que puedan desarrollarse libremente.

La Ombudsperson indicó, que desde las instituciones, se debe de brindar las oportunidades necesarias, para que puedan participar en todos los ámbitos, por lo que aseguró que, la CDHEZ está comprometida a trabajar sobre las metas y cumplir los objetivos trazados, desde el Mecanismo Independiente de Monitoreo de la Convención sobre los Derechos de las Personas con Discapacidad.

La Presidenta de la CDHEZ explicó que, todos estos convenios son herramientas para mejorar las actividades del Mecanismo, por ello, el acuerdo con el Instituto para la Atención e Inclusión de las Personas con Discapacidad, tiene la finalidad de realizar una capacitación técnica en lenguaje de señas y lectura accesible, a fin de consolidar su respeto, ejercicio y garantía.

De igual manera, el convenio firmado con el INCUFIDEZ y IZC, tiene como propósito el incluir a las

personas con discapacidad en las actividades deportivas y culturales que realizan.

En su mensaje, la L.H. Ma. de Jesús Muñoz Reyes, Directora General del IZC "Ramón López Velarde", reconoció que en materia de cultura, existen diversas áreas de oportunidad, para la inclusión de las personas con discapacidad, por lo que a partir de este convenio se contará con la participación de este sector en los festivales artísticos y agenda cultural de Zacatecas.

En su intervención, el Ent. Javier Núñez Orozco, Director del INCUFIDEZ, indicó que "en materia de discapacidad hay mucha capacidad en el deporte", por lo que celebra la unión de esfuerzos entre las instituciones presentes, dando como ejemplo casos de deportistas zacatecanos como, Fátima Ortiz y José Luis "El Chino" Bravo, quienes demuestran que existe el talento en la entidad.

En el uso de la voz, la Ing. Miriam García Zamora, Titular del Instituto para la Atención e Inclusión de las Personas con Discapacidad, destacó la sensibilidad de los entes públicos con este sector vulnerable, como un aliciente para salir adelante, por lo que reconoció la iniciativa de la Dra. Maricela Dimas, de unir esfuerzos en favor de las personas con discapacidad.

Durante el evento se contó con la presencia de la Lic. Esther Contreras Chávez, Secretaria Ejecutiva de la CDHEZ; Profr. Martín Javier Hernández Dones, Presidente del Centro de Capacitación de Educación Especial (CECADEE) La Luz, A.C.; Mtra. América Sandoval Frías, Experta en Educación Especial; y Lic. María de Lourdes Rodarte Díaz, Presidenta de Pro de Zacatecas, A.C.; así como de la Lic. Minerva Ramos García, Presidenta de la Asociación Estatal de Personas con Audición Limitada, A.C. (PALZAC); Mtra. América Leticia Frías Alvarado, Presidenta de la Asociación Estatal de Olimpiadas Especiales de Zacatecas, A.C.; Lic. Norma Angélica Delgadillo Guerrero, Presidenta de la Asociación Pro Personas con Parálisis Cerebral (APAC) Zacatecas, A.C.; y la ISC. Alma Delia Pérez Villagrana, Integrante de la Asociación Estatal de Olimpiadas Especiales de Zacatecas, A.C.

I.2.6.3. Promueve la CDHEZ la inclusión laboral de las personas con discapacidad

La Comisión de Derechos Humanos del Estado de Zacatecas (CDHEZ) firmó el Convenio de Colaboración con la Secretaría de Economía (SEZAC) para la promoción de la inclusión laboral para las personas con discapacidad, en el marco de la Sesión Ordinaria del Mecanismo Independiente de Monitoreo de la Convención sobre los Derechos de las Personas con Discapacidad en el Estado de Zacatecas (CDPD).

En el uso de la voz, la Dra. Maricela Dimas Reveles, Presidenta de la CDHEZ, explicó que este convenio tiene la finalidad de promover a través de la SEZAC, el derecho al trabajo de las personas con discapacidad, procurando que sean incluidas en los empleos, y puedan ser beneficiarias de los programas de la Institución. Además, la Comisión de Derechos Humanos, efectuará actividades de promoción sobre el derecho al trabajo de las personas con discapacidad.

Dimas Releves aseguró que, el Mecanismo se creó con la finalidad de escuchar las opiniones de los especialistas, por ello se realizan mesas de trabajo para que desde su perspectiva, expresen las necesidades de este sector poblacional.

La Ombudsperson reconoció que existe un largo camino, sin embargo, las acciones que realiza el Mecanismo Independiente de Monitoreo de la Convención sobre los Derechos de las Personas con Discapacidad, fortalecen este camino, por lo que se seguirá trabajando desde el fortalecimiento de las leyes de protección de las personas con discapacidad, y el monitoreo de las políticas públicas en las que se fortalezca su inclusión.

En su mensaje, el Dr. Rodrigo Castañeda Miranda, Secretario de Economía, agradeció la invitación de la Dra. Maricela Dimas, para la firma de este convenio, mismo que contribuirá al trabajo para construir el Zacatecas que anhelamos, y que merecemos, a través del trabajo y la colaboración entre instituciones y sociedad civil.

Castañeda Miranda explicó que en la SEZAC, están trabajando en acciones para la inclusión laboral de personas con discapacidad, por lo que hizo extensa la invitación para dialogar con las Organizaciones de la Sociedad Civil y expertos en la materia, para revisar los programas que manejan con una visión que abone al desarrollo económico de Zacatecas.

I.2.6.4. La CDHEZ, la SEZAC y el SNE realizaron la 3ra. Sesión Extraordinaria de la Red de Vinculación Laboral

La Dra. Maricela Dimas Reveles, Presidenta de la Comisión de Derechos Humanos del Estado de Zacatecas (CDHEZ), presidió la 3ra. Sesión Extraordinaria de la Red de Vinculación Laboral para personas con discapacidad en el estado, que convoca la Secretaría de Economía (SEZAC) y el Servicio Nacional del Empleo (SNE), que tiene como objetivo fomentar la inclusión laboral de las personas con discapacidad.

En su mensaje, la Dra. Maricela Dimas, enfatizó la importancia del derecho al trabajo, como una base esencial para el desarrollo humano y la dignidad de las personas, ya que el trabajo no solo proporciona un medio de subsistencia, sino que también es una fuente de identidad, autoestima y realización personal, además, de ser un medio para el desarrollo económico y social de las comunidades y los países.

Explicó que el derecho al trabajo implica la protección contra la discriminación en el empleo, incluyendo la discriminación por motivos de género, edad, raza, religión, orientación sexual, discapacidad u otras características personales, siendo un derecho humano fundamental que debe ser protegido y promovido por los gobiernos y la sociedad en su conjunto.

La Ombudsperson aseveró que para la Comisión de Derechos Humanos del Estado de Zacatecas es de suma importancia que, en todas las acciones en materia de trabajo, se incluya a las personas con discapacidad, reconociéndoles sus capacidades para desarrollar alguna actividad laboral.

Durante la Sesión, Dimas Reveles expuso ante los presentes, las atribuciones de la CDHEZ, para reforzar el conocimiento de lo que el Organismo Autónomo realiza en favor de las y los ciudadanos de la entidad.

Finalmente, la Presidenta de la CDHEZ, invitó a los presentes, a proponer negocios o empresas del sector privado que se distingan por implementar políticas y prácticas de inclusión laboral, para que participen en el Distintivo de Inclusión Laboral de Personas con Discapacidad 2023.

En representación del Secretario de Economía, Dr. Rodrigo Castañeda Miranda, el Lic. Jaime Osvaldo Pinales Rodríguez, Subsecretario del Servicio Nacional del Empleo, afirmó que “trabajar de manera coordinada tiene un importante resultado, porque da una respuesta, y hoy lo que requieren los ciudadanos justamente es eso, que al tocar las puertas de diferentes instituciones encuentren una respuesta rápida y una solución pragmática”.

Cabe destacar que, durante la Sesión Extraordinaria, se contó con la participación de la Ing. Miriam García Zamora, Directora del Instituto para la Atención e Inclusión de Personas con Discapacidad; la Mtra. Laila Ernestina Villasuso Sabag, Secretaria de Desarrollo Económico y Turismo del Municipio de Zacatecas y la Lic. Esther Contreras Chávez, Secretaria Ejecutiva de la CDHEZ.

I.2.7. Poder Legislativo del Estado de Zacatecas

I.2.7.1. La CDHEZ reiteró su compromiso con los colectivos y familiares de personas desaparecidas

"La desaparición de una persona es uno de los actos más terribles que se pueden cometer contra los derechos humanos. Un acto que priva a alguien de su libertad, de su vida y la tranquilidad de sus familias, es un tema que va en contra de los principios fundamentales de la dignidad humana y el respeto a la vida de las y los ciudadanos".

Así lo dio a conocer la Dra. Maricela Dimas Reveles, presidenta de la Comisión de Derechos Humanos del Estado de Zacatecas, en su participación en el Foro "Políticas públicas en materia de desaparición de personas en México y en Zacatecas" donde atendió a colectivos y familiares de personas desaparecidas o no localizadas en el estado.

El foro, contó con la participación de Francisco Murillo Ruiseco, Titular de la Fiscalía General de Justicia del Estado de Zacatecas (FGJEZ); Everardo Ramírez Aguayo, Comisionado Local de Búsqueda de Personas Desaparecidas; Adán García Campos, representante Comisionado de la Organización de las Naciones Unidas (ONU); Mónica Martínez Alvarado, Comisionada Ejecutiva de Atención Integral a Víctimas en Zacatecas y Deniss González, representante de la Organización "México Evalúa".

Dimas Reveles dio a conocer que, la desaparición forzada de personas es un delito tipificado en el derecho internacional, nacional y local; y constituye una violación pluriofensiva de derechos humanos, toda vez que además de causar daños irreparables a las víctimas, provoca sufrimiento en sus familiares al ignorar el destino final que aquéllas correrán, generándoles por tiempo indefinido el temor y la incertidumbre de conocer el paradero de su ser querido, además de un deterioro económico, de salud física y mental.

A su vez, enfatizó que es de suma importancia, garantizar que los responsables de las desapariciones sean investigados, juzgados y castigados, además de proporcionar apoyo y asistencia a las víctimas y sus familias, por ello la Comisión de Derechos Humanos del Estado de Zacatecas pone a disposición de los familiares de personas desaparecidas atención psicológica a través de la Unidad de Atención a Víctimas, así como también las visitadurías para recibir las quejas que presenten los familiares de las personas cuando consideren que existe la violación de un derecho humano.

I.2.8. Organismos Autónomos

I.2.8.1. La CDHEZ estará vigilante para garantizar los derechos de Niñas, Niños y Adolescentes

La Comisión de Derechos Humanos del Estado de Zacatecas (CDHEZ) estará vigilante de las acciones y medidas que se realicen para salvaguardar y garantizar la seguridad, privacidad y dignidad de las niñas, niños y adolescentes en las instituciones educativas de la entidad.

Por instrucciones de la Dra. Maricela Dimas Reveles, Presienta de la CDHEZ se inició una queja de oficio, por los hechos ocurridos en una Escuela Secundaria de la capital zacatecana, por lo que ya se tuvo acercamiento con las autoridades involucradas en materia de seguridad y procuración de justicia, en relación a estos hechos.

La Dra. Maricela Dimas Reveles, titular del Organismo Defensor de Derechos Humanos aseguró que lo ocurrido en dicha institución educativa, es un tema de gran preocupación, en donde se deben de garantizar los derechos de las niñas, niños y adolescentes, así como la no revictimización de las partes involucradas.

Por lo anterior, la Comisión de Derechos Humanos en la entidad, estará atenta para que se les brinde la atención correspondiente a las partes implicadas en este caso.

Dimas Releves hace un llamado a las autoridades y a la sociedad en general, a trabajar de la mano en el fomento de los valores, el respeto a los derechos humanos y la dignidad humana de las niñas, niños y adolescentes de la entidad.

La Ombudsperson indicó que el organismo que encabeza estará abierto para trabajar en conjunto con las autoridades, en el ámbito de su competencia, para que más allá de la penalización de estos actos por la comisión de algún delito, se realicen acciones de prevención, protección y cuidado a favor de niñas, niños y adolescentes con enfoque de derechos humanos, que privilegie el interés superior de la niñez.

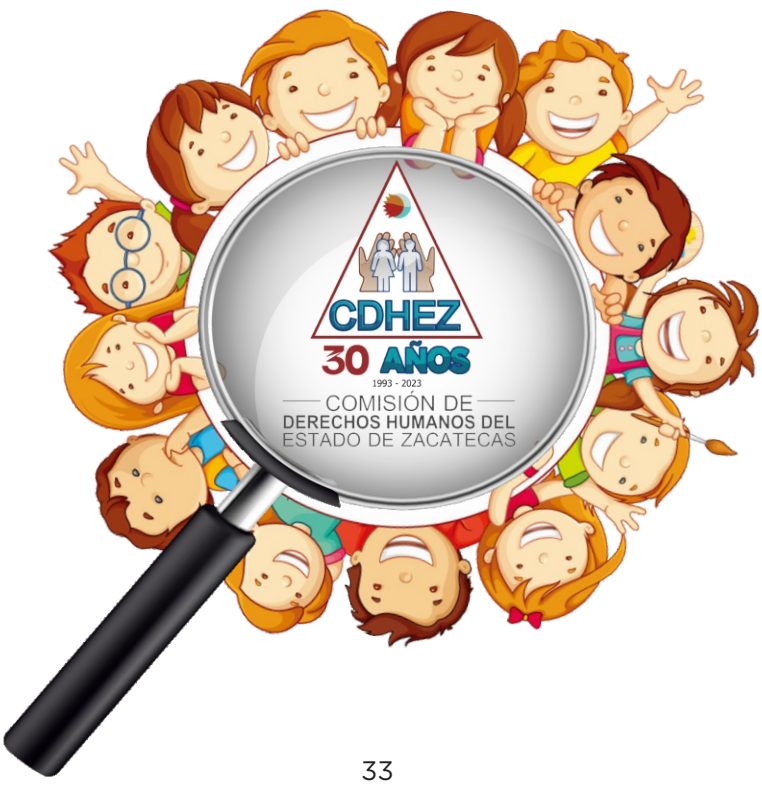

I.2.8.2. Inician las actividades para conmemorar el 30 Aniversario de la CDHEZ

La Comisión de Derechos Humanos del Estado de Zacatecas (CDHEZ) dio inicio a las actividades conmemorativas al 30 Aniversario de su creación, que se llevarán a cabo del 23 al 27 de enero, con la exposición de 233 fotografías que muestra los avances institucionales para el reconocimiento, respeto y difusión de los derechos humanos.

La Dra. Maricela Dimas Reveles, Presidenta de la CDHEZ inauguró la exposición en la que se da a conocer un amplio panorama sobre los avances que se han venido realizando dentro de la Comisión, con el esfuerzo de quienes en su momento han estado al frente de la misma, y desde luego con la colaboración de las y los trabajadores, a quienes invito a seguir trabajando para tener una Comisión consolidada y fortalecida.

La Presidenta de la CDHEZ indicó que el desafío que tiene la institución aún es grande, por lo que debemos contribuir al reconocimiento y respeto de los derechos de todas las personas, y exhortó a la sociedad, autoridades y personal de la institución a seguir trabajando para lograr una Comisión de Derechos Humanos que sea un referente en la construcción del Estado de derecho que anhelamos en Zacatecas.

Dimas Reveles señaló que esta exposición es muestra de lo que se ha realizado en esta noble y gran institución, ya que con su trabajo se ha podido avanzar en el reconocimiento, respeto y difusión de los derechos humanos.

La Ombudsperson enfatizó que con las imágenes expuestas se muestran los acontecimientos que han permeado en el ámbito social, siendo un modelo de la interacción que debe existir entre la Comisión de Derechos Humanos, las Instituciones y las Organizaciones de la Sociedad Civil en favor de las libertades civiles de la ciudadanía.

Por su parte, la Mtra. Zaira Ivonne Villagrana Escareño, Secretaria de las Mujeres, Representante del Gobernador Lic. David Monreal Ávila, reconoció la

tarea que realiza CDHEZ para garantizar los derechos humanos, la igualdad sustantiva y cero anticorrupción durante los 30 años de su existencia.

Villagrana Escareño indicó que, si no tenemos garantizados los derechos humanos, no tendremos la cultura de paz que tanto anhelamos, por eso reconocemos el que se difunda y que se hagan este tipo de eventos, pero sobre todo que se dé a conocer la historia de los derechos humanos en la entidad.

I.2.8.3. La CDHEZ presenta ciclo de conferencias en el marco del 30 Aniversario

La Dra. Maricela Dimas Reveles, Presidenta de la Comisión de Derechos Humanos del Estado de Zacatecas (CDHEZ) señaló que el respeto a los derechos humanos es necesario para proteger y preservar la humanidad, garantizando con ello que todas y todos tengan una vida digna.

Durante la inauguración del Ciclo de Conferencias que se realizaron en el marco de las actividades conmemorativas al 30 Aniversario de la CDHEZ, la Ombudsperson convocó a las instituciones y a las organizaciones de la sociedad civil para trabajar en conjunto en la promoción y difusión de los derechos humanos.

Dimas Reveles enfatizó que este tipo de conferencias se realizan, como parte de la promoción y difusión de los derechos humanos, como una herramienta que nos llevará a fortalecer la cultura de la paz entre nuestras ciudadanas y ciudadanos, y con ello lograr el Estado de derecho que tanto anhelamos en Zacatecas.

En el marco de los 30 años de su creación, la Presidenta de la CDHEZ indicó que la institución que encabeza es una aliada de las personas, por lo que tienen el compromiso de apoyarlas y acompañarlas en la garantía del goce de sus derechos humanos.

En su intervención, la Mtra. Zaira Ivonne Villagrana Escareño, Secretaria de la Mujer, aseguró que para el gobierno es una prioridad la atención con perspectiva de los derechos humanos, por lo que tienen el reto de institucionalizar una agenda con los nuevos paradigmas.

Destacó la importancia de realizar este tipo de conferencias que permitirá interpretar y comprender criterios, normas técnicas, jurídicas y la metodología requerida para hacer efectiva la creación, organización, transferencia, conservación y respeto de los derechos humanos basados en la correcta aplicación de las normas.

En el ciclo de conferencias se tuvo la ponencia del Mtro. Raúl Israel Hernández Cruz, Presidente de la Comisión de Derechos Humanos del Estado de Morelos y Presidente de la Federación Mexicana de Organismos Públicos de Derechos Humanos (FMOPDH), quien

abordó el tema de "El Papel de los Organismos Defensores de Derechos Humanos y su Autonomía Financiera".

Además de la conferencia denominada "La Promoción, Difusión y Protección de los Derechos Humanos en la Nueva Ley Orgánica del Poder Judicial del Estado de Zacatecas", a cargo del Magistrado Dr. Arturo Nahle García, Presidente del Tribunal Superior de Justicia en el Estado.

Así como la conferencia a cargo del Dr. Rafael Espinoza Olague, Juez Civil del Distrito Judicial de Fresnillo, Zacatecas quien expuso el "Artículo 3.1 de la Convención sobre los Derechos del Niño y su Aplicación en los Procesos Civiles y Familiares en Zacatecas".

I.2.8.4. Realiza CDHEZ Carrera de Convivencia “Por los Derechos Humanos”

En el marco de las actividades conmemorativas al 30 Aniversario la Comisión de Derechos Humanos del Estado de Zacatecas (CDHEZ) se realizó la Carrera de Convivencia “Por los Derechos Humanos” entre personas con discapacidad y público en general, con la finalidad de promover la cultura física y del deporte como principio fundamental para la construcción de una cultura de paz entre las y los zacatecanos.

En su intervención, la Dra. Maricela Dimas Reveles, Presidenta de la CDHEZ resaltó la importancia de generar espacios, en donde se puedan desarrollar actividades que unan a las familias y a las personas en general, para la promoción de valores y los derechos humanos.

Dimas Releves destacó que todas y todos tenemos derecho al esparcimiento, al juego, a la recreación, así como a participar libremente en actividades culturales, deportivas y artísticas, como factor primordial para el desarrollo de la persona.

La Ombudsperson expuso que con motivo del 30 Aniversario de la CDHEZ se realizó esta actividad deportiva, como parte del disfrute de este derecho humano al sano esparcimiento, y sobre todo en donde se incluya a las personas con discapacidad, como un grupo prioritario con quienes se trabajará de la mano en el ejercicio de sus derechos.

Durante la carrera de 3 kilómetros que tuvo como sede el Parque “La Encantada”, estuvieron presentes la Mtra. Zaira Ivonne Villagrana Escareño, Secretaria de la Mujer, el Lic. Javier Núñez Orozco, Director General del Instituto de Cultura Física y Deporte (INCUFIDEZ), así como la Contadora Norma Angélica Delgadillo, Presidenta del Consejo Directivo de la Asociación de Pro Personas con Parálisis Cerebral (APAC).

I.2.8.5. La CDHEZ realizó el desfile conmemorativo al 30 aniversario

La Comisión de Derechos Humanos del Estado de Zacatecas (CDHEZ), realizó el desfile conmemorativo al 30 aniversario de su creación, con la participación de 30 carros alegóricos de instituciones públicas y asociaciones de la sociedad civil, en donde se representó la importancia de la promoción, protección, defensa y garantía de los derechos humanos de las y los zacatecanos.

I.2.8.6. La CDHEZ entrega a los tres poderes el Informe de Actividades 2022

La Dra. Maricela Dimas Reveles, Presidenta de la Comisión de Derechos Humanos del Estado de Zacatecas (CDHEZ), presentó ante el Poder Ejecutivo, Legislativo y Judicial, el Informe Anual de Labores 2022 del Organismo Defensor de los Derechos Humanos; en cumplimiento a lo dispuesto en el artículo 17 fracción X y 59 de la Ley que rige al órgano garante.

En su mensaje la Ombudsperson detalló las actividades y programas desarrollados respecto a la protección, respeto, defensa, observancia, promoción, estudio y divulgación de los derechos humanos, realizadas por la Comisión durante el periodo comprendido entre el 1 de enero al 31 de diciembre de 2022; en el que dio razón de los 3 mil 850 expedientes dentro de los que se contemplan las 778 quejas recibidas, las 2 mil 38 asesorías otorgadas y las mil 40 gestiones realizadas por el personal de la CDHEZ.

En la sede legislativa, la Dra. Maricela Dimas fue recibida por las diputadas Priscila Benítez Sánchez, Presidenta de la Comisión Permanente; Georgia Fernanda Miranda Herrera, Presidenta de la Comisión Legislativa de Derechos Humanos; Ana Luisa del Muro García, Presidenta de la Comisión de Gobernación; y los diputados Enrique Laviada Cirerol, Presidente de la Comisión Jurisdiccional; José Juan Estrada Hernández, Presidente de la Comisión Legislativa de Atención a Migrantes.

En el marco de la entrega del documento, la Presidenta de la CDHEZ se reunió además con el Dr. Arturo Nalhe García, Magistrado Presidente del Tribunal Superior de Justicia del Estado, la Magistrada Beatriz Elena del Refugio Navejas Ramos, Presidenta de la Primera Sala Civil y de lo Familiar; la Magistrada Martha Elena Berumen Navarro, Presidenta de la Segunda Sala Civil y de lo Familiar; y el Magistrado Juan Antonio Ortega Aparicio, Presidente de la Segunda Sala Penal.

Por parte del Poder Ejecutivo del Estado, el Profr. Efraín Ramírez Huizar, Jefe de Oficina del Gobernador David Monreal Ávila, recibió el Informe de Actividades del Organismo Defensor de los Derechos Humanos.

I.2.8.7. La CDHEZ inicia queja oficiosa por suceso en Guadalupe, Zacatecas

La Comisión de Derechos Humanos del Estado de Zacatecas (CDHEZ) inició queja de carácter oficiosa, derivado de la nota periodística en la que se informa que durante la madrugada de este lunes 6 de marzo, dos elementos de la Dirección de Seguridad Pública del Municipio de Guadalupe, Zacatecas, privaron de la vida a una persona en el Fraccionamiento Las Quintas.

La titular del Organismo Defensor de los Derechos Humanos, la Dra. Maricela Dimas Reveles explicó que se iniciará el procedimiento de queja, y se solicitará a las autoridades los informes correspondientes para investigar este hecho.

La Ombudsperson lamentó y condenó este terrible hecho, por lo que instruyó al personal de la Unidad de Atención a Víctimas, que en caso de requerir atención psicológica y/o tanatológica, se les brinde el servicio de manera integral a todas las víctimas indirectas de este terrible suceso.

Dimas Reveles reiteró que la Comisión de Derechos Humanos, estará trabajando arduamente en todos y cada uno de los ámbitos que nos correspondan para prevenir cualquier violación a derechos humanos y proteger el ejercicio de los mismos.

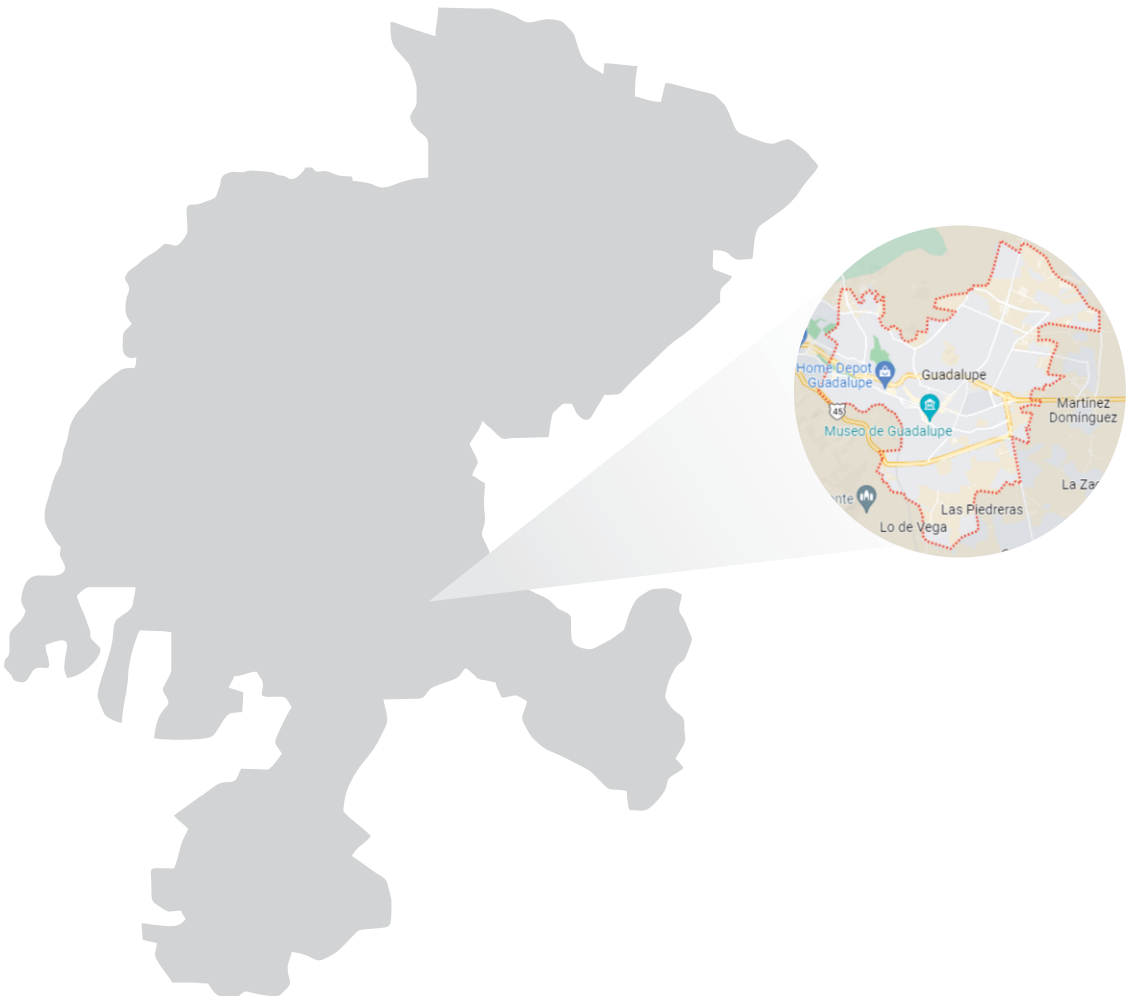

I.2.8.8. La CDHEZ Convoca al Concurso “Alto a la Violencia Escolar” y a integrar el “Primer Consejo Consultivo de Niñas y Niños”

En el marco de la celebración del Día del Niño y de la Niña, la Comisión de Derechos Humanos del Estado de Zacatecas (CDHEZ), convoca a participar en el Concurso de dibujo “Alto a la Violencia Escolar” y a integrar el “Primer Consejo Consultivo de Niñas y Niños de la CDHEZ”.

La Dra. Maricela Dimas Reveles, Presidenta del Organismo Defensor de los Derechos Humanos, explicó que la finalidad de estas convocatorias, consiste principalmente en difundir los derechos de la niñez, así como, sensibilizar a la comunidad educativa e involucrarlos en los procesos que motiven la solución pacífica de conflictos y la práctica de una sana convivencia.

Explicó que el concurso de dibujo “Alto a la Violencia Escolar”, tiene como objetivo que las niñas y los niños de 6 a 12 años, reflexionen sobre cómo pueden prevenir la violencia en su escuela y plasmarlo en un cartel, echando a volar su imaginación, por lo que pueden inscribirse a partir del 30 de marzo al 20 de mayo de 2023.

Además, la Ombudsperson dio a conocer que la convocatoria al “Primer Consejo Consultivo de Niñas y Niños de la CDHEZ”, tiene el objetivo de ofrecer herramientas prácticas en la promoción del respeto a los Derechos Humanos y el fomento a la Cultura de la Paz en la comunidad educativa, donde las niñas y los niños tendrán un papel protagónico ejerciendo su derecho a la participación y a ser escuchados.

Dimas Reveles dio a conocer que, las y los aspirantes participarán en dos sesiones del Consejo Consultivo de la CDHEZ, donde presentarán propuestas para la defensa de los derechos humanos de la niñez, dicho Consejo estará conformado por una Presidenta o Presidente y seis Consejeras o Consejeros.

Para su registro, las niñas y los niños deberán enviar un video, en el cual expliquen qué son para ellos los derechos humanos y la cultura de la paz, mismo que deberá tener una duración de 2 a 4 minutos, y será recibido hasta el 20 de abril de 2023.

Para más información sobre estas convocatorias, se pueden consultar las bases en la página www.cdhezac-.org.mx, o bien, en las oficinas de la Comisión de Derechos Humanos del Estado de Zacatecas, sito en Circuito Cerro del Gato s/n, Ciudad Gobierno, Zacatecas, Zac., C.P. 98160, Tel. 4929241437 ext. 170.

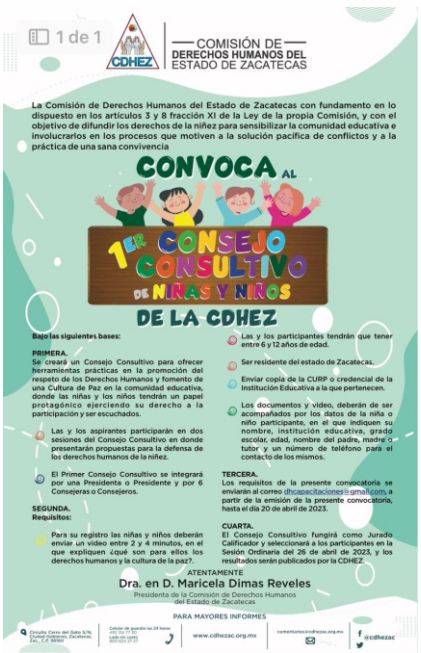

I.2.8.9. La Visitaduría Regional de Fresnillo de la CDHEZ cambia de domicilio

La Comisión de Derechos Humanos del Estado de Zacatecas (CDHEZ), informa a la población de Fresnillo y Valparaíso que, con la finalidad de brindarles un mejor servicio, la Visitaduría Regional de Fresnillo cambia de domicilio.

La Dra. Maricela Dimas Reveles, Presidenta del Organismo Defensor de los Derechos Humanos, dio a conocer que ya se iniciaron las actividades en las nuevas oficinas de la Visitaduría Regional de Fresnillo, con el objetivo de fortalecer la atención en materia de asesoría, gestión y quejas que realiza la Institución.

Dimas Reveles indicó que, para interponer una queja por alguna violación a los derechos humanos, se podrá acudir a las oficinas ubicadas en el Edificio "B" Planta Baja, de la Calle Laureles en la Colonia Arboledas, en Fresnillo, Zacatecas, o llamar al teléfono 493 932 74 84.

Finalmente, la Ombudsperson aseguró que, con estas acciones, la CDHEZ estará trabajando arduamente para la promoción, protección y defensa de los derechos humanos de las y los zacatecanos.

I.2.8.10. La CDHEZ reitera su compromiso en la protección de los derechos de las niñas, niños y adolescentes

La Dra. Maricela Dimas Reveles, Presidenta de la Comisión de Derechos Humanos del Estado de Zacatecas (CDHEZ), reitera su compromiso en la protección de los derechos de las niñas, niños y adolescentes, y con ello, se privilegie el goce y ejercicio de los mismos.

Dimas Reveles informó que, a través de la Unidad de Atención a Víctimas de la CDHEZ, se han realizado las denominadas Dinámicas de Buzón, en distintas instituciones educativas de la entidad, en donde las niñas, niños y adolescentes pueden expresar de manera segura lo que ocurre en las aulas e instituciones educativas en las que se encuentran.

La Presidenta del Organismo Defensor de los Derechos Humanos, dio a conocer que de estas dinámicas, se han desprendido diversas denuncias respecto a la presunta violación a los derechos humanos de niñas, niños y adolescentes, por lo que se han iniciado quejas para la investigación y sustanciación de expedientes.

Derivado de lo anterior, la Dra. Maricela Dimas indicó que se ha tenido que solicitar medidas cautelares, para que se retire a docentes de la atención directa de niñas, niños y adolescentes, garantizando los derechos a la educación y a vivir una vida libre de toda forma de violencia, así como, a que se resguarde su integridad personal, a fin de lograr las mejores condiciones de bienestar y el libre desarrollo de su personalidad.

La Ombudsperson enfatizó que la CDHEZ estará atenta a las denuncias presentadas por las niñas, niños y adolescentes, atendiendo al derecho que tienen a ser escuchados y tomados en cuenta en los asuntos de su interés, por lo que se continuarán realizando las Dinámicas de Buzón en otras instituciones educativas de manera permanente, como un mecanismo para la protección y defensa de sus derechos.

Además, cabe destacar que, desde la Unidad de Atención a Víctimas de la CDHEZ, se estará dando el seguimiento correspondiente, con atención psicológica y tanatológica según corresponda.

I.2.8.11. La CDHEZ llevó a cabo la Sesión Ordinaria del Mecanismo Independiente de Monitoreo de la Convención Sobre los Derechos de las Personas con Discapacidad en el estado de Zacatecas

Con el objetivo de promover estrategias de difusión y toma de conciencia sobre los derechos de las personas con discapacidad la Comisión de Derechos Humanos del Estado de Zacatecas llevó a cabo la Sesión Ordinaria del Mecanismo Independiente de Monitoreo de la Convención Sobre los Derechos de las Personas con Discapacidad en el estado de Zacatecas.

La Dra. Maricela Dimas Reveles, presidenta de la Comisión de Derechos Humanos del Estado de Zacatecas (CDHEZ), tomó protesta a los integrantes del comité técnico y comité operativo del Mecanismo Independiente de Monitoreo de la Convención Sobre los Derechos de las Personas con Discapacidad en el estado de Zacatecas, y presentó el Programa Anual de Trabajo 2023.

En su discurso, la ombudsperson expresó, que la inclusión es un tema que debemos abordar juntos, y que nos compete a todos como seres humanos, por eso es importante que se tengan las mismas oportunidades, todos somos iguales, independientemente de nuestras habilidades o limitaciones, todos merecemos la misma oportunidad de ser tratados con respeto, dignidad y comprensión. La inclusión nos permite a todos tener una sociedad más justa y equitativa.

La sesión, contó con la presencia de los expertos en materia de discapacidad, así como representantes de la sociedad civil del Mecanismo Independiente de Monitoreo de la Convención Sobre los Derechos de las Personas con Discapacidad y la Lic. Miriam García Zamora, titular del Instituto para la Atención e Inclusión de las Personas con Discapacidad en el Estado de Zacatecas, como invitada especial, quién explicó que es de suma importancia darle cabida al respeto, promoción y difusión de los derechos humanos de las personas con discapacidad.

I.2.8.12. La CDHEZ convoca al “Premio Estatal de Promotoras y Promotores Juveniles de Derechos Humanos 2023”

Con el objetivo de que las y los jóvenes zacatecanos ejerzan con conocimiento sus derechos humanos, la Comisión de Derechos Humanos del Estado de Zacatecas (CDHEZ) invita a participar en el “Premio Estatal de Promotoras y Promotores Juveniles de Derechos Humanos 2023”.

La Dra. Maricela Dimas Reveles, Presidenta del organismo defensor de derechos humanos, explicó que, esta convocatoria está dirigida a estudiantes del nivel bachillerato de escuelas públicas y privadas.

Indicó que para participar, las y los jóvenes deberán de presentar un plan de trabajo y hacer la promoción del mismo durante el presente ciclo escolar en su plantel educativo, sobre temas como: Derechos Humanos; Prevención de Violencia Escolar; Prevención de Trata de Personas; Prevención de Embarazo en Adolescentes y Proyecto de Vida; Derecho a la Igualdad y la No Discriminación y Cultura de la Paz, además, deberán haber efectuado actividades humanitarias o sociales en su comunidad o plantel educativo.

Dimas Reveles señaló que, para acreditar sus actividades de promotores, deberán enviar a la CDHEZ sus evidencias, a más tardar el 30 de octubre de 2023, en un sobre cerrado o al correo electrónico: dhcapacitaciones@gmail.com, junto con las bases establecidas en la convocatoria.

Se premiará a los mejores equipos de promotoras y promotores de los distintos subsistemas educativos en un evento de premiación que se realizará en el mes de noviembre en el lugar sede, mismo que se notificará con anticipación.

Para mayores informes dirigirse a la Comisión de Derechos Humanos del Estado de Zacatecas, ubicada en Circuito Cerro del Gato, Ciudad Administrativa s/n Zacatecas, Zac. Tel. 492 924 1437 en las extensiones 155 y 170.

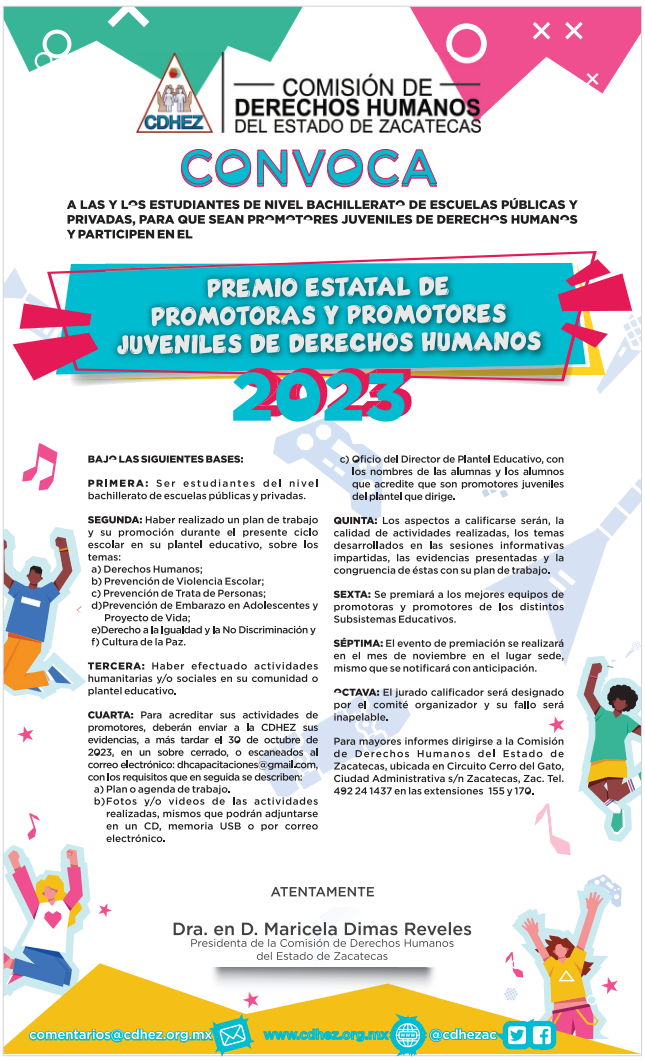

COMISIÓN DE DERECHOS HUMANOS DEL ESTADO DE ZACATECAS

CONVOCA

A LAS Y LOS ESTUDIANTES DE NIVEL BACHILLERATO DE ESCUELAS PÚBLICAS Y PRIVADAS, PARA QUE SEAN PROMOTORES JUVENILES DE DERECHOS HUMANOS Y PARTICIPEN EN EL

PREMIO ESTATAL DE PROMOTORAS Y PROMOTORES JUVENILES DE DERECHOS HUMANOS 2023

BAJO LAS SIGUIENTES BASES:

PRIMERA: Ser estudiantes del nivel bachillerato de escuelas públicas y privadas.

SEGUNDA: Haber realizado un plan de trabajo y su promoción durante el presente ciclo escolar en su plantel educativo, sobre los temas:
a) Derechos Humanos;
b) Prevención de Violencia Escolar;
c) Prevención de Trata de Personas;
d)Prevención de Embarazo en Adolescentes y Proyecto de Vida;
e)Derecho a la Igualdad y la No Discriminación y
f) Cultura de la Paz.

TERCERA: Haber efectuado actividades humanitarias y/o sociales en su comunidad o plantel educativo.

CUARTA: Para acreditar sus actividades de promotores, deberán enviar a la CDHEZ sus evidencias, a más tardar el 30 de octubre de 2023, en un sobre cerrado, o escaneados al correo electrónico: dhcapacitaciones@gmail.com, con los requisitos que en seguida se describen:
a) Plan o agenda de trabajo.
b)Fotos y/o videos de las actividades realizadas, mismos que podrán adjuntarse en un CD, memoria USB o por correo electrónico.
c) Oficio del Director de Plantel Educativo, con los nombres de las alumnas y los alumnos que acredite que son promotores juveniles del plantel que dirige.

QUINTA: Los aspectos a calificarse serán, la calidad de actividades realizadas, los temas desarrollados en las sesiones informativas impartidas, las evidencias presentadas y la congruencia de éstas con su plan de trabajo.

SEXTA: Se premiará a los mejores equipos de promotoras y promotores de los distintos Subsistemas Educativos.

SÉPTIMA: El evento de premiación se realizará en el mes de noviembre en el lugar sede, mismo que se notificará con anticipación.

OCTAVA: El jurado calificador será designado por el comité organizador y su fallo será inapelable.

Para mayores informes dirigirse a la Comisión de Derechos Humanos del Estado de Zacatecas, ubicada en Circuito Cerro del Gato, Ciudad Administrativa s/n Zacatecas, Zac. Tel. 492 24 1437 en las extensiones 155 y 170.

ATENTAMENTE

Dra. en D. Maricela Dimas Reveles
Presidenta de la Comisión de Derechos Humanos del Estado de Zacatecas

comentarios@cdhez.org.mx www.cdhez.org.mx @cdhezac

I.2.8.13. Toma protesta Grupo Interdisciplinario de Archivo de la CDHEZ

La Dra. Maricela Dimas Reveles, Presidenta de la Comisión de Derechos Humanos del Estado de Zacatecas (CDHEZ) tomó protesta al Grupo Interdisciplinario de Archivo del Organismo Defensor de los Derechos Humanos en la entidad, en cumplimiento a lo dispuesto en la Ley de Archivo para el Estado de Zacatecas y sus Municipios.

En el uso de la voz, la Dra. Dimas Reveles llamó a las y los integrantes de este grupo interdisciplinario para realizar su labor con apego a la normatividad y coadyuvar con la clasificación, control y disposición del archivo documental de la CDHEZ con gran responsabilidad, ya que es el sustento de la labor institucional.

Dimas Reveles explicó que, las funciones del Grupo Interdisciplinario de la CDHEZ consisten en formular opiniones y referencias técnicas, sobre valores documentales, pautas de comportamiento y recomendaciones sobre la disposición documental, sustentado en los "Lineamientos para la Organización y Conservación de los Archivos de la Comisión de Derechos Humanos del Estado de Zacatecas".

Durante la reunión se dio lectura a las obligaciones y responsabilidades de los sujetos obligados como lo estipula la Ley de Archivo, y se procedió a la toma de protesta a la Lic. Esther Contreras Chávez, Secretaria Ejecutiva de la CDHEZ; Lic. José Norberto Arroyo Hernández, Coordinador de Archivos; M. en C. Allan Oliver López Badillo, Coordinador de Visitadurías; M. en C. María José Zapata Padilla, Coordinadora Técnica y de Planeación; Ing. Zahira Jiménez Reyes, Jefa de la Unidad de Informática; Ing. Lorena Miranda Aguayo, Jefa de la Unidad de Transparencia; M. en A. Julieta Lorena Nava Garay, Titular del Órgano Interno de Control; Lic. Pilar Andrea Casas Lugo Coordinadora de educación y capacitación en Derechos Humanos; Lic. Jorge Torres Mercado, Coordinador Administrativo; y M. en A. Estefanía Herrera Villegas, Jefa de la Unidad de Unidad de Comunicación Social e Imagen Institucional.

I.2.8.14. La CDHEZ lamenta y condena el feminicidio de niña fresnillense

La Dra. Maricela Dimas Reveles, Presidenta de la Comisión de Derechos Humanos del Estado de Zacatecas (CDHEZ), lamenta y condena los hechos en los que una niña fue víctima de feminicidio en el municipio de Fresnillo, Zacatecas.

Dimas Reveles expresó su solidaridad y pésame a los familiares de la niña, quien perdió la vida en el nosocomio a causa de las agresiones de las que fue objeto.

La Ombudsperson solicitó a las autoridades de procuración de justicia que, en la medida de su competencia, realicen una investigación pronta y expedita para sancionar a quien resulte responsable de tan lamentables hechos.

Ante esto, la Dra. Maricela Dimas aseguró que como autoridades y sociedad en general, tenemos que alzar la voz y reprobar cualquier tipo de violencia que se ejerza en contra de niñas, niños, adolescentes, mujeres y hombres, lo cual atenta contra su dignidad, integridad y la propia vida.

Hizo un llamado a todas las autoridades para que, en el marco de su competencia, redoblen los esfuerzos en la construcción de una Cultura de Paz y respeto a los Derechos Humanos, y en conjunto con la sociedad zacatecana, logremos el estado y el país que todos anhelamos.

I.2.8.15. Zacatecas cuenta con 1er. Consejo Consultivo infantil de la CDHEZ; y premian a ganadores del concurso "Alto a la Violencia Escolar"

La Comisión de Derechos Humanos del Estado de Zacatecas (CDHEZ), llevó a cabo el nombramiento del primer Consejo Consultivo de Niñas y Niños y la premiación del concurso de dibujo "Alto a la Violencia Escolar", con la finalidad de difundir los derechos de la niñez, así como, sensibilizar a la comunidad educativa e involucrarlos en los procesos que motiven la solución pacífica de conflictos y la práctica de una sana convivencia.

Durante su intervención, la Dra. Maricela Dimas Reveles, Presidenta del Organismo Autónomo, consideró que es vital para el futuro de nuestra sociedad, el respeto de los derechos humanos de niñas, niños y adolescentes, como uno de los temas más importantes para nuestra sociedad.

La Dra. Dimas Reveles, reconoció la participación de aproximadamente 500 niñas y niños en el concurso que busca prevenir el acoso y la violencia escolar, y a su vez, agradeció la valentía de las y los concursantes por compartir sus experiencias personales, y contribuir a la concientización sobre un tema tan relevante.

Así mismo, la Presidenta de la CDHEZ, se refirió al Primer Consejo Consultivo Infantil, integrado por niñas y niños, que han demostrado su compromiso con la promoción y difusión de los derechos fundamentales de las personas, mismos que participaron a través de un video, explicando su punto de vista sobre la importancia de crear una cultura de paz y respeto a los derechos humanos en todo el territorio zacatecano.

Las y los ganadores del concurso de dibujo denominado "Alto a la violencia escolar", en la categoría de primaria baja, fueron: Sandra Liliana López Gómez de la escuela "Miguel Auza", quien obtuvo el Primer Lugar; el Segundo Lugar lo obtuvo, Matías Santana del Instituto Educativo de Zacatecas; y Tercer Lugar fue para, Sofía Angelique Neri Torres del Colegio Idaltu.

En la categoría de primaria alta fueron; Darío Guillem Flores del Instituto Educativo de Zacatecas, quien obtuvo el Primer Lugar; el Segundo Lugar lo obtuvo, María Fernanda Herrera Lozano de la escuela "Francisco García Salinas"; y en Tercer Lugar, Santiago Armando Ramírez Carlos del Colegio Idaltu.

Por su parte, las niñas y niños que integran el Primer Consejo Consultivo de Niñas y Niños de la CDHEZ, fueron: Rio Yaretzi Campos Tovalín del Instituto Balme como Presidenta; y como Consejeras y Consejeros, se nombró a Máximo Antonio Díaz Jiménez de la Escuela Primaria Emiliano Zapata; Dana Ximena Ríos Sandoval de la Escuela Primaria Benito Juárez; Regina Miranda Fajardo del Colegio Idaltu; María Frinné López Rodríguez del Colegio Idaltu; Pablo Hernández Varela del Colegio Idaltu; y Karim Hernandez Saucedo del Colegio Idaltu.

Posterior a su nombramiento, las Niñas y Niños Consejeros de la CDHEZ participaron en su primer sesión del Consejo Consultivo Infantil, en donde aprobaron por unanimidad, su plan de trabajo, mismo que abordarán en próximas sesiones

I.2.8.16. Recibe la CDHEZ un total de 571 quejas en lo que va de 2023

La Comisión de Derechos Humanos del Estado de Zacatecas (CDHEZ), aclara que en lo que va del año se han registrado un total de 571 quejas, por actos atribuibles a autoridades tanto municipales, estatales y federales en todos los ámbitos, tanto del sector salud, seguridad pública, sector educativo, de autoridades que prestan servicios municipales, entre otros.

En ese sentido, en el Organismo Defensor de los Derechos Humanos se han recibido un total de 40 quejas en los que se denuncia la presunta violencia escolar, misma que se presenta entre alumnos y alumnas en las instituciones educativas, así como de personal educativo y administrativo en agravio a las y los estudiantes de todos los niveles escolares.

Ante los casos de violencia escolar, cabe destacar que las autoridades educativas de todos los niveles, han brindado pronta respuesta y actuación ante estos hechos, por lo que, en los casos que se encuentran en investigación, se han tomado las medidas que conforme a derecho procede.

La CDHEZ enfatiza que, continuará trabajando en dar puntual seguimiento a las acciones realizadas en beneficio a las víctimas a violaciones a derechos humanos, por lo que continuará brindando la asesoría legal y psicológica, para cada uno de los casos de violencia escolar.

La Comisión de Derechos Humanos del Estado de Zacatecas, estará trabajando arduamente en todos y cada uno de los ámbitos que le correspondan, para prevenir cualquier violación a derechos humanos y proteger el ejercicio de los mismos.

CDHEZ
30 AÑOS
1993 - 2023
COMISIÓN DE
DERECHOS HUMANOS DEL
ESTADO DE ZACATECAS

I.2.8.17. Personal de la CDHEZ debe identificarse ante cualquier acción legal

La Comisión de Derechos Humanos del Estado de Zacatecas informa a la sociedad zacatecana que, en México, constitucionalmente se cuenta con dos tipos organismos de protección de los derechos humanos que ampara el orden jurídico mexicano. Uno de carácter nacional y 32 de carácter estatal, como lo son la Comisión Nacional de los Derechos Humanos y la Comisión de Derechos Humanos del Estado de Zacatecas., quienes cuentan con competencia para promover y defender nuestras libertades y derechos fundamentales del abuso u omisión de autoridades municipales, estatales y federales.

La CNDH y la CDHEZ tienen por objeto la protección, observancia, promoción, estudio y divulgación de los derechos humanos reconocidos por el Estado Mexicano en la propia constitución y tratados internacionales en que éste sea parte.

Por tal motivo, se hace del conocimiento a la población en general, que existen Organizaciones No Gubernamentales, con denominaciones similares a las Instituciones Constitucionalmente creadas para promover y proteger los derechos humanos, lo cual puede causar confusión acerca de las atribuciones y funciones de las mismas, por lo que pide estar atentos, ya que nuestro personal es el único que cuenta con las facultades que la ley establece para la protección de los derechos humanos de la ciudadanía.

Al respecto, es importante señalar que nuestro personal se encuentra debidamente acreditado, y al acudir a cualquier instancia, debe de identificarse plenamente para llevar a cabo cualquier acción legal. Recordando, además, que nuestros visitadores cuentan con fe pública, para la debida atención, gestión o asesoría correspondiente.

La Comisión de Derechos Humanos del Estado de Zacatecas estará trabajando arduamente, en todos y cada uno de los ámbitos que le correspondan, para prevenir cualquier violación a derechos humanos y proteger el ejercicio de los mismos.

Cabe destacar, que la Federación Mexicana de Organismos Públicos de Derechos Humanos (FMOPDH) ha solicitado al Servicio de Economía del Gobierno de México que evite registrar asociaciones civiles con denominaciones similares a los Organismos Defensores de los Derechos Humanos, a fin de prevenir confusiones entre la ciudadanía.

I.2.8.18. La CDHEZ se mantiene atenta por posibles quejas del personal de la FGJEZ

La Comisión de Derechos Humanos del Estado de Zacatecas (CDHEZ) informa a la sociedad zacatecana, que desde el inicio del movimiento realizado por trabajadoras y trabajadores de la Fiscalía General de Justicia del Estado de Zacatecas (FGJEZ), ha fungido permanentemente a través de sus Visitadores en calidad de observador en los plantones instalados en distintos puntos.

La CDHEZ está atenta para la recepción de quejas que pudieran presentarse por la posible comisión de alguna violación a los derechos humanos, dentro de las acciones que se han llevado a cabo.

Por lo que es importante informar, que el 31 de agosto del 2023, los Visitadores del Organismo Defensor de los Derechos Humanos estuvieron presentes en las diligencias que realizó la Fiscalía General de la República (FGR), para observar posibles violaciones a derechos humanos, al margen del proceso jurisdiccional.

Es necesario precisar que, en caso de que exista una queja por parte del personal de la Fiscalía General de Justicia del Estado de Zacatecas, por las acciones que realizó la Fiscalía General de la República, ésta será turnada a la Comisión Nacional de los Derechos Humanos (CNDH) en términos del Artículo 3 de su propia Ley, y en lo establecido en el 5 artículo de la Ley de la CDHEZ, por tratarse de una autoridad federal.

En la Comisión de Derechos Humanos del Estado se continúa trabajando arduamente, en todos y cada uno de los ámbitos que le correspondan, para prevenir cualquier violación a derechos humanos y proteger el ejercicio de los mismos.

Ante este conflicto, el Organismo Defensor de Derechos Humanos en la entidad, exhorta a todas las partes involucradas, a dialogar y llegar a un acuerdo, que dé solución a las problemáticas planteadas en favor de todas y todos.

I.2.8.19. Consejo Consultivo Infantil de la CDHEZ inicia con sus acciones en favor de los derechos humanos

La Dra. Maricela Dimas Reveles, presidenta de la Comisión de Derechos Humanos del Estado de Zacatecas (CDHEZ), estuvo presente en la primera actividad realizada por el Consejo Consultivo de Niñas y Niños del Organismo Defensor de los Derechos Humanos.

En su mensaje, la Dra. Maricela Dimas Reveles, reconoció a la presidenta y sus consejeras y consejeros Infantiles, que están comprometidos con la promoción de los derechos humanos de las niñas y niños zacatecanos, a quienes integrarán en cada actividad para que conozcan sus derechos y obligaciones.

Como parte de sus acciones, el Consejo Consultivo Infantil realizó un recorrido por la Biblioteca "Tenamaxtle", para fomentar la promoción y difusión de los derechos humanos entre niñas y niños de nivel primaria.

Además, en conjunto con la Coordinación Estatal de Bibliotecas, se presentó una obra de títeres, a cargo del "Teatro Guadalupe Hernández Pargas"; y realizaron una actividad para expresar sus derechos a través del moldeado de plastilina.

I.2.8.20. Convoca CDHEZ al Primer Concurso de Fotografía Infantil

La Dra. Maricela Dimas Reveles, Presidenta de la Comisión de Derechos Humanos del Estado de Zacatecas (CDHEZ) invita a las niñas y niños de 6 a 14 años, a participar en el Concurso de Fotografía para que promuevan los derechos de la niñez zacatecana.

Dimas Reveles dio a conocer que, este concurso de fotografía es una de las acciones promovidas por el Primer Consejo Consultivo de Niñas y Niños de la CDHEZ, como un esfuerzo para fomentar la protección, respeto, defensa y difusión de sus derechos.

Las niñas y niños participarán en dos categorías: la primera para niñas y niños de 6 a 10 años; y la segunda, para niñas y niños de 11 a 14 años, quienes podrán echar a volar su imaginación y demostrar su creatividad a través de una fotografía.

Pueden registrar una, dos o tres fotografías, mismas que deberán ser enviadas de manera impresa y digital, por lo que podrán pedirle apoyo a papá, mamá, tutor, maestra, maestro o directivos de las instituciones educativas, para hacerlas llegar a la Comisión de Derechos Humanos del Estado de Zacatecas, o bien, entregarla directamente en sus oficinas.

Los trabajos podrán ser entregados a más tardar el 25 de octubre en las oficinas centrales de la CDHEZ, en Circuito Cerro del Gato S/N, Ciudad Gobierno, Zacatecas, Zac., o en sus oficinas regionales ubicadas en Jerez, Fresnillo, Jalpa, Río Grande, Sombrerete y Loreto.

Cada fotografía deberá cumplir con las bases plasmadas en la Convocatoria del Primer Concurso de Fotografía para niñas y niños, la cual podrán consultar en www.cdhezac.org.mx.

CDHEZ

COMISIÓN DE DERECHOS HUMANOS DEL ESTADO DE ZACATECAS

1er CONSEJO CONSULTIVO DE NIÑAS Y NIÑOS DE LA CDHEZ

La Comisión de Derechos Humanos del Estado de Zacatecas con fundamento en lo dispuesto en el artículo 3 y 8 fracción XI de la Ley de la propia Comisión, y con el objeto de difundir los derechos de la niñez, fomentando en las niñas y niños, la protección, respeto, defensa, observancia, promoción, estudio y divulgación de los derechos humanos.

Convoca

CONCURSO DE FOTOGRAFÍA

Bajo las siguientes bases:

PRIMERA.
¿Qué tienes que hacer para participar?
Toma una fotografía y hazla llegar a la Comisión de Derechos Humanos del Estado de Zacatecas.

¿Cuál es el tema?
Los derechos humanos de las niñas y los niños.
¡Echa a volar tu imaginación y demuestra tu creatividad fotográfica!

SEGUNDA.
¿Quién puede participar?
Pueden participar niñas y niños entre 6 a 14 años con 1, 2 o 3 fotografías por participante.

TERCERA.
¿Qué se calificará?
•Se calificará la creatividad y el esfuerzo de cada niña y niño, así como el derecho humano difundido en la fotografía.
•La fotografía se presentará impresa en papel fotográfico tamaño carta (8.5 X 11 pulgadas ó 21.59 X 27.94 cm.), así como de manera digital y envíala al correo: convocatoriascdhez@gmail.com
•Solo se aceptarán las creaciones originales que cumplan los requisitos propuestos y que incluyan: nombre, edad del autor, escuela y teléfono para localización. Todos los datos tendrán que estar al reverso de la fotografía.
•Las fotografías serán seleccionadas el 27 de octubre de 2023, por parte de la Dra. Maricela Dimas Reveles, Presidenta de la CDHEZ, un integrante del Consejo Consultivo de la CDHEZ y la Presidenta de la Comisión Legislativa de Derechos Humanos.
•Los resultados se darán a conocer en la página de la CDHEZ.

CUARTA.
Entrega de los trabajos
Cuando tengas lista la fotografía, apunta tus datos al reverso y guárdala en un sobre cerrado, puedes entregarla a tu papá, mamá, tutor, maestra, maestro o directivos quienes podrán hacerla llegar a la Comisión de Derechos Humanos del Estado de Zacatecas o bien puedes entregarla directamente en las oficinas centrales de la CDHEZ en el área de Secretaría Ejecutiva.

Las oficinas de la CDHEZ están ubicadas en Circuito Cerro del Gato S/N, Col. Ciudad Gobierno, Zacatecas, Zac., o bien enviarla a través de correo certificado.

De igual manera se recibirán las fotografías, en nuestras oficinas regionales instaladas en los municipios de Jerez, Fresnillo, Jalpa, Río Grande, Sombrerete y Loreto.

¡Recuerda enviarnos tu fotografía a más tardar el 25 de octubre de 2023!

QUINTA.
Las categorías serán las siguientes:
Primer categoría: niñas y niños de 6, 7, 8, 9 y 10 años.
Segunda categoría: niñas y niños de 11, 12, 13 y 14 años.

SEXTA.
Premiación
Se premiarán los primeros tres lugares de cada categoría con:
•Constancia de participación
•Material didáctico
•Regalo sorpresa

SÉPTIMA.
Ten en cuenta que:
Al participar en este concurso, se aceptará la publicación de tu fotografía en redes sociales de la Comisión de Derechos Humanos del Estado de Zacatecas. Las fotografías se expondrán al público en general en las instalaciones de la CDHEZ.

OCTAVA.
Si utilizas imágenes con rostros de personas, debes incluir en tu envío, la autorización del uso de imagen de personas, mismo que podrás encontrar en la página institucional: www.cdhezac.org.mx

NOVENA.
Los casos no previstos en la presente convocatoria serán resueltos por la propia Comisión de Derechos Humanos del Estado de Zacatecas, a través de la Presidenta.

ATENTAMENTE

Dra. Maricela Dimas Reveles
Presidenta de la CDHEZ

Rio Yaretzi Campos Tovalín
Presidenta del Consejo Consultivo de Niñas y Niños

@cdhezac
www.cdhezac.org.mx
comentarios@cdhezac.org.mx
Circuito Cerro del Gto S/N Ciudad Gobierno, Zacatecas, Zac. C.P. 98160
Celular de guardia 24hr 492-134-77-30
Lada sin costo 800-624-27-27

Consulta nuestro Aviso de Privacidad en www.cdhezac.org.mx

I.2.8.21. La CDHEZ lamenta y condena la muerte de los jóvenes de Villanueva, Zac.

La Dra. Maricela Dimas Reveles, Presidenta de la Comisión de Derechos Humanos del Estado de Zacatecas (CDHEZ), lamenta y condena los hechos en donde seis jóvenes perdieron la vida, después de haber sido privados de su libertad.

Dimas Reveles, expresó su solidaridad y condolencias a los familiares de las víctimas de este terrible acontecimiento, por la lamentable pérdida de sus seres queridos.

La Ombudsperson solicitó a las autoridades de procuración de justicia que, en la medida de su competencia, realicen una investigación pronta y expedita para sancionar a quien resulte responsable de tan lamentables hechos.

Respecto al joven localizado con vida, de los siete jóvenes desaparecidos el pasado 24 de septiembre, el Organismo Defensor de Derechos Humanos, pone a su disposición la atención psicológica, tanto para él como para los familiares de las víctimas.

En caso de que los familiares de personas desaparecidas, o de cualquier ciudadano, consideren que la autoridad ha vulnerado sus derechos por acción u omisión de sus funciones, pueden recurrir a la Comisión de Derechos Humanos, para recibir orientación o presentar una queja, que en su derecho deseen interponer.

Ante esto, la Dra. Maricela Dimas aseguró que como autoridades y sociedad en general, reprobamos cualquier tipo de violencia que se ejerza en contra de niñas, niños, adolescentes, mujeres y hombres, lo cual atenta contra su dignidad, integridad y la propia vida.

Además, la titular de la CDHEZ, hizo un llamado a todas las autoridades para que, en el marco de sus atribuciones, redoblen los esfuerzos en la construcción de una Cultura de Paz y respeto a los Derechos Humanos, y en conjunto con la sociedad zacatecana, logremos el estado y el país que todos anhelamos.

I.2.8.22. La CDHEZ premia a las y los ganadores del Primer Concurso de Fotografía

La Comisión de Derechos Humanos del Estado de Zacatecas (CDHEZ), premia a las y los ganadores del Primer Concurso de Fotografía, con el objetivo de fomentar en las niñas y niños, la protección, respeto, defensa y promoción de los derechos humanos de la niñez.

En su mensaje, la Dra. Maricela Dimas Reveles destacó que, como parte de las actividades impulsadas por el Primer Consejo Consultivo Infantil de la CDHEZ, recibió un total de 215 fotografías de niñas y niños, mismas que serán expuestas en las instalaciones de la Comisión de Derechos Humanos, para que las personas que acudan puedan observar la perspectiva de las y los niños participantes.

Dimas Reveles expuso que, con este evento se puede observar el interés por los derechos humanos, plasmando en estas fotografías diversos aspectos, como el derecho a la justicia, a la educación, a la salud, derecho a la buena alimentación, entre otros, dando muestra de su interés de ir generando una sociedad más inclusiva e igualitaria.

La Ombudsperson resaltó que, la niñez zacatecana tiene el compromiso de ir fomentando la Cultura de la Paz, del respeto y el amor, como principios fundamentales para el desarrollo de nuestra sociedad, por lo que como instituciones tenemos que darles los elementos para que crezcan y se desarrollen en un ambiente sano.

Durante el evento se reconoció a Tadeo Vargas Acevedo, quien obtuvo el primer lugar; Evelyn Nathalie Aguilar Ahumada, quien recibió el segundo lugar; mientras que Mia Susana Aguilar Aguilar ganó el tercer lugar, en la primera categoría del Concurso de Fotografía.

En la segunda categoría del Concurso de Fotografía, Elizabeth Carrillo Espitia recibió el primer lugar; Sofía Bramaso Medina ganó el segundo lugar; mientras que Megan Abi Vázquez González obtuvo el tercer lugar, por las fotografías en las que plasman, los derechos de la infancia.

I.2.8.23. La CDHEZ clausura el Programa de Actividades para Erradicar la Violencia contra la Mujer

La Dra. Maricela Dimas Reveles, Presidenta de la Comisión de Derechos Humanos del Estado de Zacatecas (CDHEZ), clausuró el Programa de Actividades para Erradicar la Violencia contra la Mujer, como acciones afirmativas que se realizaron en el marco del Día Internacional para Erradicar la Violencia contra las Niñas y las Mujeres.

En su mensaje, la Dra. Maricela Dimas aseguró que erradicar la violencia contra las mujeres no es solo una cuestión de justicia, sino también de proteger la integridad y la dignidad humana, ya que la violencia de género no solo causa daños indescriptibles a las víctimas, sino que también tiene un impacto devastador en sus familias, comunidades y en la sociedad en su conjunto.

Expresó que es necesario que la sociedad en su conjunto reconozca y denuncie la violencia contra las mujeres, y que las instituciones tomen medidas concretas para prevenirla, sancionar a los agresores y garantizar el acceso a la justicia y a los servicios de apoyo a las víctimas, implementado leyes que protejan los derechos de las mujeres, así como campañas de concienciación y educación que promuevan relaciones basadas en el respeto y la igualdad.

La Ombudsperson exhortó a fomentar la igualdad de género en todos los ámbitos, desde el hogar, la escuela, el trabajo y los medios de comunicación, hasta lograr la igualdad sustantiva entre mujeres y hombres, lo que implica promover una cultura de respeto mutuo, y de apoyo a la autonomía y libertad de las niñas y mujeres.

Enfatizó que erradicar la violencia contra las mujeres es una responsabilidad compartida que requiere de un compromiso individual y colectivo, ya que es un tema de derechos humanos, de justicia e igualdad, porque solo creando sociedades libres de violencia de género, podremos construir un mundo más justo, equitativo y pacífico para todos.

En su mensaje, la Lic. Karla Guardado Oropeza, Secretaria de las Mujeres, reconoció las acciones que realiza la Dra. Maricela Dimas, como parte del activismo para erradicar la violencia contra las mujeres, debido a que se tiene que asegurar su pleno desarrollo, su autonomía integral y su empoderamiento en todos sus ámbitos.

Guardado Oropeza indicó que en la Secretaría de las Mujeres comparten la firme convicción de que una sociedad debe estar en búsqueda de asegurar la existencia de espacios donde se fomente el respeto y la igualdad en todos sus ámbitos, por ello, en acciones como las que impulsa la Comisión de Derechos Humanos, se permite generar conciencia, aprendizaje y sensibilización en todas y todos para que no ver normalizada la violencia.

Como parte de las actividades realizadas del 28 al 30 de noviembre, para erradicar la violencia contra las mujeres, se impartieron conferencias sobre Violencia Obstétrica, Violencia en el noviazgo y Violencia comunitaria, con acciones como Cine debates y análisis de los temas impartidos en la institución, en donde se recibieron a estudiantes de universidades del estado.

I.2.8.24. La CDHEZ cierra el 2023 con mayor confianza de la ciudadanía

La Comisión de Derechos Humanos del Estado de Zacatecas (CDHEZ), a unos días de cerrar el año 2023, ha recibido a la fecha un total de 840 quejas por presuntas violaciones a derechos humanos, lo que demuestra un incremento en la confianza en la ciudadanía.

La información generada hasta los primeros 15 días del mes de diciembre, expone un incremento a las quejas interpuestas este Organismo Público Autónomo, en comparación a los años, donde en el año 2022, se recibieron un total de 778 quejas; mientras que en el año 2021, se aperturaron un total de 665 expedientes de queja.

Durante este año, la Dra. Maricela Dimas Reveles, Presidenta de la CDHEZ, instruyó al personal a darle certeza a la ciudadanía y buscar la reparación a las violaciones de derechos humanos, por lo que se han emitido un total de 842 resoluciones de expedientes, correspondientes a quejas concluidas este año y de años anteriores.

Durante el 2023, el organismo defensor de derechos humanos, incrementó sus acciones de promoción de los derechos humanos, capacitando a más de 28 mil personas, y llegando a más municipios y comunidades zacatecanas, para que todas las personas conozcan diversos temas en materia de derechos humanos, así como las funciones de la CDHEZ.

A pesar de las carencias económicas del Organismo, su titular, la Dra. Maricela Dimas Reveles, ha impulsado a las y los trabajadores para redoblar esfuerzos, en favor de las y los zacatecanos, y generar mayor confianza y credibilidad de esta Institución, por lo que continuará con la gestión de recursos necesarios, para fortalecer el Organismo Defensor de los Derechos Humanos.

Dimas Reveles sostuvo que la CDHEZ, continuará trabajando arduamente en todos y cada uno de los ámbitos que le correspondan, para prevenir cualquier violación a derechos humanos y proteger el ejercicio de los mismos.

I.2.9. Ayuntamientos de Zacatecas

I.2.9.1. La CDHEZ y el Ayuntamiento de Fresnillo firman convenio de colaboración

La Presidenta de la Comisión de Derechos Humanos del Estado de Zacatecas (CDHEZ), Dra. Maricela Dimas Reveles, firmó convenio de colaboración con el Presidente Municipal de Fresnillo, Mtro. Saúl Monreal Ávila para realizar proyectos y programas que, promuevan y difundan de los derechos humanos entre la población, con la presentación de la Feria de Derechos Humanos 2023.

En su intervención, la Dra. Maricela Dimas Reveles expuso que con la firma de este convenio se fortalecerán las acciones interinstitucionales para la promoción y difusión de los derechos humanos, y con ello alcanzar una Cultura de Paz, como un anhelo que tenemos todas y todos los zacatecanos.

Explicó que con la signa de este convenio se da inició a las Ferias de Derechos Humanos 2023, misma que se llevará a cabo el próximo 23 de febrero en el municipio de Fresnillo, y tiene por objetivo el realizar actividades de promoción, difusión y enseñanza de los Derechos Humanos.

Dimas Reveles indicó que estas acciones estrecharan los lazos de colaboración entre las Instituciones Públicas y Organizaciones de la Sociedad Civil para orientar a niñas, niños, adolescentes, docentes, padres de familia y sociedad en general, en diversos temas que fortalezcan la Cultura de la Paz y la Convivencia Armónica.

Por su parte, el Mtro. Saúl Monreal Ávila reiteró su compromiso con los derechos humanos, y enfatizó que con la visita de la Dra. Maricela Dimas se fortalece este esfuerzo para trabajar por una Cultura de la Paz para las y los fresnillenses.

Monreal Ávila dijo que en la Feria de Derechos Humanos se contará con juegos interactivos, actividades lúdicas, Cursos para padres de familia, Módulos de salud y orientación, entre otras actividades, que serán de gran interés para la ciudadanía.

El Presidente Municipal celebró que la CDHEZ promueva estas acciones que mejoren la calidad de vida de los ciudadanos, con la intención de cerrar filas con las autoridades de los tres poderes del estado y la sociedad civil para la protección, defensa, y garantía de las y los ciudadanos.

Durante la firma de convenio y presentación de la Feria de Derechos Humanos se contó con la presencia de la Lic. Argelia Aragón Gaytán, Síndico Municipal de Fresnillo y la Lic. Esther Contreras Chávez, Secretaria Ejecutiva de la CDHEZ.

I.2.9.2. Arrancan las Ferias de los Derechos Humanos

La Dra. Maricela Dimas Reveles, Presidenta de la Comisión de Derechos Humanos del Estado de Zacatecas (CDHEZ) inauguró las Ferias de los Derechos Humanos, iniciando en el municipio de Fresnillo, Zacatecas para promover una cultura de respeto a los derechos humanos en toda la sociedad.

Durante el acto inaugural, la Ombudsperson destacó la importancia de realizar estas Ferias de los Derechos Humanos en la que participan diversas instituciones y organizaciones de la sociedad civil, porque a partir de la corresponsabilidad de la información y de las herramientas necesarias, se logrará que Zacatecas sea un ejemplo nacional en materia de respeto y promoción de los derechos humanos.

Dimas Reveles indicó que los derechos humanos son tarea de todas y todos: desde el respeto mutuo, hasta la garantía por parte de las autoridades, por lo que pidió tanto a las instituciones como a las organizaciones de la sociedad civil, hacer equipo por la paz, por el respeto, por la tolerancia y por defender la dignidad de todas las personas.

Indicó que con este evento se da inicio a las actividades que se realizarán en los municipios, para tener un encuentro con la ciudadanía, a escuchar, a atender, a respaldar, a acompañar y sobre todo, a defender sus derechos, porque la Comisión de Derechos Humanos quiere estar cerca de quiénes la necesitan.

Enfatizó que "se acabaron los tiempos de la oficina, es tiempo de la comunidad, la colonia, el ejido, el fraccionamiento, en general es tiempo de salir al encuentro con la gente", por ello para la CDHEZ es de suma importancia el fomentar en nuestros niños, niñas y adolescentes los valores y el respeto a los derechos humanos, que los conozcan, que los exijan y que los respeten para que lleguen a ser ciudadanos de paz.

En el uso de la voz, el Profr. Efraín Ramírez Huizar, Jefe de Oficina del Gobernador David Monreal Ávila, reconoció la labor de la Dra. Maricela Dimas al estrechar el acercamiento con las y los ciudadanos, y contribuir para que las nuevas generaciones tengan mayor interés por los derechos humanos y, sobre todo, por su respeto irrestricto.

Ramírez Huizar aseguró que se puede tener la certeza de que tanto el Gobernador David Monreal, como el gobierno que encabeza seguirán haciendo lo que corresponde para respaldar el trabajo de esta Comisión de Derechos Humanos y garantizar el respeto a los derechos humanos en todo el territorio estatal.

En su intervención, el Lic. Martín Álvarez Casio, Secretario del Ayuntamiento de Fresnillo, Zacatecas destacó el compromiso que tiene la Dra. Maricela Dimas por difundir los derechos humanos en los municipios, ya que desde su llegada al Organismo Defensor de los Derechos Humanos ha impulsado acciones como la Feria de Derechos Humanos, misma que tuvo inició en esta demarcación.

Por su parte, la Dip. Georgia Fernanda Miranda Herrera, Presidenta de la Comisión Legislativa de Derechos Humanos de la LXIV Legislatura del Estado resaltó la importancia de este tipo de eventos que permite reivindicar las prerrogativas de las y los zacatecanos y zacatecanas en lo general, ante la delicada situación por la que atraviesa nuestro país y nuestra entidad en materia de seguridad pública, que lastima profundamente a la sociedad y en consecuencia vulnera los derechos humanos.

Durante la feria se contó con la instalación de 15 módulos informativos y conferencias dirigidas tanto a niñas, niños, adolescentes, profesionistas y público en general, contando con la presencia de instituciones federales, estatales y municipales, así como integrantes de las organizaciones de la sociedad civil, de quienes se abordaron sobre los derechos de la mujer, derecho a una vida libre de violencia, derecho a la salud, derecho a la educación, derecho a la seguridad, entre otros.

I.2.9.3. La CDHEZ y el Ayuntamiento de Zacatecas promoverán los derechos humanos

La Dra. Maricela Dimas Reveles, Presidenta de la Comisión de Derechos Humanos del Estado de Zacatecas (CDHEZ) y el Dr. Jorge Miranda Castro, Presidente Municipal de Zacatecas firmaron un convenio de colaboración para la promoción y difusión de los derechos humanos en la Capital Zacatecana.

Ante el Cabildo, la Dra. Maricela Dimas explicó que la firma de los convenios de colaboración con los municipios, está encaminado a realizar acciones en favor de los derechos de las ciudadanas y los ciudadanos, en este caso de los habitantes de la capital de Zacatecas.

Dimas Reveles indicó que, en la tarea de promocionar y difundir la cultura del respeto y garantía de los derechos humanos, es importante la participación y la colaboración de las autoridades municipales, pues es el Ayuntamiento la primera puerta a la que la ciudadanía acude para encontrar el respaldo.

La Ombudsperson añadió que “mano a mano, trabajando en colaboración” a cumpliendo con nuestras responsabilidades y con las herramientas necesarias, lograremos que Zacatecas sea un ejemplo a nivel nacional en materia de respeto y promoción de los derechos humanos.

En su intervención el Dr. Jorge Miranda Castro, Presidente Municipal de Zacatecas aseguró que en estos tiempos tan difíciles para gobernar, se requiere de gente decidida en las instituciones públicas, por lo que reconoció a la Dra. Maricela Dimas la decisión y la firme voluntad de atender los derechos humanos de las y los zacatecanos ante las problemáticas que enfrenta hoy en día.

Miranda Castro manifestó su compromiso con el respeto a los derechos humanos, por lo que aseguró que desde el Ayuntamiento se acatarán y cumplirán cada una de las recomendaciones de la CDHEZ, por que se tienen que construir la paz, pero siempre defendiendo el Estado de Derecho.

Durante el evento se contó con la presencia de la Lic. Esther Contreras Chávez, Secretaria Ejecutiva de la CDHEZ; la Lic. Ruth Calderón Babun, Síndica Municipal; el Mtro. Víctor Anaya Mota, Titular del Órgano Interno de Control del Municipio de Zacatecas, así como las Regidoras, Regidores y Titulares de Secretarías del Municipio.

I.2.9.4. La CDHEZ y el Ayuntamiento de Guadalupe firman convenio de colaboración

La Dra. Maricela Dimas Reveles, Presidenta de la Comisión de Derechos Humanos del Estado de Zacatecas (CDHEZ) y el Dr. Julio César Chávez, Presidente Municipal de Guadalupe, firmaron convenio de colaboración para la promoción, protección y defensa de los derechos humanos.

I.2.9.5. Reconoce CDHEZ a elementos de Protección Civil de Zacatecas por su labor en Turquía

La Comisión de Derechos Humanos del Estado de Zacatecas (CDHEZ) reconoció al Lic. Moisés Cortés Solís y al Ing. Luis Felipe Santos Quintanilla, elementos de Protección Civil del Municipio de Zacatecas, por su loable participación y ayuda a las víctimas del sismo en Turquía.

En acuerdo establecido por el Consejo Consultivo de la CDHEZ, se llevó a cabo la entrega de un reconocimiento por sus acciones altruistas al auxiliar a los afectados durante el terremoto en Turquía el pasado mes de febrero, donde demostraron su capacidad de ayuda y rescate en situación de desastre natural.

En su mensaje, la Dra. Maricela Dimas Reveles, Presidenta de la CDHEZ destacó la importancia de su labor, reconociendo la calidad humana por su participación, que se traduce en el respeto al derecho a la vida y la dignidad humana.

Durante el evento, el Lic. Moisés Cortés Solís y el Ing. Luis Felipe Santos Quintanilla expusieron sus experiencias durante la travesía de apoyo a los damnificados por el terremoto en Turquía.

En la entrega de reconocimiento estuvieron presentes la Dra. Ma. del Rosario Arellano Valadez, la Dra. Susana Martínez Nava, la Lic. Estela Berrún Robles y el Lic. José Manuel Félix Chacón, integrantes del Consejo Consultivo.

I.2.9.6. La CDHEZ invita a la Feria de Derechos Humanos en Río Grande, Zacatecas

La Comisión de Derechos Humanos del Estado de Zacatecas (CDHEZ) invita a la población en general a que participe en la Feria de Derechos Humanos 2023, que se realizará en el municipio de Río Grande, Zacatecas, este jueves 30 de marzo de 2023.

La Dra. Maricela Dimas Reveles, Presidenta de la CDHEZ dio a conocer que, como parte de la suma de esfuerzos interinstitucionales y con Organizaciones de la Sociedad Civil , se realizará la segunda edición de la Feria de Derechos Humanos, la cual tendrá sede en el municipio de Río Grande.

La titular del Organismo Defensor de los Derechos Humanos dio a conocer que con la finalidad de brindar más herramientas a la sociedad sobre cuáles son sus derechos humanos, se tendrán diversos módulos de información, así como conferencias y obras de teatro guiñol.

Las actividades darán inicio a las 10 horas, en la Plaza Cívica “Gral. J. Trinidad Cervantes” del municipio con un desfile de carros alegóricos y continuará con la inauguración de las Ferias, así como con la firma de un convenio de colaboración con la Presidencia Municipal de Río Grande, en el Gimnasio Municipal para la promoción, protección y defensa de los derechos humanos de las y los ciudadanos.

Cabe destacar que los módulos estarán instalados en la Plaza Cívica “Gral. J. Trinidad Cervantes” donde se les brindará información por parte de Organizaciones de la Sociedad Civil e Instituciones Públicas.

I.2.9.7. La cultura al respeto de los derechos humanos, es el camino para alcanzar la paz: Dimas Reveles

Durante la inauguración de la Feria de Derechos Humanos en el municipio de Río Grande, la Dra. Maricela Dimas Reveles, Presidenta de la Comisión de Derechos Humanos del Estado de Zacatecas (CDHEZ) enfatizó que la promoción de la cultura al respeto de los derechos humanos, es el camino correcto para alcanzar la paz del Zacatecas que tanto anhelamos.

Destacó que, para alcanzar una mejor sociedad, es importante la colaboración de las instituciones públicas estatales, municipales y federales, así como de integrantes de las organizaciones de la sociedad civil, para que en su conjunto trabajemos de la mano y brindarles herramientas necesarias a la sociedad en general para que sus derechos humanos sean garantizados.

Dimas Reveles llamó a las autoridades para hacer equipo por la paz, por el respeto, la tolerancia y defender la dignidad de todas las personas, y con ello logremos que Zacatecas sea un ejemplo a nivel nacional en materia de respeto y promoción de derechos humanos.

En el evento, la Comisión de Derechos Humanos y el Ayuntamiento de Río Grande firmaron un convenio de colaboración, para la realizar actividades de promoción, difusión y enseñanza de los Derechos Humanos.

En el uso de la voz, el Lic. Mario Córdova Longoria reconoció a la Dra. Maricela Dimas porque en los casi cuatro meses que tiene frente a la CDHEZ, ha realizado actividades como las Ferias de Derechos Humanos, donde denota el interés que tiene por llevar los derechos humanos a todos los rincones de la entidad.

Aseguró que es importante ser visionarios, no dejar de lado a la Comisión de Derechos Humanos y trabajar de la mano, y promover el respeto a los derechos humanos a través de los trabajadores del Ayuntamiento, o de las instituciones públicas estatales.

Durante el evento se contó con la presencia de la Dip. Priscila Benítez Sánchez, Secretaria de la Comisión Legislativa de Derechos Humanos; Dip. José Juan Mendoza, Presidente de la Comisión Legislativa de Justicia; Dip. Manuel Benigno Gallardo Sandoval, Presidente de la Comisión de Estudios Legislativos y Prácticas Parlamentarias; Lic. Julia Arcelia Olguín Serna, Subsecretaria de Concertación Política y Atención Ciudadana de la Secretaria General, en Representación de la Mtra. Gabriela Evangelina Pinedo Morales, Secretaria General de Gobierno.

Cabe destacar que en la Feria de los Derechos Humanos inició con desfile en el que participaron más de 200 personas de instituciones educativas promoviendo los derechos humanos, además de contar con la asistencia de instituciones como la Biblioteca Municipal de Río Grande, así como de Seguridad Pública, Instituto Nacional Electoral y la propia Comisión de Derechos Humanos, quienes desfilaron con un carro alegórico.

También, se contó con la presencia de módulo para promoción de derechos como el de salud, derecho a la identidad, derecho a la educación, derecho a la seguridad, derecho de las mujeres a una vida libre de violencia, entre otros.

Además, de que se realizaron conferencias sobre la Prevención del cáncer de mama, Violencia Vicaria, Prevención de la violencia en el noviazgo, Prevención de la Violencia Escolar, además de la presentación de una obra de teatro guiñol para niñas y niños de preescolar.

I.2.9.8. La CDHEZ estrecha lazos con el Ayuntamiento de Jerez por los Derechos Humanos

La Comisión de Derechos Humanos del Estado de Zacatecas (CDHEZ), y el Ayuntamiento de Jerez de García Salinas, firmaron convenio de colaboración para la difusión, promoción y defensa de los derechos humanos de todas las personas.

En el uso de la voz, la Dra. Maricela Dimas Reveles, Presidenta de la CDHEZ, indicó que la institución que encabeza, estrecha esfuerzos con el Ayuntamiento de Jerez, para trabajar en favor de los derechos humanos de la población en general y el fomento de una cultura de la paz.

En su mensaje, el Dr. José Humberto Salazar Contreras, Presidente Municipal de Jerez, destacó la importancia de que todas y todos los jerezanos conozcan sus derechos, por ello, enfatizó la importancia de esta muestra de voluntades para promover el respeto a los derechos humanos.

Cabe destacar que, como parte de su visita de trabajo al municipio de Jerez, la Dra. Maricela Dimas Reveles, sostuvo una reunión con el Lic. Roberto Ojeda Alcalá, Presidente del Colegio de Abogados de Jerez, donde acordaron realizar acciones en conjunto para la promoción y difusión de los derechos humanos.

Además, la Ombudsperson realizó una visita de supervisión a la Visitaduría Regional de Jerez, donde verificó las instalaciones y el trabajo que se realiza desde este municipio para la defensa de los derechos de todas y todos.

Durante la jornada de trabajo, estuvieron presentes la Lic. Esther Contreras Chávez, Secretaria Ejecutiva de la CDHEZ; el Lic. Jorge Torres Mercado, Coordinador Administrativo; la Mtra. Julieta Lorena Nava Garay, Titular del Órgano Interno de Control; y el Mtro. Allan Oliver López Badillo, Coordinador de Visitadurías de la CDHEZ.

I.2.9.9. Se suma Calera a las Jornadas de Derechos Humanos de la CDHEZ

La Comisión de Derechos Humanos del Estado de Zacatecas (CDHEZ), sumó al municipio de Calera de Víctor Rosales a las Jornadas de Derechos Humanos, con la firma de un convenio de colaboración y diversas capacitaciones en instituciones de educación, así como a servidores públicos.

Durante el arranque de las Jornadas en Derechos Humanos, la Dra. Maricela Dimas Reveles, Presidenta de la CDHEZ, destacó la importancia de la educación en derechos humanos en las niñas, niños y jóvenes, que permita difundir el respeto por la Cultura de la Paz, sobre todo, en una época en la que se han transformado las problemáticas sociales.

Dimas Reveles explicó que, la educación en derechos humanos es una herramienta necesaria e indispensable, para que desde diversas instancias se promuevan políticas de desarrollo desde la Cultura de los Derechos Humanos, como pilar esencial para la sociedad en general.

Como parte de las actividades, la Dra. Maricela Dimas Reveles, Presidenta de la CDHEZ y el Arq. Ángel Gerardo Hernández Vázquez, Presidente Municipal de Calera, firmaron un convenio de colaboración para unir esfuerzos en la promoción y difusión de los derechos humanos de las y los Calerenses.

En su mensaje, el Arq. Ángel Gerardo Hernández, Presidente Municipal de Calera, reconoció a la Dra. Maricela Dimas, por su labor en la defensa y la protección de los derechos de la infancia, de las y los jóvenes, adultos mayores, personas en situación de vulnerabilidad y de la población en general.

Durante la Jornada de Derechos Humanos, el personal de la CDHEZ, impartió pláticas en instituciones educativas como el Jardín de Niños “Tepochcalli”; Escuela Primaria “J. Jesús González Ortega”; Escuela Secundaria Técnica No. 6; Colegio de Estudios Científicos y Tecnológicos (CECYTEZ) plantel Calera de Víctor Rosales; Centro de Bachillerato Tecnológico Agropecuario (CBTA) y la Preparatoria “Víctor Rosales”. Además de capacitar a personal de la Dirección de Seguridad Pública Municipal, sobre el Uso de la Fuerza y los Derechos Humanos.

I.2.10. Instituciones educativas

I.2.10.1. La Dra. Maricela Dimas impartió la ponencia "Los Derechos Humanos y la Prevención del Delito" a estudiantes del COBAEZ

La Dra. Maricela Dimas Reveles, Presidenta de la Comisión de Derechos Humanos del Estado de Zacatecas (CDHEZ) impartió la Conferencia "Los Derechos Humanos y la Prevención del Delito" ante jóvenes del plantel Víctor Rosales del Colegio de Bachilleres del Estado de Zacatecas (COBAEZ).

En evento realizado en conjunto con la Subsecretaría de Prevención Social, la Comisión de Derechos Humanos y el Colegio de Bachilleres, la Dra. Maricela Dimas tuvo el acercamiento con las y los jóvenes de bachillerato como parte de las actividades de promoción y difusión de los derechos humanos, para que conozcan qué son los derechos humanos y cómo prevenir los delitos, y con ello disfrutar el desarrollo de su vida.

La Ombudsperson explicó la importancia de estas actividades de promoción de los derechos humanos y la prevención del delito entre las y los jóvenes, donde se les dota de herramientas suficientes para evitar que queden expuestos a ser víctimas de un delito.

Indicó que este esfuerzo interinstitucional se realiza en un contexto en el que las redes sociales han sido un conducto para cooptar a jóvenes como víctimas del delito, por ello, destacó la importancia de continuar trabajando con los jóvenes y que sepan que en la Comisión de Derechos Humanos tienen un aliado.

Por su parte, el Dr. Manuel Ibarra Santos, Subsecretario de Prevención Social del Delito del Gobierno del Estado indicó que en pláticas con la Presidenta de la CDHEZ se convino realizar acercamientos con las instituciones educativas para hablar sobre la importancia de la defensa de los derechos humanos de los jóvenes zacatecanos.

En el uso de la voz, la Mtra. Mirna del Rocio Garza Ramírez, Directora General del COBAEZ pidió a los jóvenes aprovechar la ponencia de la Dra. Maricela Dimas Reveles en la que les brinda herramientas para su vida, para ser mejores ciudadanos y tener un mejor futuro, además pidió a los presentes replicar con sus demás compañeros los conocimientos adquiridos.

Como parte de la información otorgada, las y los jóvenes recibieron una plática por parte del personal del Organismo Defensor de Derechos Humanos titulada “Derechos Humanos, Prevención de Conductas Ilícitas y Riesgos en Redes Sociales”, a cargo del Mtro. Luis Manuel Gallardo Pérez.

Además, durante el evento se contó con la presencia de la Lic. María del Carmen Martínez, Titular de la división de policía de proximidad de la Secretaría de Seguridad Pública; el Mtro. Carlos Espino Salazar, Coordinador de la región 1 y 2 de COBAEZ; el M. en E. Rene David Rangel Ochoa, Director del COBAEZ plantel Víctor Rosales; y el Dr. Milton Muñoz Navia, Jefe de Departamento de Formación Docente.

I.2.10.2. La CDHEZ y CBTIS estrechan lazos en favor de los derechos humanos

La Comisión de Derechos Humanos del Estado de Zacatecas (CDHEZ) firmó un convenio de colaboración con el Centro de Bachillerato Tecnológico Industrial y de Servicios (CBTIS) No. 23 de la Dirección General de Educación Tecnológica Industrial (DGETI) para la difusión, promoción y protección de los derechos humanos de las y los estudiantes.

En el uso de la voz, la Dra. Maricela Dimas Reveles, Presidenta de la CDHEZ expresó que para la institución que encabeza, es importante la consolidación de los lazos interinstitucionales para la capacitación sobre la cultura de la paz y los derechos humanos en el estado de Zacatecas dentro de las instituciones educativas, como un pilar fundamental dentro de la formación de las y los jóvenes.

Dimas Reveles, invitó a los representantes del CBTIS No. 23 y al Comisionado Responsable del DGETI, para promover la Convocatoria del Premio Estatal de Promotoras y Promotores Juveniles Derechos Humanos en su edición 2023, entre su alumnado, y con ello ir generando en su entorno educativo una cultura del respeto a los derechos humanos.

Explicó que esta convocatoria que se aperturó tanto a escuelas públicas como privadas, tiene su cierre de registro hasta el 30 de octubre, para presentar un plan de trabajo de promoción de los derechos humanos durante el ciclo escolar, donde aborden temas como: derechos humanos, prevención de la violencia escolar, prevención de la trata de personas, prevención del embarazo en adolescentes y proyecto de vida, así como el derecho a la igualdad y la no discriminación.

En su mensaje, el Mtro. Juan Carlos García Avilés, Director del CBTIS 23 reconoció la importancia de este convenio, a través del cual se realizarán capacitaciones tanto para las alumnas y alumnos, como para el personal docente y administrativo, para conocer y prevenir la violencia escolar.

García Avilés agradeció la invitación a participar dentro del Premio Estatal de Promotoras y Promotores Juveniles de Derechos Humanos, evento en el cual sus estudiantes han logrado distinguirse en sus instituciones por sus proyectos en favor de los derechos humanos, por lo que además, se comprometieron a participar en esta nueva edición, así como en las “Ferias de Derechos Humanos” que realiza la CDHEZ en los municipios.

Cabe destacar que, durante la firma de convenio se contó con la presencia de Lic. Esther Contreras Chávez, Secretaria Ejecutiva de la CDHEZ; Mtro. José Gumaro Ortiz Valdez, Comisionado responsable de la DGETI en el estado de Zacatecas; Mtra. Silvia Aracely Luevano Reyes, Subdirectora Académica del CBTIS 23; y el Mtro. Jonathan Esequiel Moreno Flores, Jefe de servicios Administrativos del CBTIS 23.

I.2.10.3. CDHEZ y UAZ firman convenio por los derechos humanos

La Comisión de Derechos Humanos del Estado de Zacatecas (CDHEZ) firma convenio de colaboración con la Universidad Autónoma de Zacatecas (UAZ), para la promoción, difusión y protección de los derechos humanos de la comunidad universitaria.

En su intervención, la Dra. Maricela Dimas Reveles, Presidenta de la CDHEZ destacó la importancia de estrechar lazos de colaboración con las instituciones educativas, lo cual permitirá realizar acciones concretas para la promoción y protección de los derechos humanos de las y los zacatecanos.

Dimas Reveles aseguró que la firma de este convenio, será una pieza fundamental para trabajar en temas que hoy en día nos están preocupando como sociedad, y con ello trabajar en problemáticas como el acoso escolar y el acoso sexual, e iniciar con la elaboración de protocolos que fortalezcan la protección de los derechos de las y los universitarios.

Por su parte, el Dr. Rubén Ibarra Reyes, Rector de la UAZ reconoció la labor de la Dra. Maricela Dimas frente al Organismo Defensor de los Derechos Humanos y expresó el compromiso de la Universidad para fortalecer los objetivos trazados para la institución que encabeza.

Ibarra Reyes indicó que la signa de este documento, formaliza el trabajo que se ha realizado para abordar las quejas y demandas que tienen los universitarios, ya que al ser una comunidad que congrega a más de 50 mil personas, todos los días tienen circunstancias que atender.

Puntualizó que, para la UAZ, la firma de este acuerdo para la protección, promoción y difusión de los derechos humanos, permite abonar a la construcción del tejido social, como un elemento para la solución de los problemas que nos aquejan, y con ello las y los estudiantes tengan una formación sólida, cambiante y eficaz para el mundo tan complejo como el que tenemos.

Durante la firma del convenio se encontraron presentes, la Lic. Esther Contreras Chávez, Secretaria Ejecutiva de la CDHEZ Dr. Ángel Román Gutiérrez, Secretario General; y el Dr. Hans Hiram Pacheco García, Secretario Académico de la UAZ.

I.2.10.4. La CDHEZ y la UAD firman convenio de colaboración

La Dra. Maricela Dimas Reveles, Presidenta de la Comisión de Derechos Humanos del Estado de Zacatecas (CDHEZ) y la M.C. Mónica Ley García Flores, Rectora de la Universidad Autónoma de Durango (UAD) campus Zacatecas, firmaron convenio de colaboración para la promoción, estudio y divulgación de los derechos humanos.

En su intervención, la Dra. Maricela Dimas Reveles aseguró que, en la actualidad, la realidad de los jóvenes es compleja, ante el contexto social que estamos viviendo, por lo que las instituciones tenemos que trabajar de la mano para brindarles herramientas a las y los jóvenes para el goce y disfrute de sus derechos.

Dimas Reveles dio a conocer que, la importancia de la firma de este convenio, radica en la aportación profesional, que se basará en las prácticas profesionales que realizarán sus alumnos y alumnas de diversas licenciaturas en la promoción y protección de los derechos humanos en la entidad.

Explicó que este acuerdo, no sólo es a favor de las y los alumnos, sino también en favor de las y los trabajadores del Organismo Autónomo, lo que permitirá que continúen su profesionalización, para brindar mejor atención a la ciudadanía.

Por su parte, la M.C. Mónica Ley García Flores, Rectora de la Universidad Autónoma de Durango, Campus Zacatecas y Fresnillo, dijo que, a partir de la firma de este convenio, la UAD se suma a las acciones que realice la CDHEZ para difundir y garantizar los derechos humanos, como una obligación de todas y todos.

Agregó que se trabajará en coordinación con el Organismo Defensor de los Derechos Humanos, para que los alumnos estudien, sobre los valores y los derechos humanos, y sepan como identificarlos desde la vida cotidiana, y con ello concientizar a las y los jóvenes para que sus derechos no sean vulnerados.

Durante la firma del convenio se contó con la presencia de la Lic. Esther Contreras Chávez, Secretaria Ejecutiva de la CDHEZ; el Ing. Francisco Javier Mayorga, Secretario Académico de la UAD; y la Lic. Marycruz Osorio Villa, Coordinadora de Mercadotecnia de la UAD.

I.2.10.5. La CDHEZ y los CECATIS firman convenio de colaboración

La Comisión de Derechos Humanos del Estado de Zacatecas (CDHEZ) y los Centros de Capacitación para el Trabajo Industrial (CECATI) adscritos a la Dirección General de Centros de Formación para el Trabajo (DGCFT) en el estado, firmaron convenio de colaboración para la promoción, protección y difusión de los derechos humanos.

En el uso de la palabra, la Dra. Maricela Dimas Reveles, Presidenta de la CDHEZ destacó que, para la institución que encabeza es muy importante estrechar lazos de colaboración con instituciones educativas, como una pieza fundamental para el fortalecimiento de los derechos humanos, sobre todo, ante el aumento de quejas en el sector educativo.

Dimas Reveles explicó que en lo que va del año 2023, en la CDHEZ se ha tenido un aumento de quejas en el sector educativo en todos los niveles, tanto de educación básica, media y superior, registrando un total de 100 quejas por actos atribuibles a servidores públicos de este sector.

Por lo anterior, la Ombudsperson aseguró que este acercamiento que tiene la CDHEZ con las instituciones educativas, también es un vínculo con las y los alumnos, así como con las madres y padres de familia, con quienes se realiza un trabajo conjunto para promoción y difusión de sus derechos y obligaciones.

Por su parte, la Mtra. María Magdalena Rodarte Dávila, Responsable de los Centros de Capacitación para el Trabajo Industrial en el Estado, reconoció la apertura y labor de la Dra. Maricela Dimas Reveles al frente de la Comisión de Derechos Humanos, ya que en cada una de las acciones que realizan para el fortalecimiento de los derechos humanos ayudan a mejorar la vida de cada uno de los mexicanos.

A nombre del Mtro. Rolando de Jesús López Saldaña, Director General de los CECATIS a nivel nacional, Rodarte Dávila indicó que los Centros de Capacitación buscan que a través de la CDHEZ se les puedan brindar herramientas en materia de derechos humanos, para la formación y desarrollo tanto de docentes como de alumnado, por lo que a partir de este convenio se unirán a las Ferias de Derechos Humanos que se realizan en los municipios.

Durante la firma del convenio se encontraron presentes, la Lic. Esther Contreras Chávez, Secretaria Ejecutiva de la CDHEZ; la Mtra. Ma. Zoila Hernández Trejo, Responsable de las funciones de dirección del CECATI No. 62; el Mtro. Alejandro Salcedo, en representación del Mtro. Felipe de Jesús de León de la Rosa, Director del CECATI No. 81; el Mtro. Gustavo Hernández Flores, Director del CECATI No. 130; y la Mtra. Mónica Iturralde Olvera, Responsable de las funciones de dirección del CECATI No. 163.

I.2.10.6. La CDHEZ realizó Jornada de Educación en Derechos Humanos en Jalpa, Zac.

La Comisión de Derechos Humanos del Estado de Zacatecas (CDHEZ) realizó una Jornada de Educación en Derechos Humanos en el municipio de Jalpa, Zacatecas, capacitando a casi 800 personas entre alumnos, docentes y servidores públicos.

Con la presencia de la Dra. Maricela Dimas Reveles, presidenta de la CDHEZ iniciaron las capacitaciones en instituciones de preescolar, primaria, secundaria, bachillerato, educación superior y servidores públicos.

En su mensaje en la Preparatoria "Felipe B. Berriozabal", la Dra. Maricela Dimas Reveles, resaltó la importancia de educar a todas y todos en materia de derechos humanos.

Dimas Reveles, explicó a las y los jóvenes que una forma para garantizar sus derechos, será que al conocerlos, podrán exigir los ante las autoridades.

Durante la Jornada de Educación en Derechos Humanos se impartieron conferencias en la Escuela Primaria, Francisco García Salinas; Escuela Preparatoria "Felipe B. Berriozabal"; Cetis 147 "J. Isabel Robles"; Consejo Nacional del Fondo Educativo (CONAFE); Escuela Secundaria Federal "Valentín Gómez Farias"; y la Escuela Prescolar, "Ramón López Velarde".

I.2.10.7. CDHEZ y CECyTEZ firman convenio en favor de los derechos humanos de la comunidad educativa

La Comisión de Derechos Humanos del Estado de Zacatecas (CDHEZ) y el Colegio de Estudios Científicos y Tecnológicos del Estado de Zacatecas (CECyTEZ), firmaron convenio de colaboración para la promoción y difusión de los derechos humanos en favor de la comunidad educativa.

En el uso de la voz, la Dra. Maricela Dimas Reveles, Presidenta del Organismo Defensor de los Derechos Humanos, explicó que con este convenio se ratifica el trabajo que se ha realizado entre la CDHEZ y el CECyTEZ, y con ello, fortalecer las acciones que se efectúan en favor de las alumnas, alumnos y docentes, para la promoción y difusión de los derechos humanos.

Dimas Reveles, insistió que a través de la educación en derechos humanos, se pueden fortalecer las garantías en todos los niveles, porque educar en derechos humanos, coadyuva en la construcción de una sociedad más justa, equitativa, e igualitaria, en donde el respeto a los derechos humanos es una característica fundamental.

Por su parte, el Mtro. Julio César Ortiz Fuentes, Director General del CECyTEZ, reconoció la labor que realiza la Dra. Maricela Dimas Reveles, a través de la CDHEZ, y aseguró que en la Institución que encabeza estarán atentos, para hacer lo mejor en beneficio de las y los jóvenes en la entidad.

Ortiz Fuentes, aseguró que se debe fortalecer una visión en materia de derechos humanos y la inclusión en la educación de las y los jóvenes, con la finalidad de lograr un equilibrio social con todos los sectores, por ello, propuso unificar criterios a través de la inclusión, para tener una mejor sociedad y con una mejor calidad de educación para las y los adolescentes.

Cabe destacar que durante el evento se contó con la presencia de la Lic. Esther Contreras Chávez, Secretaria Ejecutiva de la CDHEZ; el Dr. David Jasso Velázquez, Director Académico; Ing. Marco Tulio Mojarro Íñiguez, Director de Vinculación; Lic. Gilberto Benjamin Llamas Ibarra, Director de Planeación; Mtra. Estrella Cerrillo Ortiz, Subdirectora Académica; y Lic Miguel Guzmán Guzmán, Director Jurídico del CECyTEZ.

I.2.10.8. La educación en Derechos Humanos, pilar para alcanzar la paz: Dimas Reveles

La Dra. Maricela Dimas Reveles, Presidenta de la Comisión de Derechos Humanos del Estado de Zacatecas (CDHEZ), aseguró que fortalecer la educación en materia de derechos humanos es un pilar para alcanzar la paz que tanto anhelamos.

En el marco de la Jornada de Educación en Derechos Humanos, realizada en el municipio de Jerez de García Salinas, Dimas Reveles explicó que, durante su visita de trabajo se capacitaron a más de mil 700 personas, entre servidores públicos, estudiantes, así como madres y padres de familia, sobre diversos temas en materia de Derechos Humanos.

En su encuentro con servidores públicos y estudiantes, la Ombudsperson explicó, que la CDHEZ continúa con la ardua labor de educar en derechos humanos a las y los zacatecanos, fomentando una cultura de la paz y respeto a los mismos, con la finalidad, de alcanzar, una sociedad más justa y equitativa.

Durante esta Jornada se capacitó a Personal de la Dirección de Seguridad Pública y Jefes de área del municipio de Jerez; estudiantes, madres y padres de familia de Preparatoria "Francisco García Salinas", Jardín de niños "Sor Juana Inés de la Cruz", CETis No. 114, Escuela Primaria "Francisco Goitia", Escuela Secundaria No. 4 "Francisco García Salinas"; así como a Supervisores regionales y estatales de la Secretaría de Educación.

I.2.11. Vinculación con la Sociedad Civil

I.2.11.1. La CDHEZ realiza entrega de apoyos humanitarios a migrantes

La Dra. Maricela Dimas Reveles, Presidenta de la Comisión de Derechos Humanos del Estado de Zacatecas (CDHEZ) realizó entrega de apoyos humanitarios a la Casa del Migrante “Sembrando Esperanza” y a migrantes albergados en la Estación Migratoria del Instituto Nacional de Migración (INM).

En el marco de la conmemoración del 30 aniversario de la creación de la CDHEZ, la Ombudsperson hizo entrega de apoyos humanitarios recolectados por el personal del Organismo Defensor de Derechos Humanos para los migrantes que se encuentran en estos albergues.

En su visita a la Casa del Migrante, la Dra. Maricela Dimas Reveles, titular de la Comisión de Derechos Humanos indicó que para la institución que encabeza resulta trascendental la vinculación con esta organización de la Sociedad Civil, que brinda alojamiento temporal y alimentación, a las personas en situación de contexto de movilidad internacional y nacional, que asi lo requieren.

La Presidenta de la CDHEZ, expresó que esta entrega de víveres, ropa, y juguetes, se realiza con la intención de reconocer su labor, y contribuir un poco con la importante misión que tienen de apoyar a las personas en situación de contexto de migración, esperando que le sean de utilidad.

En compañía de José Juan Estrada Hernández, Diputado Migrante de la LXIV Legislatura del Estado; la QFB. Karla Guadalupe Escamilla Rodríguez, la Dra. Ma. del Rosario Arellano Valadez, la Lic. Estela Berrún Robles y el Lic. José Manuel Félix Chacón, integrantes del Consejo Consultivo de la CDHEZ, la Dra. Maricela Dimas hizo entrega de los apoyos a la Directora de la Casa del Migrante "Sembrando Esperanza", María Irene Jiménez Díaz.

En su mensaje Dimas Reveles destacó que la Casa del Migrante "Sembrando Esperanza", se ha destacado por brindar asistencia social a quienes más lo necesitan, principalmente a familias en situación de movilidad internacional, quienes encuentran alojamiento temporal y alimentación, en un espacio digno y de puertas abiertas.

Precisó que en un Estado históricamente migrante, en donde, de acuerdo al Instituto Nacional de Estadística y Geografía en 2020, de Zacatecas emigraron 22 mil 482 personas para vivir en otro país; 96 de cada 100 se fueron a Estados Unidos de América, resultan loables las acciones realizadas por la sociedad civil organizada, como lo es la Casa del Migrante "Sembrando Esperanza".

Acto seguido, la Dra. Maricela Dimas Reveles y el Diputado José Juan Estrada Hernández, acudieron al Instituto Nacional de Migración a realizar una entrega de apoyos a los migrantes albergados en la Estación Migratoria de la entidad.

I.2.11.2. La CDHEZ y CANACINTRA estrechan lazos de colaboración

La Dra. Maricela Dimas Reveles, Presidenta de la Comisión de Derechos Humanos del Estado de Zacatecas (CDHEZ) y la Arq. Sara Abigail Hernández Urenda, Presidenta de la Cámara Nacional de la Industria y la Transformación en Zacatecas (CANACINTRA) estrecharon lazos de colaboración para la promoción y difusión de los derechos humanos en el sector empresarial.

La Presidenta de la CDHEZ, manifestó que la firma de este convenio de colaboración es muestra del compromiso que se tiene entre ambas instancias para realizar actividades que coadyuven en la promoción de los derechos humanos y contribuir a mejorar el disfrute de los mismos.

Dimas Reveles indicó que en el Organismo Defensor de los Derechos Humanos tendrán a una institución aliada, para construir una Cultura de la Paz y respeto irrestricto a los Derechos Humanos entre las instituciones públicas, el sector empresarial y la sociedad en general.

Por su parte, la Arq. Sara Abigail Hernández Urenda, Presidenta de CANACINTRA Zacatecas, expresó el compromiso de sus agremiados para trabajar en el fortalecimiento del respeto a los derechos humanos, con acciones que contribuyan a una mejor sociedad, más allá de las obligaciones que tienen por Ley.

I.2.11.3. La CDHEZ entrega el Distintivo de Inclusión Laboral para Personas con Discapacidad 2022

La Comisión de Derechos Humanos del Estado de Zacatecas (CDHEZ) entregó el Distintivo de Inclusión Laboral para Personas con Discapacidad 2022 a tres empresas que implementan políticas y prácticas de inclusión laboral.

La Dra. Maricela Dimas Reveles, Presidenta de la CDHEZ reconoció a Operadora HC de Zacatecas SA de CV, Corporativo Turístico de Zacatecas SA de CV y Hampton by Hilton Zacatecas por su actividad inclusiva y socialmente responsable para personas con discapacidad.

Dimas Reveles expuso la importancia de visibilizar la participación social de las personas con discapacidad, y que cuenten con las mismas oportunidades para participar en todos los aspectos de su vida al máximo.

La titular de la CDHEZ señaló la importancia de reconocer que todas y todos tenemos los mismos derechos, ya que todas las personas merecemos tener una vida digna en la que se nos garantice el ejercicio de los mismos.

Indicó que la entrega de este distintivo es un compromiso del Consejo Consultivo de la CDHEZ y del Mecanismo Independiente de Monitoreo de la Convención sobre los Derechos de las Personas con Discapacidad, con el objetivo de que se fomente que en los centros de trabajo se respeten los derechos humanos y laborales de personas con discapacidad, la inclusión y no discriminación.

Durante el evento se contó con la presencia de la Ing. Miriam García Zamora, Directora General del Instituto para la Atención e Inclusión de las Personas con Discapacidad; el Mtro. Martín Hernández Dones, Director del Centro de Atención Múltiple Número 28.

Así como la Dra. Ma. del Rosario Arellano Valadez, la Lic. Estela Berrún Robles y la Q.F.B. Karla Guadalupe Escamilla Rodríguez, integrantes del Consejo Consultivo de la Comisión de Derechos Humanos del Estado de Zacatecas.

I.2.11.4. La CDHEZ Convoca a obtener el Galardón “Empresas Comprometidas con los Derechos Humanos”

La Comisión de Derechos Humanos del Estado de Zacatecas (CDHEZ) convoca a las Cámaras Empresariales y Empresas que radiquen en la entidad, y que promuevan dentro de sus centros laborales una cultura de respeto a los derechos humanos, a participar para obtener el galardón “Empresas Comprometidas con los Derechos Humanos”.

La Dra. Maricela Dimas Reveles, Presidenta de la CDHEZ explicó que el objetivo de esta convocatoria es reconocer a las Cámaras Empresariales y a las Empresas comprometidas con la promoción y respeto de los derechos humanos de sus trabajadores y agremiados, a través de sus estrategias operativas.

La Ombudsperson dio a conocer que las empresas interesadas en participar, deberán registrarse a partir de la publicación de la presente convocatoria hasta el 30 de junio de 2023, y presentar la siguiente documentación en formato libre: Solicitud de Admisión; Carta Compromiso; Evaluación Diagnóstica; y Cumplimiento a Instrumentos de Revisión. Estos requisitos deberán presentarse con la documentación comprobatoria en la Secretaría Ejecutiva de la Comisión de Derechos Humanos del Estado de Zacatecas de manera física en Circuito Cerro del Gato S/N, Col. Ciudad Gobierno, Zacatecas, Zac., o bien de manera electrónica al correo: secretariaejecutiva.zac.cdhez@gmail.com.

Dimas Reveles informó que el personal de la CDHEZ, realizará visitas a las instalaciones de las Empresa o Cámaras participantes, con la finalidad de verificar el cumplimiento de los términos de la presente convocatoria, por lo que se emitirá un dictamen por parte del Organismo Autónomo, a más tardar dentro de los treinta días hábiles posteriores a las visitas a las instalaciones.

La presidenta de la CDHEZ agregó que para el otorgar este distintivo se tomarán en cuenta Cuatro Ejes Rectores como son: Cultura de los derechos Humanos; Armonía Laboral; Inclusión y no discriminación; y Cultura de la legalidad, y para ello, el total del personal de la Empresa o Cámara deberán acudir a dos cursos de capacitación, donde se impartirán los temas de Aspectos Básicos de Derechos Humanos; Derecho a la Igualdad y No Discriminación; Prevención de la Violencia de Género; y Prevención del Acoso y Hostigamiento Sexual.

COMISIÓN DE DERECHOS HUMANOS DEL ESTADO DE ZACATECAS

La Comisión de Derechos Humanos del Estado de Zacatecas con el objeto de reconocer a las Cámaras Empresariales y Empresas de Zacatecas, que tengan interés en la promoción y el respeto de los derechos humanos de sus trabajadores y agremiados, a través de sus estrategias operativas, convoca a:

Obtener el Galardón

EMPRESA ZACATECANA COMPROMETIDA CON LOS DERECHOS HUMANOS

CDHEZ

“EMPRESAS COMPROMETIDAS CON LOS DERECHOS HUMANOS”

Bajo las siguientes bases

Primera. Participantes:
Podrán participar todas las Cámaras Empresariales y Empresas, que radiquen en el estado de Zacatecas, y que promuevan dentro de sus centros laborales una cultura de respeto a los derechos humanos.

Segunda. Registro:
Podrán inscribirse todas las Cámaras y Empresas que presenten en formato libre la siguiente documentación:
1. Solicitud de Admisión.
2. Carta Compromiso.
3. Evaluación Diagnóstica.
4. Cumplimiento a Instrumentos de Revisión.

Estos requisitos deberán presentarse con la documentación comprobatoria a partir de la publicación de la presente convocatoria hasta el 30 de junio de 2023, en la Secretaría Ejecutiva de la Comisión de Derechos Humanos de manera física en Circuito Cerro del Gato S/N, Col. Ciudad Gobierno, Zacatecas, Zac., o bien de manera electrónica al correo secretariaejecutiva.zac.cdhez@gmail.com.

Tercera. Ejes rectores:
Para el otorgamiento del Distintivo se tomarán en cuenta los Cuatro Ejes Rectores.
I. Cultura de los derechos humanos.
II. Armonía laboral.
III. Inclusión y no discriminación.
IV. Cultura de la legalidad.

Cuarta. Requisitos:
El total del personal de la Empresa o Cámara deberá acudir a dos cursos de capacitación, donde se impartirán los temas de Aspectos Básicos de Derechos Humanos; Derecho a la Igualdad y No Discriminación; Prevención de la Violencia de Género; y Prevención del Acoso y Hostigamiento Sexual.

Quinta. Visitas:
Personal de la CDHEZ, podrá realizar visitas a las instalaciones de la Empresa o Cámara participante, con el fin de aplicar Instrumentos de Validación, así como solicitar evidencias físicas y electrónicas para cada uno de los cuatro indicadores de validación, con la finalidad de verificar si la información electrónica y física que se adjunte, coincide con los indicadores establecidos.

Se emitirá un Dictamen por parte de la CDHEZ, a más tardar dentro de los treinta días hábiles posteriores a las visitas a las instalaciones.

Sexta. Galardón:
Las Empresas o Cámaras que cumplan con los términos del presente instrumento recibirán un reconocimiento Público, por parte de la Comisión de Derechos Humanos del Estado de Zacatecas, en fecha que el mismo Comité Organizador establezca.

Séptima. Vigencia:
Las empresas o cámaras que obtengan el distintivo podrán utilizar el logotipo "Empresa o Cámara Comprometida con los Derechos Humanos" en toda su documentación, así como en su publicidad, a partir de la fecha que reciban la constancia correspondiente y durante un año de vigencia.

Octava.
Los puntos no contemplados en esta convocatoria serán resueltos por el Comité Organizador.

ATENTAMENTE
Dra. en D. Maricela Dimas Reveles
Presidenta de la Comisión de Derechos Humanos del Estado de Zacatecas

PARA MAYORES INFORMES
Circuito Cerro del Gato S/N, Ciudad Gobierno, Zacatecas, Zac., C.P. 98160
Oficinas centrales 4922241437
Lada sin costo 800 624 27 27
www.cdhezac.org.mx
comentarios@cdhezac.org.mx
@cdhezac

I.2.11.5. La CDHEZ y la Barra de Abogados en favor de los derechos humanos

La Comisión de Derechos Humanos del Estado de Zacatecas (CDHEZ) firmó un convenio de colaboración con la Barra de Abogados A.C., para la difusión, promoción y protección de los derechos humanos de las y los zacatecanos.

En su mensaje, la Dra. Maricela Dimas Reveles, Presidenta de la CDHEZ resaltó la importancia de esta firma de convenio con la Barra de Abogados, mismo que se traducirá en acciones en beneficio de la protección de los derechos humanos de toda la población.

A través de este convenio, la Dra. Maricela Dimas puso a su disposición las capacitaciones en materia de derechos humanos que realiza la institución que preside, para que con ello todas y todos los abogados obtengan más herramientas para proteger y defender los derechos humanos de las y los ciudadanos.

Por su parte, el Lic. Juan Reynaldo Barrón de Loera, Presidente de la Barra de Abogados de Zacatecas, señaló que es grato para ellos la signa de este convenio, ya que como sociedad civil se encarga de la promoción de la cultura de la legalidad, así como del respeto a los derechos humanos entre los estudiosos del derecho.

Durante la firma de convenio se contó con la presencia de la Lic. Esther Contreras Chávez, Secretaria Ejecutiva de la CDHEZ; Arq. José Aarón Soto García, Presidente de la Federación de Colegios y Asociaciones de Profesionistas del Estado de Zacatecas (FECOAPEZ); y el Lic. Rafael Rodríguez De la Rosa, Presidente del Colegio de Abogados de Guadalupe.

Además, estuvieron presentes el Lic. José Manuel Santillán Campos, Lic. Javier Torres Gómez, Lic. Miguel Rivera Villa, Lic. Rosa Isela Murillo Acosta, Lic. Alfonso Herrera Gómez y Lic. Moisés Delgado Rodríguez de la Barra de Abogados.

I.2.11.6. La CDHEZ y la CONCAAM estrechan lazos por los derechos humanos

La Comisión de Derechos Humanos del Estado de Zacatecas (CDHEZ) firmó un convenio de colaboración con la Confederación de Colegios y Asociaciones de Abogados de México (CONCAAM) para la difusión, promoción y protección de los derechos humanos.

En su mensaje, la Dra. Maricela Dimas Reveles, Presidenta de la CDHEZ reconoció el compromiso que tiene la CONCAAM para trabajar en favor de los derechos humanos y la justicia en los diferentes sectores que representan, por lo que les pidió sumarse al arduo trabajo en la protección de los derechos humanos.

La Dra. Dimas Reveles expresó que a través de este convenio se estrechan los lazos para fortalecer la promoción y difusión de los derechos humanos a través de las capacitaciones y su adhesión a las Ferias de Derechos Humanos de la CDHEZ.

Por su parte, la Lic. Maricela Arteaga Solís, Delegada en Zacatecas de la CONCAAM, aseguró que para ellos es importante coadyuvar para fortalecer el papel que tiene la protección y ejercicio de los derechos humanos para la sociedad, ya que es en la CDHEZ en donde se sienten arropados con el gran trabajo que realiza el organismo defensor de los derechos humanos.

Indicó que los abogados litigantes siempre deben de estar en la lucha de poder lograr que las leyes se cumplan, por lo que quieren coadyuvar con la CDHEZ y ser parte de las actividades que realizan, y ser parte de la defensa y promoción del respeto y defensa de los derechos humanos de la sociedad en general.

Explicó que la CONCAAM está integrada por un total de 359 Colegios, Barras y Asociaciones de Abogados de todo el país, posicionándose como la más grande y representativa a nivel nacional.

Durante la firma del convenio se contó con la presencia de la Lic. Esther Contreras Chávez, Secretaria Ejecutiva de la CDHEZ; Lic. Claudia Lizbeth Echeverría, Secretaria ejecutiva CONCAAM; Lic. Roberto Javier Morales Zamorano, CONCAAM jóvenes; Lic. José Julián Hernández, CONCAAM jóvenes; Lic. Verónica Alejandra Villalpando Ledesma, CONCAAM jóvenes: Lic. Ma. Fabiola Gutiérrez Romero, Abogada y Dr. Antonio Gutiérrez Guerrero, Juez en retiro.

I.2.11.7. La CDHEZ firmó convenio con la Mina San Nicolás

Como parte del vínculo con el sector empresarial, la Comisión de Derechos Humanos del Estado de Zacatecas (CDHEZ), firmó convenio de colaboración con la Mina San Nicolás S.A.P.I de C.V., para la promoción y difusión de los derechos humanos en favor de las y los zacatecanos.

En el uso de la voz, la Dra. Maricela Dimas Reveles, Presidenta de la CDHEZ reconoció la voluntad y el compromiso de las empresas que conforman el sector privado, para realizar esfuerzos en conjunto con el Organismo Defensor de los Derechos Humanos en la promoción de los derechos de todas las personas.

Dimas Reveles recordó la importancia de que la CDHEZ, se vincule tanto con el sector privado, como con el sector público, ya que con la suma de esfuerzos se logrará una mayor y mejor protección y defensa de los derechos humanos, y con ello, todas las personas que habitan en el territorio zacatecano, logren el pleno goce y ejercicio de sus derechos.

Por su parte, la Lic. Esmeralda Brisuela, Líder de Relaciones Comunitarias de la Mina San Nicolás, enfatizó su compromiso de participar en las Ferias de Derechos Humanos que realiza la CDHEZ, así como el fomentar que cada una de las acciones que realice la Mina, sean apegadas a los derechos humanos.

Durante la firma de convenio, se contó con la presencia de la Lic. Esther Contreras Chávez, Secretaria Ejecutiva de la CDHEZ, así como de la Lic. Margarita Saucedo, Especialista en Relaciones Comunitarias y el Ing. José González, Especialista en Inversión Comunitaria de la Mina San Nicolás S.A.P.I de C.V.

I.2.11.8. Llama Dimas Reveles a abrir paso a una sociedad más inclusiva e incluyente

La Dra. Maricela Dimas Reveles, Presidenta de la Comisión de Derechos Humanos del Estado de Zacatecas (CDHEZ) llamó a la sociedad en general a trabajar unidos, para abrir paso a una sociedad más inclusiva e incluyente, porque los derechos humanos son para todas y todos, sin distinción de género, raza o preferencia sexual.

En el marco de la inauguración de las actividades de la Semana de Salud Mental "La salud no conoce de géneros", la Dra. Dimas Reveles aseguró que, esta actividad, la realiza la CDHEZ en conjunto con los Colectivos de la comunidad LGBTIQ+, para generar conciencia de los problemas de salud mental que causa la discriminación y los tratos desiguales.

La Presidenta de la CDHEZ, comentó que en ocasiones, se le da más importancia a la salud física, y debemos considerar dar el mismo valor a temas como la salud mental, ya que con ello, podríamos evitar problemáticas como la depresión y el acoso escolar, mismos que llegan hasta el suicidio, el cual ha incrementado año con año.

La Ombudsperson expuso que, en el contexto que vivimos, el tema de salud mental, es un tema que debemos abordar como sociedad, y trabajar para generar conciencia, sobre todo en las y los jóvenes, platicando de manera abierta sobre estos temas que nos aquejan, ya que en ocasiones por miedo o desconocimiento prefieren callar.

Explicó que, durante la semana del 11 al 15 de septiembre, en la Comisión de Derechos Humanos, se impartirán conferencias, conversatorios, talleres y cine debates, además de contar con actividades lúdicas y testimoniales.

Durante la inauguración, se contó con la presencia de la Dra. Verónica Paniagua Chávez, Dirigente de Diversidad Sexual Zacatecas A.C., Ing. Fernanda Salomé Perera Trejo, Jefa del Departamento de Gestión de la Subsecretaría de Concentración y Atención Ciudadana, así como la Dra. Ma. del Rosario Arellano Valadez, QFB. Karla Guadalupe Escamilla Rodríguez y la Lic. Estela Berrún Robles, Consejeras de la CDHEZ.

I.2.11.9. La CDHEZ convoca a participar en el Distintivo de Inclusión Laboral de Personas con Discapacidad 2023

La Dra. Maricela Dimas Reveles, Presidenta de la Comisión de Derechos Humanos del Estado de Zacatecas (CDHEZ) convoca al público en general, a proponer a negocios o empresas del sector privado que se distingan por implementar políticas y prácticas de inclusión laboral, para que participen en el Distintivo de Inclusión Laboral de Personas con Discapacidad 2023.

Dimas Reveles dio a conocer que esta Convocatoria, tiene el objetivo de reconocer a las empresas del sector privado de la entidad, que fomenten en sus centros de trabajo el respeto a los derechos humanos y laborales de las personas con discapacidad, su inclusión y la no discriminación.

La Ombudsperson explicó que, con este tipo de distintivos se visibiliza las prácticas que tiene la iniciativa privada en torno a la igualdad de oportunidades y de trato hacia las personas con discapacidad en sus entornos laborales, en un marco de responsabilidad social.

La convocatoria está abierta para que participen las personas físicas o morales con actividad empresarial del estado de Zacatecas, que representen a uno o varios negocios o empresas del sector privado, en las cuales se hayan implementado políticas y prácticas de inclusión laboral.

Las y los interesados pueden presentar sus propuestas hasta el 15 de noviembre de 2023, a las 19:00 horas, en las oficinas de la Secretaría Ejecutiva de la Comisión de Derechos Humanos del Estado de Zacatecas, sito en Circuito Cerro del Gato S/N, Col. Ciudad Gobierno, Zacatecas, Zacatecas. También podrán ser enviadas al correo electrónico: secretariaejecutiva.cdhez@gmail.com.

El Distintivo de Inclusión Laboral de Personas con Discapacidad Zacatecas 2023, se elaborará exprofeso y será entregado en el evento de premiación, a las empresas o negocios que determine el fallo del Jurado Calificador, en un evento que se realizará en el marco del Día Internacional de las Personas con Discapacidad.

CDHEZ COMISIÓN DE DERECHOS HUMANOS DEL ESTADO DE ZACATECAS

La Comisión de Derechos Humanos del Estado de Zacatecas con fundamento en los artículos 3, 8, fracción XVI y 17, fracción XII de la Ley de la propia Comisión, con el objeto de reconocer políticas y prácticas de inclusión laboral para personas con discapacidad en el sector privado del estado de Zacatecas y fomentar en los centros de trabajo de este, el pleno respeto de los derechos humanos y laborales de personas con discapacidad, la inclusión y no discriminación, la igualdad de oportunidades y de trato, la continuidad en el empleo y promoción profesional, la capacitación y profesionalización, las remuneración por trabajo de igual valor, las condiciones de trabajo seguras, saludables y con los ajustes razonables en el lugar de trabajo, así como entornos laborales abiertos, inclusivos y accesibles; otorgará el Distintivo de Inclusión Laboral de Personas con Discapacidad 2023, por lo que se

CONVOCA

Al público en general para que propongan a negocios o empresas del sector privado, que se hayan distinguido en implementar políticas y prácticas de inclusión laboral para personas con discapacidad, en un marco de responsabilidad social, a efecto de que, reciban el

DISTINTIVO DE

INCLUSIÓN LABORAL DE PERSONAS CON DISCAPACIDAD 2023

DISTINTIVO DE INCLUSIÓN LABORAL DE PERSONAS CON DISCAPACIDAD CDHEZ

AL TENOR DE LAS SIGUIENTES BASES:

PRIMERA. DE LOS PARTICIPANTES

a) Podrán participar las personas físicas o morales con actividad empresarial en el estado de Zacatecas que representen uno o varios negocios o empresas del sector privado en las cuales se hayan implementado políticas y prácticas de inclusión laboral.

b) Los negocios o empresas del sector privado que se propongan, deberán contar como parte de su plantilla laboral, con un mínimo de dos personas con discapacidad, ya sea esta motriz, visual, auditiva, psicosocial o intelectual, contratadas y laborando en igualdad de condiciones con el resto de los trabajadores.

c) Las trabajadoras y los trabajadores contratados que tengan discapacidad, deberán tener en el centro de trabajo una antigüedad laboral de por lo menos seis meses ininterrumpidos de servicio y contar con su número de seguridad social.

SEGUNDA. DE LOS REQUISITOS

a) Para participar es necesario presentar escrito dirigido a la Presidenta de la Comisión de Derechos Humanos del Estado de Zacatecas en el que se detallen las políticas y prácticas de inclusión laboral, el cual podrá acompañarse de constancias, fotografías, videos, testimonios y todo aquello que se considere importante para respaldar las acciones realizadas en favor de la inclusión laboral de las personas con discapacidad.

b) Presentar una relación de los trabajadores o trabajadoras con alguna condición de discapacidad que se encuentren laborando en el centro de trabajo, acompañada del número de registro de la persona ante el Instituto Mexicano del Seguro Social (IMSS).

c) Las propuestas podrán presentarse a partir de la publicación de la presente convocatoria y hasta el 15 de noviembre de 2023 a las 19:00 horas, en las oficinas de la Secretaría Ejecutiva de la Comisión de Derechos Humanos del Estado de Zacatecas, sito en Circuito Cerro del Gato S/N, Col. Ciudad Gobierno, Zacatecas, Zac. También podrán ser enviadas al correo electrónico: secretariaejecutiva.cdhez@gmail.com.

TERCERA. DEL JURADO CALIFICADOR

a) El Jurado Calificador se conformará por cinco personas, tres integrantes del Consejo Consultivo y dos expertas en materia de personas con discapacidad.

b) La Secretaría Ejecutiva entregará al Jurado Calificador el día 17 de noviembre de 2023 las propuestas que se recibieron en tiempo y forma. Se levantará acta circunstanciada de recepción, cierre y entrega de las propuestas y documentos.

c) A más tardar, el día 22 de noviembre de 2023, el Jurado Calificador, emitirá el veredicto y su fallo será inapelable.

CUARTA. DEL PREMIO

a) El Distintivo de Inclusión Laboral de Personas con Discapacidad Zacatecas 2023, se elaborará exprofeso y será entregado en el evento de premiación a las empresas o negocios que determine el fallo del Jurado Calificador.

QUINTA. DE LA CEREMONIA DE PREMIACIÓN

a) El acto de premiación, se realizará el 4 de diciembre de 2023.

b) Se avisará con oportunidad a la persona física o moral que represente al negocio o la empresa que resulte ganador, sobre el lugar de realización del evento de premiación, a efecto de que reciba el Distintivo.

SEXTA. TRANSITORIOS

ÚNICO. Los casos no previstos en la presente convocatoria, serán resueltos por la institución convocante.

Dra. Maricela Dimas Reveles
Presidenta de la Comisión de Derechos Humanos del Estado de Zacatecas

Circuito Cerro del Gato S/N, Ciudad Gobierno, Zacatecas, Zac., C.P. 98160 | Teléfono 492 924 14 37 Lada sin costo 800 624 27 27 | www.cdhezac.org.mx | comentarios@cdhezac.org.mx | @cdhezac

I.2.11.10. Convoca CDHEZ a participar en el Premio Estatal de Derechos Humanos “Tenamaxtle 2023”

La Dra. Maricela Dimas Reveles, Presidenta de la Comisión de Derechos Humanos del Estado de Zacatecas (CDHEZ), invita a las Organizaciones de la Sociedad Civil, Colegios de Profesionistas y a la ciudadanía en general a participar en el Premio Estatal de Derechos Humanos “Tenamaxtle 2023”.

Dimas Reveles dio a conocer que esta Convocatoria se emite, con la finalidad de reconocer a las personas u organizaciones de la sociedad civil, que realizan actividades en favor de los derechos humanos de sectores en situación de vulnerabilidad o de la ciudadanía en general.

La Ombudsperson indicó que, las propuestas deberán ser enviadas a la Secretaría Ejecutiva de la CDHEZ, mediante carta u oficio, acompañando un expediente en el que se contengan los medios probatorios y las razones que se consideren importantes para respaldar la propuesta, tales como: fotografías, videos, testimonios, y todo aquello que acredite las acciones y méritos que tienen como aspirantes al premio.

Las propuestas podrán presentarse a partir de la publicación de esta convocatoria y hasta las 19:00 horas del día 20 de noviembre del año 2023, en las oficinas centrales de la CDHEZ, ubicadas en Circuito Cerro del Gato S/N, Ciudad Gobierno, Zacatecas, Zac., o en sus oficinas regionales situadas en los municipios de Fresnillo, Río Grande, Jalpa, Loreto, Jerez y Sombrerete.

En la convocatoria, se establece que la presea consta de un pergamino, una medalla de plata y la cantidad de 20 mil pesos, que serán entregados en la ceremonia de premiación, en el evento conmemorativo del Aniversario de la Declaración Universal de los Derechos Humanos.

De requerir mayor información pueden consultar las bases de la convocatoria en la página www.cdhezac-.org.mx y en los teléfonos 492 924 14 37 en la extensión 170, en el número gratuito 800 624 2727.

CDHEZ — COMISIÓN DE DERECHOS HUMANOS DEL ESTADO DE ZACATECAS

PREMIO ESTATAL DE DERECHOS HUMANOS — CDHEZ — TENAMAXTLE — 2023

La Comisión de Derechos Humanos del Estado de Zacatecas con fundamento en lo dispuesto en los artículos 72, 73, 74 y 75 de la Ley de la propia Comisión, con el objeto de reconocer la labor que realizan las personas físicas y morales a favor de la promoción, protección y defensa de los derechos humanos:

CONVOCA

A LAS ORGANIZACIONES DE LA SOCIEDAD CIVIL, COLEGIOS DE PROFESIONISTAS, PERSONAS FÍSICAS Y MORALES, ASÍ COMO A LA CIUDADANÍA EN GENERAL, PARA QUE PRESENTEN PROPUESTAS DE CANDIDATOS O CANDIDATAS A OBTENER EL

Premio Estatal de Derechos Humanos

TENAMAXTLE 2023

AL TENOR DE LAS SIGUIENTES BASES:

PRIMERA.
DE LAS PERSONAS PROPUESTAS AL PREMIO

Personas físicas nacidas en el Estado de Zacatecas o con residencia efectiva hasta por cinco años consecutivos en la Entidad o personas morales con domicilio social en el Estado de Zacatecas, cuyas actividades hayan abarcado la educación, promoción, protección y defensa de los Derechos Humanos.

No podrán ser propuestos al premio:

A) Quienes tengan nexo consanguíneo, hasta tercer grado, con las y los integrantes del Consejo Consultivo de la Comisión de Derechos Humanos del Estado de Zacatecas.
B) Quienes aspiren a ocupar un puesto de elección popular.
C) Quienes sean familiares, hasta tercer grado, del personal que labore en la Comisión de Derechos Humanos del Estado de Zacatecas.

SEGUNDA.
DE LOS MEDIOS PROBATORIOS

A) Las propuestas de candidatas y candidatos deberán ser dirigidas a la Secretaría Ejecutiva de la Comisión de Derechos Humanos del Estado de Zacatecas, mediante carta u oficio, acompañando un expediente en el que se contengan los medios probatorios y las razones que se consideren importantes para respaldar la propuesta, tales como: fotografías, videos, testimonios, y todo aquello que acredite las acciones y méritos que tienen como aspirantes al premio.
B) Tratándose de personas físicas además deberá anexarse: acta de nacimiento, constancia de residencia o declaratoria de ciudadanía si fuera el caso; datos generales, como domicilio, teléfono de contacto y correo electrónico.
C) En caso de propuestas de candidatos o candidatas post mórtem, también deberá acompañarse el acta de defunción.
D) Si se trata de personas morales, deberá además anexarse el acta constitutiva y su vigencia protocolaria.
E) Las propuestas podrán presentarse a partir de la publicación de la esta convocatoria y hasta las 19:00 horas del día 20 de noviembre del año 2023, en las oficinas centrales de la Comisión de Derechos Humanos del Estado de Zacatecas, ubicadas en Circuito Cerro del Gato S/N, Ciudad Gobierno, Zacatecas, Zac., ó a través de correo certificado acreditando la fecha del envío mediante el acuse de recibo y sello de correos correspondientes. De igual forma se recibirán en las oficinas regionales de esta Comisión, ubicadas en los municipios de Fresnillo, Río Grande, Jalpa, Loreto, Jerez y Sombrerete, quienes con oportunidad harán llegar los expedientes a las Oficinas Centrales de la Comisión.

TERCERA.
DEL JURADO CALIFICADOR

A) El Consejo Consultivo de la Comisión de Derechos Humanos del Estado de Zacatecas, fungirá como Jurado Calificador.
B) La Secretaria Ejecutiva el día 22 de noviembre entregará al Jurado Calificador la documentación de las candidaturas que se recibieron en tiempo y conforme a los requisitos de esta convocatoria. Se levantará acta circunstanciada de recepción, cierre y entrega de propuestas y documentos. La Secretaria Ejecutiva llevará un seguimiento puntual y asentará en acta los pormenores de las etapas del concurso, así como las determinaciones del jurado en la(s) sesión(es) que consideren necesarias.
C) El Jurado Calificador emitirá el veredicto y su fallo será inapelable.

CUARTA.
DE LA CEREMONIA DE PREMIACIÓN

A) El acto de premiación, se realizará dentro de los primeros 15 días del mes de diciembre de 2023.
B) Se avisará con oportunidad a la persona triunfadora del concurso sobre el lugar de la realización del evento de premiación.

QUINTA.
DEL PREMIO

A) El Premio Estatal de Derechos Humanos “Tenamaxtle” 2023, consta de un pergamino elaborado ex profeso, una presea de plata y la cantidad de $20,000.00 (VEINTE MIL PESOS 00/100 M.N.) que serán entregados en la ceremonia de premiación.

SEXTA.
TRANSITORIOS

ÚNICO. Los casos no previstos en la presente convocatoria, serán resueltos por la institución convocante, en el área de la Secretaría Ejecutiva.

POR LA COMISIÓN DE DERECHOS HUMANOS DEL ESTADO DE ZACATECAS.

Dra. Maricela Dimas Reveles
Presidenta de la CDHEZ

PARA MAYORES INFORMES

Circuito Cerro del Gato S/N, Ciudad Gobierno, Zacatecas.
Teléfono 492 924 14 37
Lada sin costo 800 624 27 27
comentarios@cdhezac.org.mx
@cdhezac
www.cdhezac.org.mx

I.2.11.11. La CDHEZ Galardona a “Empresas Comprometidas con los Derechos Humanos”

La Comisión de Derechos Humanos del Estado de Zacatecas (CDHEZ), otorgó el Galardón de “Empresas Comprometidas con los Derechos Humanos”, a Cámaras Empresariales y establecimientos de diversos rubros comerciales, que acreditaron la promoción de una cultura del respeto a los derechos humanos en sus centros laborales.

En su mensaje, la Dra. Maricela Dimas Reveles, Presidenta de la CDHEZ, destacó la importancia de reconocer a las empresas comprometidas con los derechos humanos, que se esfuerzan por garantizar que todas las personas, independientemente de su origen étnico, género, religión u orientación sexual, sean tratadas con dignidad y respeto en su lugar de trabajo, fomentando un entorno inclusivo y libre de discriminación, donde las diferencias son valoradas y celebradas.

Dimas Reveles enfatizó que, en estos tiempos de cambios constantes y desafíos sociales, es crucial reconocer a las empresas comprometidas con los derechos humanos, que destacan por ir más allá de su búsqueda de beneficios económicos, priorizando el bienestar y la justicia para todas las personas.

La Ombudsperson explicó que el respeto y la promoción de los derechos humanos son fundamentales para el desarrollo sostenible y la construcción de una sociedad más equitativa y justa, por lo que las empresas juegan un papel vital en la promoción y protección de estos derechos, ya que tienen un impacto significativo en la vida de las personas a través de sus operaciones y decisiones comerciales.

Por su parte, la Arq. Sara Abigail Hernández Urenda, Presidenta de la Cámara de la Industria y la Transformación en Zacatecas (CDHEZ) reconoció a la Dra. Maricela Dimas por impulsar esta iniciativa, en la que las empresas han demostrado su compromiso con los derechos humanos.

Explicó que con este galardón se fomenta la Cultura de la Paz, lo que luego se ve reflejado en la casa de los empresarios y las y los colaboradores, sobre todo en estos momentos en los que la paz, es lo que más anhela la sociedad zacatecana.

Durante el evento se otorgó el galardón a CANACINTRA Zacatecas; SALHER Soluciones Ambientales; Minas de San Nicolás, S.A.P.I. de C.V.; DUEÑAS; Pepe´s “Un sabor con mucha tradición; Nurses and Nannies S.C.; ELECTREX; Universidad Autónoma de Fresnillo, A.C.; MINSOL; Alianza Visual México; MULTILED; CAPSTONE COPPER; Centro Diesel Profesional S.A. DE C.V.; y CEDIPRO S.A. DE C.V.

Así como a Hotel El Paisano; Hotel San Diego; CESANTONI; Zero Leaks Sistemas De Aislamiento S.A. DE C.V.; Velas y Cirios de Zacatecas; SG Capacitación, Zacatecas; Transportes Parques Industriales Zacatecas, S.A. de C.V.; Autotransportes de Carga Tresguerras S.A. DE C.V.; Concreto Lanzado de Fresnillo Marca S.A. DE C.V., Unidad Fresnillo; y Concreto Lanzado De Fresnillo Marca S.A. DE C.V., Unidad Charcas.

I.2.11.12. La CDHEZ promueve el empoderamiento e inclusión de las personas con Discapacidad: Dimas Reveles

La Dra. Maricela Dimas Reveles, Presidenta de la Comisión de Derechos Humanos del Estado de Zacatecas (CDHEZ), destacó que el organismo que encabeza promueve el empoderamiento y la inclusión de las personas con discapacidad, así como el respeto de su dignidad y sus derechos.

En el marco de la Tercera Sesión del Mecanismo Independiente de Monitoreo de la Convención sobre los Derechos de las Personas con Discapacidad, la Ombudsperson indicó que, el Mecanismo trabaja para estrechar los lazos entre los organismos defensores de los derechos humanos y las asociaciones civiles de personas con discapacidad, para la promoción, protección y defensa de los derechos humanos de todas y todos, porque solo quien vive con discapacidad conocen las dificultades que enfrentan.

Durante la Sesión, el Instituto Electoral del Estado de Zacatecas (IEEZ) y el Instituto Nacional Electoral (INE) explicaron los mecanismos que tienen ambas instancias para que las personas con discapacidad puedan ejercer su voto de manera efectiva, frente al próximo proceso electoral.

Por su parte, el Mtro. Juan Manuel Frausto Rueda, Consejero Presidente del IEEZ, aseguró que en cada proceso electoral trabajan para garantizar la universalidad de los derechos humanos, por lo que se promueven las acciones afirmativas para la inclusión de todos los sectores durante los comicios.

En su intervención, el Lic. Samuel Esparza Castillo, Vocal de Capacitación Electoral y Educación Cívica de la Junta Local del INE, expuso cómo a través del tiempo, se han ido implementando estrategias para que las personas con discapacidad motriz, de talla baja, visual o auditiva, puedan participar en los procesos electorales como representantes de casilla, o bien, para que ejerzan su derecho al voto.

Durante el evento se contó con la presencia de la Lic. Esther Contreras Chávez, Secretaria Ejecutiva de la CDHEZ; la Ing. Miriam García Zamora, Titular del Instituto para la Atención e Inclusión de las Personas con Discapacidad; el Profr. Martín Javier Hernández Dones, Presidente del Centro de Capacitación de Educación Especial (CECADEE) La Luz, A.C.; Mtra. América Sandoval Frías, Experta en Educación Especial; y Lic. María de Lourdes Rodarte Díaz, Presidenta de Pro de Zacatecas, A.C.; así como de la Lic. Minerva Ramos García, Presidenta de la Asociación Estatal de Personas con Audición Limitada, A.C. (PALZAC); Mtra. América Leticia Frías Alvarado, Presidenta de la Asociación Estatal de Olimpiadas Especiales de Zacatecas, A.C.; Lic. Norma Angélica Delgadillo Guerrero, Presidenta de la Asociación Pro Personas con Parálisis Cerebral (APAC) Zacatecas, A.C.; y la ISC. Alma Delia Pérez Villagrana, Integrante de la Asociación Estatal de Olimpiadas Especiales de Zacatecas, A.C.

I.2.11.13. La CDHEZ entrega Distintivo de Inclusión Laboral de Personas con Discapacidad

La Dra. Maricela Dimas Reveles, Presidenta de la Comisión de Derechos Humanos del Estado de Zacatecas (CDHEZ), hizo entrega del Distintivo de Inclusión Laboral de Personas con Discapacidad, a seis empresas que implementan políticas y prácticas de inclusión, en un marco de responsabilidad social.

En su mensaje, Dimas Reveles reconoció el trabajo de las empresas que cumplieron con los requisitos de la Convocatoria emitida, dando muestra que, en su platilla laboral, se respetan los derechos de las personas con discapacidad.

Indicó que las personas con discapacidad tienen el derecho fundamental de vivir una vida plena y participar activamente en la sociedad, tienen derecho a la educación inclusiva, atención médica adecuada y a participar en decisiones que afecten su vida, así como el derecho al empleo digno, a un entorno accesible y seguro.

La Ombudsperson enfatizó que es nuestra responsabilidad como sociedad, el garantizar que estos derechos se cumplan en todos los ámbitos de la vida, promoviendo la inclusión y eliminando cualquier forma de discriminación o estigmatización hacia las personas con discapacidad, por lo que debemos trabajar juntos para derribar las barreras físicas y sociales que dificultan su participación plena en la sociedad.

Instó a todas y todos, para que todos los días, reafirmemos el compromiso de apoyar y proteger los derechos humanos de las personas con discapacidad, trabajando unidos para crear un mundo en el que todas las personas sean valoradas, incluidas y respetadas por igual.

Durante el evento se realizó la entrega del distintivo a las empresas Electrex, Salher Soluciones Ambientales, Murakami Manufacturing México, Operadora HC de Zacatecas; Corporativo Turístico de Zacatecas y CESANTONI.

En el acto protocolario, contamos con la presencia de la Mtra. Carmen Dinorah López Hernández, Coordinadora Administrativa del Instituto para la Atención e Inclusión de las Personas con Discapacidad; la Dra. Ma. del Rosario Arellano Valadez, QFB. Karla Guadalupe Escamilla Rodríguez y la Lic. Estela Berrún Robles, Consejeras de la CDHEZ.

I.2.11.14. La CDHEZ entrega el Premio Estatal de Derechos Humanos "Tenamaxtle 2023" al rescatista Moisés Cortés

La Comisión de Derechos Humanos del Estado de Zacatecas (CDHEZ), otorgó el Premio Estatal de Derechos Humanos "Tenamaxtle 2023", al rescatista Moisés Cortés Solís en reconocimiento a su labor altruista, a través de la ayuda humanitaria que otorga a las personas que se encuentran en situación de riesgo y vulnerabilidad, ante algún desastre natural.

En su mensaje, la Dra. Maricela Dimas Reveles, Presidenta de la CDHEZ, señaló que se le otorgó la presea de los derechos humanos a Cortés Solís, al considerar que el derecho a la asistencia humanitaria, garantiza el respeto de los derechos de todas las personas a la vida, a la salud, así como otros derechos esenciales para su supervivencia, bienestar y protección en situaciones de urgencia.

Dimas Reveles reconoció que Moisés, con sus acciones, ha ayudado a otras personas a salir de catástrofes, a través de las actividades que ha realizado, costeadas por él mismo, circunstancia que habla de su espíritu de servicio, calidad humana y compromiso social con las personas, sin importar el lugar del mundo en el que se encuentren, dispuesto a dar la vida y ayudar a los demás.

La Ombudsperson indicó que, en el marco del 75 Aniversario de la Declaración Universal de los Derechos Humanos, es importante reconocer la solidaridad, como un valor fundamental que todos deberíamos practicar en nuestras vidas, teniendo de ejemplo a las personas rescatistas, como personas valientes que arriesgan sus vidas, para salvar a otros en situaciones de emergencia, ya sea en desastres naturales, accidentes o cualquier otra situación que requiera de su ayuda.

Por su parte, Moisés Cortés Solís, galardonado del Premio Estatal de Derechos Humanos "Tenamaxtle 2023", agradeció a la Dra. Maricela Dimas Reveles, Presidenta de la CDHEZ, por la distinción, al haber obtenido el máximo galardón en derechos humanos, asegurando que es un aliciente para todas las personas a seguir promoviendo y protegiendo los derechos humanos sin distinción alguno, y sin importar los obstáculos tanto económico o de otra índole.

Cortés Solís dijo que este reconocimiento servirá para seguir con la labor de ayuda humanitaria, y crear un cuerpo interdisciplinario de rescate, para seguir apoyando a toda la sociedad zacatecana.

En el uso de la voz, la Lic. Karla Guardado Oropeza, Secretaria de las Mujeres reconoció a la Dra. Maricela Dimas Reveles, quien ha impulsado con determinación y valentía la Comisión de Derechos Humanos, siendo su labor un faro de luz en la lucha por la igualdad y la defensa de los derechos humanos.

Cabe destacar, que durante el evento se otorgó un reconocimiento a quienes participaron en la Convocatoria, como al grupo Máquina 30 30 "Amor sin fronteras", reconociendo su labor altruista en favor de las personas en situación de movilidad humana, y que transitan por el territorio zacatecano; a María Alejandra Jiménez Castro, reconociendo su labor altruista en favor de las personas adultas mayores y con discapacidad temporal o permanente, en el cuidado de la salud; y Verónica Paniagua Chávez, reconociendo su labor como activista en favor de la inclusión, igualdad de género y cultura de la paz, a través de la participación de la comunidad de diversidad sexual.

En el evento se contó con la presencia de la Lic. Sara Hernández de Monreal, Presidenta Honorífica del Sistema Estatal de Desarrollo Integral de la Familia (SEDIF); Dr. Arturo Nahle García, Magistrado Presidente del Tribunal Superior de Justicia del Estado de Zacatecas; Lic. Georgia Fernanda Miranda Herrera, Diputada Presidenta de la Comisión de Derechos Humanos de la LXIV Legislatura del Estado de Zacatecas; el Dr. Raúl Federico García Pérez, Director de la Unidad Académica de Derecho de la UAZ; y el Teniente Coronel de Infantería, Eduardo Cruz Méndez, Segundo Comandante del 52 Batallón de Infantería, en Representación del General de Brigada Diplomado de Estado Mayor Alejandro Vargas González, Comandante de la Onceava Zona Militar.

1ER. INFORME
DE ACTIVIDADES
2023

II. CONSEJO CONSULTIVO

11ER. INFORME DE ACTIVIDADES 2023

II. Consejo Consultivo

El Organismo Defensor de los Derechos Humanos, para el mejor desempeño de sus funciones contará con un Consejo Consultivo de la Comisión de Derechos Humanos del Estado de Zacatecas (CDHEZ), el cual es un Órgano de Consulta de la Institución, que examina y opina de los problemas que se presentan relativos a:

1. La garantía, ampliación y defensa de los derechos humanos.
2. Cultura de la paz, legalidad y derechos humanos, capacitación y convivencia armónica, garantía para el respeto de los derechos humanos.
3. Observancia de los derechos humanos.
4. Estudio e investigación y divulgación de los derechos humanos.
5. Fortalecimiento institucional.

Actualmente el Consejo Consultivo de la CDHEZ está integrado por destacadas ciudadanas y ciudadanos de la vida pública del estado, cuya invaluable experiencia y conocimientos en diversos temas hacen de este Consejo una pieza clave en la ampliación y defensa de los derechos humanos de los zacatecanos.

El Consejo Consultivo está formando por personas de reconocida solvencia moral, la Dra. en D. Maricela Dimas Reveles, Presidenta de la CDHEZ; así como por 7 Consejeras y/o Consejeros, designados por la Legislatura del Estado, los cuales duran en su encargo tres años, pudiendo ser ratificados para otro periodo igual.

INTEGRACIÓN DEL CONSEJO CONSULTIVO

Q.F.B. Karla Guadalupe Escamilla Rodríguez

Dra. en D. Maricela Dimas Reveles
PRESIDENTA

Lic. Estela Berrún Robles

Dra. en D. Susana Martínez Nava

Lic. Félix Vázquez Acuña

Lic. José Manuel Félix Chacón

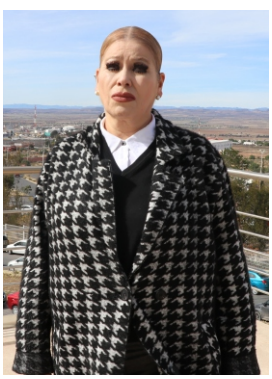

Dra. Ma. del Rosario Arellano Valadez

*Al 31 de diciembre de 2023 hay una vacante en el Consejo Consultivo de la Comisión de Derechos Humanos del Estado de Zacatecas.

Del 1 de enero al 31 de diciembre de 2023, las Consejeras y Consejeros de la Comisión de Derechos Humanos, desarrollaron una serie de reuniones en las cuales llevaron a cabo el estudio de asuntos relacionados con la normatividad institucional, planeación estratégica, actividades para conmemorar el 30 aniversario de la CDHEZ, ejercicio presupuestal 2023, actuación institucional, contenidos de las capacitaciones de la Institución, ferias de derechos humanos; así como análisis de quejas por presuntas violaciones de derechos humanos, revisión y opinión de los proyectos de recomendaciones y resoluciones que este Organismo emite.

De igual manera, se emitieron las siguientes convocatorias:

- Concurso de dibujo Alto a la Violencia Escolar
- Integración del Primer Consejo Consultivo de Niñas y Niños de la CDHEZ
- Premio Estatal de Derechos Humanos Tenamaxtle 2023
- Distintivo de Inclusión Laboral de Personas con Discapacidad 2023
- Concurso de Fotografía de Derechos Humanos
- Premio Estatal de Promotoras y Promotores Juveniles de Derechos Humanos 2023
- Empresas comprometidas con los derechos humanos
- Examen de oposición para obtener la titularidad de la Primer Visitaduría General.

Otro logro importante fue la presentación de la aplicación de la Comisión para la telefonía móvil y la Revista Digital del Organismo Defensor de los Derechos Humanos.

Asimismo, se abordaron temas sobre desaparición de personas y otras actividades referentes al Mecanismo Independiente de Monitoreo de la Convención sobre los Derechos de las Personas con Discapacidad en el Estado de Zacatecas, así como el nombramiento de la Primera Visitadora General y el Cuarto Visitador de la CDHEZ.

En lo que respecta a la normatividad se logró la elaboración, armonización y/o actualización de lo siguiente:

- Lineamientos de viáticos, combustibles y peajes;
- Lineamiento para el Plan de Previsión Social de la CDHEZ;
- Modificación del formato de Sesiones del Consejo Consultivo del Organismo Defensor de los Derechos Humanos;
- Reglamento Interno de la Comisión de Derechos Humanos del Estado de Zacatecas (CDHEZ);
- Lineamientos para la Verificación Patrimonial de las personas servidoras públicas de la CDHEZ;
- Lineamientos para la Organización y Conservación de los Archivos del Organismo Defensor de los Derechos Humanos;
- Manual para la Administración de los Bienes de la CDHEZ;
- Condiciones Generales del Servicio de la CDHEZ;
- Procedimiento para el nombramiento de Visitadores de la CDHEZ;
- Reglas de Operación del Mecanismo Estatal de Monitoreo para la prevención, intervención y erradicación de la violencia y prevención del suicidio en el ámbito educativo;
- Programa Interno de Protección Civil de la Comisión de Derechos Humanos del Estado de Zacatecas;
- Programa de Asuntos de las Mujeres y de Políticas de Igualdad entre Mujeres y Hombres 2023-2025 y
- Actualización del Manual de Contabilidad Gubernamental de la CDHEZ.

De igual manera, en cumplimiento a lo dispuesto por el artículo 17 Facción X de la Ley de la Comisión de Derechos Humanos, se presentaron ante la Honorable Sexagésima Cuarta Legislatura del Estado de Zacatecas, los informes cuatrimestrales correspondientes al año 2023 de las actividades de la Comisión de Derechos Humanos del Estado de Zacatecas.

En el periodo a informar se efectuaron 23 reuniones ordinarias entre las y los integrantes del Consejo Consultivo, como a continuación se establece:

CALENDARIO DE SESIONES DEL CONSEJO CONSULTIVO DE LA COMISIÓN DE DERECHOS HUMANOS DEL ESTADO DE ZACATECAS PARA EL AÑO 2023

No.	Día	Mes	Año	Sesión
1	4	Enero	2023	Ordinaria
2	18	Enero	2023	Ordinaria
3	8	Febrero	2023	Ordinaria
4	22	Febrero	2023	Ordinaria
5	8	Marzo	2023	Ordinaria
6	22	Marzo	2023	Ordinaria
7	12	Abril	2023	Ordinaria
8	24	Abril	2023	Ordinaria
9	9	Mayo	2023	Ordinaria
10	24	Mayo	2023	Ordinaria
11	7	Junio	2023	Ordinaria
12	21	Junio	2023	Ordinaria
13	5	Julio	2023	Ordinaria
14	9	Agosto	2023	Ordinaria
15	23	Agosto	2023	Ordinaria
16	6	Septiembre	2023	Ordinaria
17	20	Septiembre	2023	Ordinaria
18	11	Octubre	2023	Ordinaria
19	25	Octubre	2023	Ordinaria
20	8	Noviembre	2023	Ordinaria
21	22	Noviembre	2023	Ordinaria
22	6	Diciembre	2023	Ordinaria
23	11	Diciembre	2023	Ordinaria

Fuente: Secretaría Ejecutiva

Las actividades que realiza el Consejo Consultivo se sustentan en la facultad legal que le otorgan la Ley y el Reglamento Interno de la propia Comisión.

1ER. INFORME DE ACTIVIDADES 2023

III. SECRETARÍA EJECUTIVA

1ER. INFORME DE ACTIVIDADES 2023

III. Secretaría Ejecutiva

III.1. Unidad de Transparencia

En el periodo a informar de las 107 solicitudes de información se encuentran: 1 concluidas y 1 en trámite en la Coordinación Administrativa; 1 concluida en la Coordinación de Asuntos Jurídicos y Orientación Legal; 35 concluidas en la Coordinación de Visitadurías; 6 concluidas en la Coordinación General de Asuntos Jurídicos; 1 concluida en la Coordinación Técnica y de Planeación; 3 concluidas en el Departamento de Seguimiento y Conclusión de Resoluciones, 7 concluidas en la Dirección Administrativa, 2 concluidas en el Órgano Interno de Control, 1 concluida en la Secretaria particular de la Presidencia y la Coordinación Administrativa, 1 concluida en la Sexta Visitaduría General, 1 concluida en la Unidad de Informática y Coordinación

SOLICITUDES DE INFORMACIÓN PRESENTADAS A TRAVÉS DE LA PLATAFORMA NACIONAL DE TRANSPARENCIA (PNT)

Número de Solicitudes	Unidad Administrativa
40	Unidad de Transparencia
35	Coordinación de Visitadurías *
7	Dirección Administrativa
6	Coordinación General de Asuntos Jurídicos
3	Departamento de Seguimiento y Conclusión de Resoluciones
2	Coordinación Administrativa
2	Órgano Interno de Control
2	Coordinación de Visitadurías/Departamento de Seguimiento y Conclusión de Resoluciones
1	Coordinación de Asuntos Jurídicos y Orientación Legal
1	Coordinación Técnica y de Planeación
1	Secretaría Particular de la Presidencia/Coordinación Administrativa
1	Sexta Visitaduría General
1	Unidad de Informática/Coordinación Administrativa
1	Coordinación de Visitadurías/Coordinación Técnica y de Planeación
1	Coordinación Administrativa/Coordinación Técnica y de Planeación
1	Unidad de Transparencia/Coordinación Técnica y de Planeación
1	Coordinación de Visitadurías/Coordinación Administrativa

Número de Solicitudes	Unidad Administrativa
1	Coordinación de Visitadurías/Unidad de Atención a Víctimas
107	Total

Fuente: Unidad de Transparencia.
Nota: Una solicitud de información puede ser turnada a una o varias unidades administrativas.
* Incluye 1 solicitud de información presentada personalmente en la CDHEZ

Comisión de Derechos Humanos del Estado de Zacatecas
Unidad de Transparencia
Informe Anual 2023
Total de Solicitudes de Información Recibidas: 107

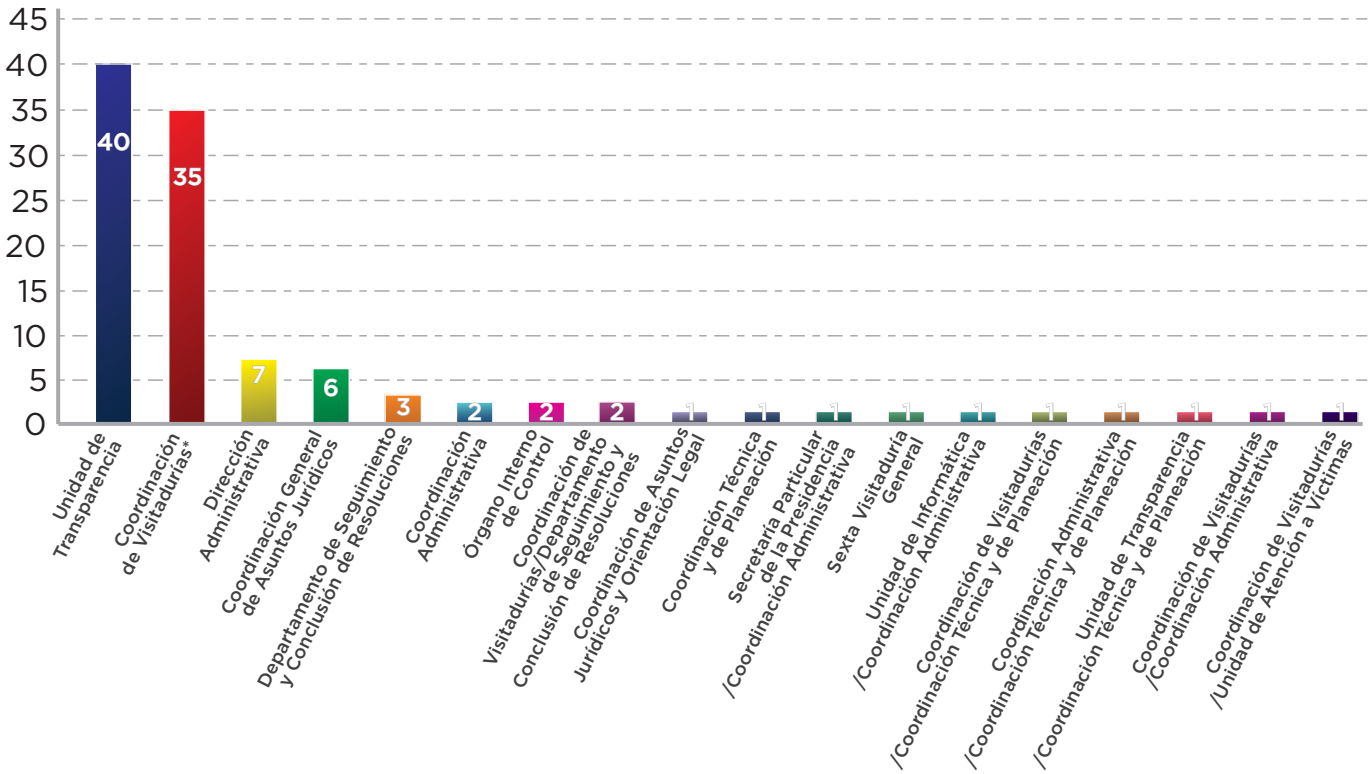

De las 107 solicitudes recibidas en la CDHEZ, 106 solicitudes se encuentran concluidas y 1 en trámite.

SOLICITUDES DE INFORMACIÓN PRESENTADAS A TRAVÉS DE LA PLATAFORMA NACIONAL DE TRANSPARENCIA

Concluidas	En Trámite	Total
106	1	107

Fuente: Unidad de Transparencia.

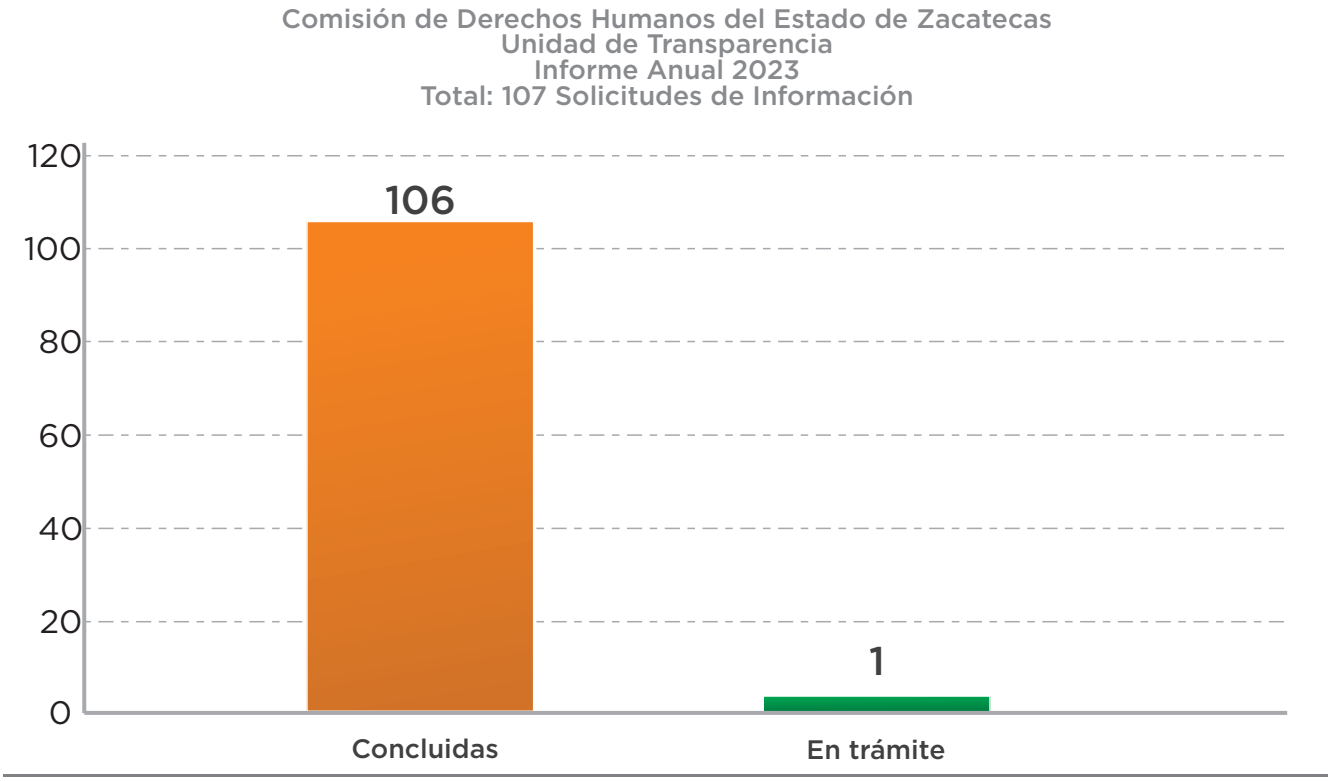

Fuente: Unidad de Transparencia.
Nota: * Incluye 1 solicitud de información presentada personalmente en la CDHEZ.

En el periodo a informar de las 107 solicitudes de información se encuentran: 1 concluidas y 1 en trámite en la Coordinación Administrativa; 1 concluida en la Coordinación de Asuntos Jurídicos y Orientación Legal; 35 concluidas en la Coordinación de Visitadurías; 6 concluidas en la Coordinación General de Asuntos Jurídicos; 1 concluida en la Coordinación Técnica y de Planeación; 3 concluidas en el Departamento de Seguimiento y Conclusión de Resoluciones, 7 concluidas en la Dirección Administrativa, 2 concluidas en el Órgano Interno de Control , 1 concluida en la Secretaria particular de la Presidencia y la Coordinación Administrativa, 1 concluida en la Sexta Visitaduría General, 1 concluida en la Unidad de Informática y Coordinación Administrativa, 40 concluidas en la Unidad de Transparencia, 1 concluida en la Coordinación de Visitadurías, así como en la Coordinación Técnica y de Planeación; 1 concluida en la Coordinación Administrativa así como en la Coordinación Técnica y de Planeación; 2 concluidas en la Coordinación de Visitadurías así como el Departamento de Seguimiento y Conclusión de Resoluciones; 1 concluida en la Unidad de Transparencia así como en la Unidad de Planeación y Evaluación; 1 concluida en la Coordinación de Visitadurías y la Coordinación Administrativa; y finalmente 1 concluida en la Coordinación de Visitadurías y la Unidad de Atención a Víctimas.

SOLICITUDES DE INFORMACIÓN PRESENTADAS A TRAVÉS DE LA PLATAFORMA NACIONAL DE TRANSPARENCIA (PNT)

Área	Concluidas	En Trámite	Totales por Áreas
Coordinación Administrativa	1	1	2
Coordinación de Asuntos Jurídicos y Orientación Legal	1	0	1
Coordinación de Visitadurías*	35	0	35
Coordinación General de Asuntos Jurídicos	6	0	6
Coordinación Técnica y de Planeación	1	0	1
Departamento de Seguimiento y Conclusión de Resoluciones	3	0	3
Dirección Administrativa	7	0	7
Órgano Interno de Control	2	0	2
Secretaría Particular de la Presidencia/Coordinación Administrativa	1	0	1
Sexta Visitaduría General	1	0	1
Unidad de Informática/Coordinación Administrativa	1	0	1
Unidad de Transparencia	40	0	40
Coordinación de Visitadurías/Coordinación Técnica y de Planeación	1	0	1
Coordinación Administrativa/Coordinación Técnica y de Planeación	1	0	1
Coordinación de Visitadurías/Departamento de Seguimiento y Conclusión de Resoluciones	2	0	2
Unidad de Transparencia/Unidad de Planeación y Evaluación	1	0	1
Coordinación de Visitadurías/Coordinación Administrativa	1	0	1
Coordinación de Visitadurías/Unidad de Atención a Víctimas	1	0	1
Total	**106**	**1**	**107**

Fuente: Unidad de Transparencia.
Nota: * Incluye 1 solicitud de información presentada personalmente en la CDHEZ

Fuente: Unidad de Transparencia.
Nota: * Incluye 1 solicitud de información presentada personalmente en la CDHEZ

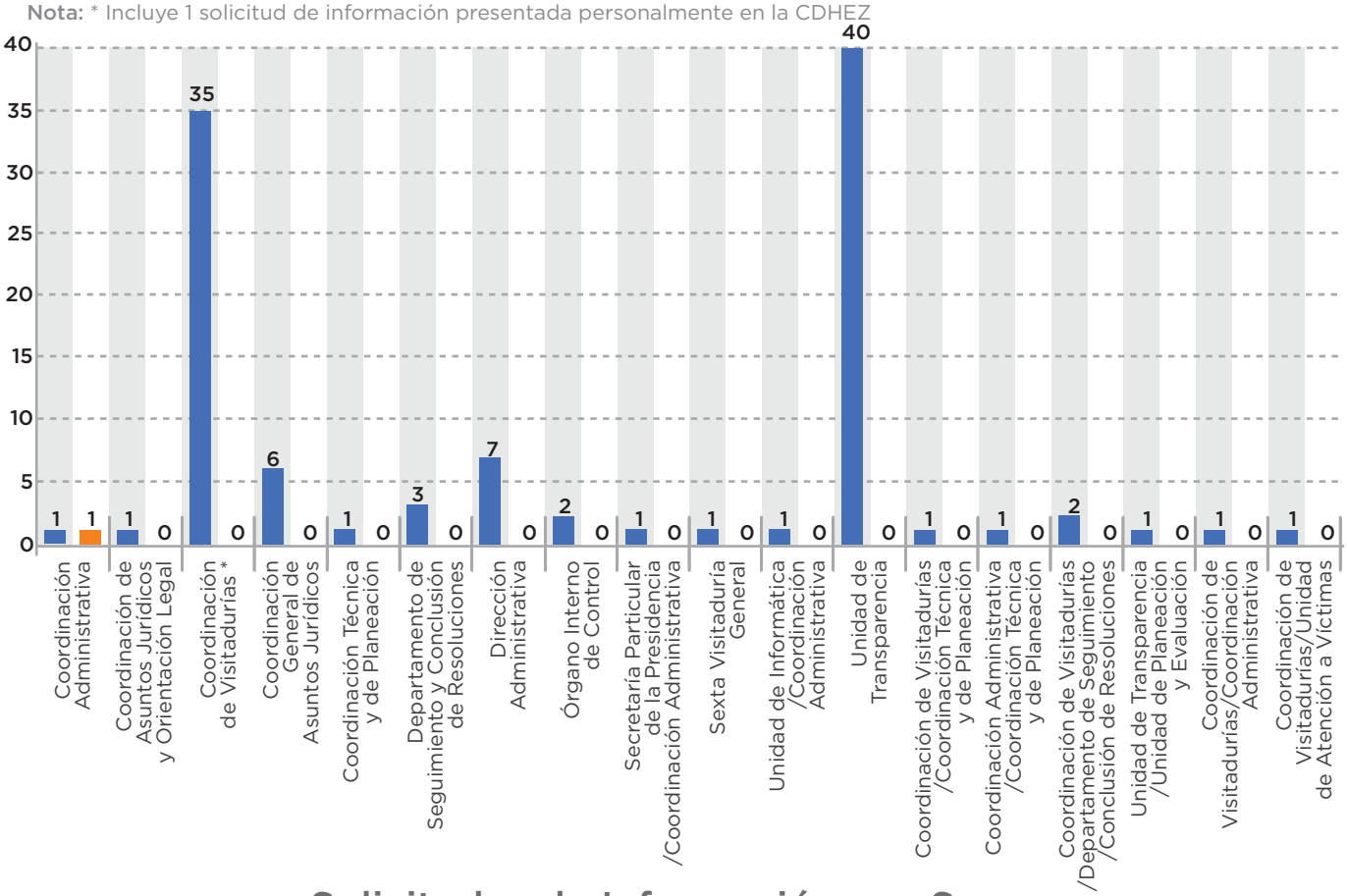

Solicitudes de Información por Sexo

En el periodo a informar se recibieron 107 solicitudes de información, de las cuales 40 fueron interpuestas por mujeres, que representan el 37.38% por ciento, 40 por hombres que representan el 37.38% por ciento y 27 por personas que no especificaron su sexo, que representan el 25.24 % por ciento.

NE*	27
Mujeres	40
Hombres	40

= 107

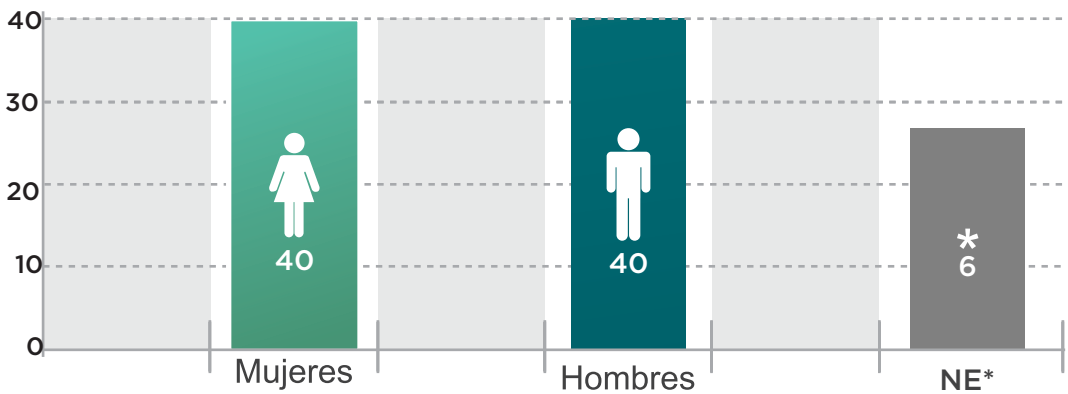

Fuente: Unidad de Transparencia.
* NE: No se Especifica.

Las solicitudes de información del periodo del 1 de enero al 31 de diciembre de 2023, de acuerdo al mes de recepción fueron: 10 en enero, 18 en febrero, 7 en marzo, 7 en abril, 7 en mayo, 13 en junio, 6 en julio, 8 en agosto, 17 en septiembre, 8 en octubre, 5 en noviembre y 1 en diciembre.

SOLICITUDES REGISTRADAS, POR MES DE RECEPCIÓN

Mes	Cantidad
Enero	10
Febrero	18
Marzo	7
Abril	7
Mayo	7
Junio	13
Julio	6
Agosto	8
Septiembre *	17
Octubre	8
Noviembre	5
Diciembre	1
Total	107

Fuente: Unidad de Transparencia.
Nota: * Incluye 1 solicitud de información presentada personalmente en la CDHEZ.

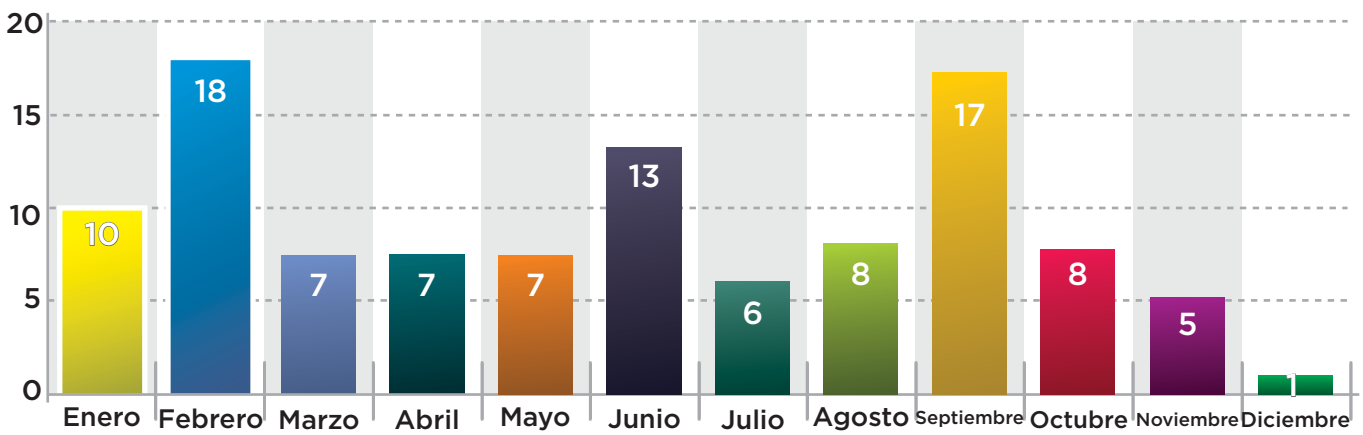

De conformidad con el artículo 33 de la Ley General de Transparencia y Acceso a la Información Pública del Estado de Zacatecas, se realizó la carga de 8 mil 869 registros de información relativa a las obligaciones de Transparencia que compete publicar a este Organismo Defensor de los Derechos Humanos, tanto en la página de internet institucional como en la Plataforma Nacional de Transparencia, efectuando la carga de 3 mil 388 registros principales y 5 mil 481 registros secundarios.

UNIDAD DE TRANSPARENCIA DE LA CDHEZ
REGISTROS CARGADOS EN LA PLATAFORMA NACIONAL DE TRANSPARENCIA

Ley de Transparencia y Acceso a la Información Pública	Artículo	Formatos	Registros Principales	Registros Secundarios	Total de registros cargados
Obligaciones de Transparencia Común	39	66	2,927	5,329	8,256
Obligaciones de Transparencia Específica	44	12	460	152	612
Tabla de Aplicabilidad	40	1	1	0	1
Total		79	3,388	5,481	8,869

Fuente: Unidad de Transparencia.
Nota 1: El Tercer trimestre del 2023, se actualiza en la PNT y en el sitio de internet, en el mes de octubre del 2023.
Nota 2: El Cuarto Trimestre del 2023, se carga en la PNT y en el sitio de internet, en el mes de enero del 2024.
Nota 3: Son los Registros cargados en la Plataforma Nacional de Transparencia actualizados al 30 de septiembre de 2023.

Las solicitudes de información en el periodo del 1 de enero al 31 de diciembre de 2023, de acuerdo a la temática fueron: 36 Administrativas, 18 Generales de Quejas; 14 Incompetencias, 8 Recomendaciones, 8 Tortura, 7 Abuso o acoso sexual; 4 niñas, niños y adolescentes; 3 expedientes de queja y 2 trato cruel, humano o degradante; principalmente.

Temática	Cantidad
Administrativa	36
General de Quejas	18
Incompetencia	14
Recomendaciones	8
Tortura	8
Abuso o acoso sexual	7
Niñas, Niños y Adolescentes	4
Expedientes de Queja *	3
Trato Cruel, Inhumano o Degradante	2

Temática	Cantidad
Desaparición Forzada	1
Discriminación	1
Ejecución Sumaria	1
Medidas Cautelares	1
Mujeres	1
Prevención	1
Violencia Obstétrica	1
Total	107

Fuente: Unidad de Transparencia.
Nota: * Incluye 1 solicitud de información presentada personalmente en la CDHEZ.

Así también se informa que 106 solicitudes de información pública fueron interpuestas a través de la Plataforma Nacional de Transparencia y 1 solicitud de información fue presentada personalmente en las oficinas de la CDHEZ.

Mes	Cantidad
Solicitud de Información a través de la PNT	106
Solicitud de Información interpuesta de forma presencial	1
Solicitud de Derechos ARCO a través de la PNT	0
Solicitud de Derechos ARCO interpuesta de forma presencial	0
Total	107

De conformidad con el art. 102 de la Ley General de Transparencia y al artículo 109 de los lineamientos del Sistema Nacional de Transparencia en la materia que establecen que cada Sujeto Obligado deberá elabora un Índice de Expedientes Clasificados como Reservados (IECR) de forma semestral, este Organismo Defensor de los Derechos Humanos publicó en su portal de internet el IECR.

III.2. Convenios

Del 1 de enero al 31 de diciembre del año 2023 la Comisión de Derechos Humanos del Estado de Zacatecas por conducto de la Secretaría Ejecutiva organizó la firma de 26 convenios de colaboración con diversas instituciones estatales y municipales, cámaras empresariales, organismos defensores de derechos humanos nacionales y estatales, colegios y asociaciones de profesionistas e instituciones educativas, como a continuación se detalla:

CONVENIOS DE COLABORACIÓN DE LA COMISIÓN DE DERECHOS HUMANOS DEL ESTADO DE ZACATECAS

No.	Institución o Instituciones	Fecha de Firma	Objetivo General del Convenio
1	Convenio de colaboración entre la CDHEZ y los Integrantes de la Zona Oeste de la Federación Mexicana de Organismos Públicos de Derechos Humanos (Nayarit, Aguascalientes, Colima, Durango, Guanajuato, Jalisco, Michoacán y Zacatecas).	10 de febrero de 2023 Vigencia de un año, pudiendo prorrogarse automáticamente por el mismo periodo, hasta en tres ocasiones. 10 de febrero de 2024	Establecer las bases de coordinación, colaboración y apoyo ente “LAS PARTES” con la finalidad de fortalecer las competencias en la protección de los Derechos Humanos y en la toma de decisiones con base en resultados probados por las “mejores prácticas” que traduzcan el conocimiento en acciones y en el logro del desarrollo sostenido, a largo plazo, de una sociedad con respeto de los Derechos Humanos.
2	Convenio de colaboración entre la CDHEZ y el Ayuntamiento de Fresnillo, Zacatecas.	13 de febrero de 2023 al 14 de septiembre de 2024	Establecer las bases de colaboración entre “LAS PARTES” en aquellos proyectos y programas que determinen llevar a cabo de manera conjunta, relacionados con la promoción, capacitación, difusión y formación en materia de derechos humanos, dirigidos a las y los servidores públicos del Municipio de Fresnillo, Zacatecas, en las áreas de seguridad pública, servidores públicos en general y sociedad en general, con la finalidad de proponer líneas de acción para la consolidación de la cultura de respeto, difusión, promoción, protección y defensa de los derechos humanos en el Estado de Zacatecas.
3	Convenio de colaboración entre la CDHEZ y la Cámara Nacional de la Industria de la Transformación Delegación Zacatecas (CANACINTRA)	27 de febrero de 2023 Vigencia indeterminada	Establecer las bases de colaboración entre “LAS PARTES” para desarrollar actividades de difusión, promoción y divulgación en materia de derechos humanos, cultura de la legalidad y cultura de la paz en el Estado de Zacatecas, tales como: pláticas, talleres, conferencias, distribución de materiales y publicaciones entre los afiliados a la que se dirigen las acciones de la “LA CANACINTRA”.

No.	Institución o Instituciones	Fecha de Firma	Objetivo General del Convenio
4	Convenio de colaboración entre la CDHEZ y el Ayuntamiento de Zacatecas, Zacatecas.	01 de marzo de 2023 Vigencia indeterminada	Establecer las bases de colaboración entre "LAS PARTES" en aquellos proyectos y programas que determinen llevar a cabo de manera conjunta, relacionados con la promoción, capacitación, difusión y formación en materia de derechos humanos, dirigidos a las y los servidores públicos del Ayuntamiento del Municipio de Zacatecas, en las áreas de seguridad pública, servidores públicos en general y sociedad en general, con la finalidad de proponer líneas de acción para la consolidación de la cultura de respeto, difusión, promoción, protección y defensa de los derechos humanos en el Estado de Zacatecas.
5	Convenio de colaboración entre la CDHEZ y la Secretaría del Zacatecano Migrante del Estado de Zacatecas.	09 de marzo de 2023 Vigencia indeterminada	El objeto general del presente Convenio es establecer las bases de colaboración entre "Las partes" a efecto de crear estrategias coordinadas, con pleno respeto de sus respectivas competencias institucionales, virtud de desarrollar actividades encaminadas a la protección, respeto, defensa, observancia, estudio, promoción y divulgación de los Derechos Humanos de las personas.
6	Convenio de colaboración entre la CDHEZ y el Ayuntamiento de Guadalupe, Zacatecas.	23 de marzo de 2023 Vigencia al término de la Administración Pública Municipal 2021-2024	El objeto del presente convenio es establecer las bases de colaboración entre "LAS PARTES" en aquellos proyectos y programas que determinen llevar a cabo de manera conjunta, relacionados con la promoción, capacitación, difusión y formación en materia de derechos humanos, dirigidos a las y los servidores públicos del Ayuntamiento del Municipio de Guadalupe, Zacatecas, en las áreas de seguridad pública, servidores públicos en general y sociedad en general, con la finalidad de proponer líneas de acción para la consolidación de la cultura de respeto, difusión, promoción, protección y defensa de los derechos humanos en el Estado de Zacatecas.
7	Convenio de colaboración entre la CDHEZ y el Ayuntamiento de Río Grande, Zacatecas.	30 de marzo de 2023 al 14 de septiembre del año 2024.	El objeto del presente convenio es establecer las bases de colaboración entre "LAS PARTES", en aquellos proyectos y programas que determinen llevar a cabo de manera conjunta, relacionados con la implementación de estrategias y líneas de acción para la consolidación de la promoción, capacitación, difusión y formación en materia de derechos humanos, dirigidos a las y los servidores públicos del Ayuntamiento del Municipio de Río Grande, Zacatecas, así como a la sociedad en general, en las áreas de seguridad pública, cultura de la paz, entre otros temas de interés.

No.	Institución o Instituciones	Fecha de Firma	Objetivo General del Convenio
8	Convenio de colaboración entre la CDHEZ y el Centro de Bachillerato Tecnológico Industrial y de Servicios (CBTIS) No. 23 de la Dirección General de Educación Tecnológica Industrial (DGETI)	11 de mayo de 2023 al 11 de mayo 2026.	El presente convenio tiene como propósito establecer las bases de colaboración entre "LAS PARTES" en aquellos proyectos y programas que determinen llevar a cabo de manera conjunta, relacionados con la promoción, capacitación, difusión y formación en materia de derechos humanos, con la finalidad de proponer líneas de acción para la consolidación de la cultura de respeto, difusión, promoción, protección y defensa de éstos.
9	Convenio de colaboración entre la CDHEZ y la Barra de Abogados del Estado de Zacatecas, A.C.	12 de mayo de 2023 al 12 de mayo de 2026	El presente convenio tiene como propósito establecer las bases de colaboración entre "LAS PARTES", para realizar acciones y estrategias conjuntas en materia de enseñanza, difusión, capacitación y promoción de derechos humanos, dirigidos a las y los integrantes de la "BARRA DE ABOGADOS", así como al personal de "La CDHEZ", a fin de consolidar su respeto, ejercicio, defensa y garantía.
10	Convenio de colaboración entre la CDHEZ y la Confederación de Colegios y Asociaciones de Abogados de México, A.C. (CONCAAM)	16 de mayo de 2023 Vigencia Indeterminada	El presente convenio tiene como propósito establecer las bases de colaboración entre "LAS PARTES", para realizar acciones y estrategias conjuntas en materia de enseñanza, difusión, capacitación y promoción de derechos humanos, dirigidos a las y los integrantes de la "CONCAAM", así como al personal de "LA CDHEZ", a fin de consolidar su respeto, ejercicio, defensa y garantía.
11	Convenio de colaboración entre la CDHEZ y los Centros de Capacitación para el Trabajo Industrial No. 62, 81, 130 y 163 "LOS CECATI"	2 de junio de 2023 al 2 de junio de 2026	El presente convenio tiene como propósito establecer las bases de colaboración entre "LAS PARTES" en aquellos proyectos y programas que determinen llevar a cabo de manera conjunta, relacionados con la promoción, capacitación, difusión y formación en materia de derechos humanos, con la finalidad de proponer líneas de acción para la consolidación de la cultura de respeto, difusión, promoción, protección y defensa de éstos.
12	Convenio de colaboración entre la CDHEZ y la Universidad Autónoma de Zacatecas (UAZ) convenio general	06 de junio de 2023 al 06 de junio de 2026	El objeto del presente convenio consiste en establecer las bases de colaboración entre "LA UAZ" y "LA COMISIÓN" en los campos de la docencia, enseñanza, investigación, difusión y promoción de los derechos y libertades fundamentales.
13	Convenio de colaboración entre la CDHEZ y la Universidad Autónoma de Zacatecas (UAZ) convenio específico	06 de junio de 2023 al 06 de junio de 2026	El objeto del presente convenio es establecer las bases y mecanismos de colaboración entre "LA PARTES", para organizar y desarrollar los programas de Servicio Social y Práctica Profesional, donde participen alumnos de las diferentes unidades académicas de "LA UNIVERSIDAD", en las áreas designadas por "LA COMISIÓN".

No.	Institución o Instituciones	Fecha de Firma	Objetivo General del Convenio
14	Convenio de colaboración entre la CDHEZ y la Universidad Autónoma de Durango Campus Zacatecas	20 de junio de 2023 Vigencia indeterminada	El presente convenio tiene como propósito establecer las bases de colaboración entre “LAS PARTES”, para realizar acciones y estrategias conjuntas en materia de enseñanza, difusión, capacitación y promoción de derechos humanos; dirigidas a los directivos, docentes, administrativos y estudiantes de la “Universidad”. Así también, el Convenio tiene como propósito de que la “CDHEZ” y la “Universidad” efectúen proyectos de investigación relativos a la elaboración de estudios, así como su publicación y edición. Asimismo, la “Universidad” promocionará que sus estudiantes puedan realizar el servicio social y prácticas profesionales en “La CDHEZ”.
15	Convenio de colaboración entre la CDHEZ y el Instituto de Cultura Física y Deporte del Estado de Zacatecas (INCUFIDEZ)	19 de junio de 2023 al 31 de diciembre de 2023, pudiéndose prorrogar por un periodo igual.	Establecer las bases de colaboración entre “LAS PARTES”, para realizar acciones y estrategias conjuntas en materia de enseñanza, difusión, capacitación y promoción de derechos humanos, sobre cultura de la paz, legalidad y derechos humanos; dirigidas a las y los integrantes del “INCUFIDEZ”. Asimismo, “EL INCUFIDEZ”, promoverá actividades deportivas en donde se incluyan a las personas con discapacidad, procurando facilitar el acceso de las personas con discapacidad a las instalaciones deportivas estatales.
16	Convenio de colaboración entre la CDHEZ y el Instituto Zacatecano de Cultura "Ramón López Velarde" del Estado de Zacatecas	19 de junio de 2023 al 19 de junio de 2025	Establecer las bases de colaboración entre “LAS PARTES”, para realizar acciones y estrategias conjuntas en materia de enseñanza, difusión, capacitación y promoción de derechos humanos, sobre cultura de la paz, legalidad y derechos humanos, capacitación y convivencia armónica, garantía para el respeto de los derechos humanos; dirigidas a las y los integrantes del Instituto Zacatecano de Cultura Ramón López Velarde. Asimismo, el Instituto Zacatecano de Cultura Ramón López Velarde, promocionará actividades culturales en donde se incluya a las personas con discapacidad en los festivales y eventos artísticos organizados por el Instituto Zacatecano de Cultura Ramón López Velarde, con la finalidad de que las personas con discapacidad participen en los mismos.

No.	Institución o Instituciones	Fecha de Firma	Objetivo General del Convenio
17	Convenio de colaboración entre la CDHEZ y el Instituto para la Atención e Inclusión de las Personas con Discapacidad del Estado de Zacatecas.	19 de junio de 2023 al 19 de junio de 2025	Establecer las bases de colaboración entre "LAS PARTES", para realizar acciones y estrategias conjuntas en materia de enseñanza, difusión, capacitación y promoción de derechos humanos, sobre cultura de la paz, legalidad y derechos humanos, capacitación y convivencia armónica, garantía para el respeto de los derechos humanos; dirigidas a las y los integrantes del "INSTITUTO", así como para el personal de la "CDHEZ". Asimismo "EL INSTITUTO", puede otorgar capacitación técnica al personal de "LA CDHEZ", en lenguaje de señas y lectura accesible; a fin de consolidar su respeto, ejercicio, defensa y garantía.
18	Convenio de colaboración entre la CDHEZ y la Mina San Nicolás, S.A.P.I. de C.V.	18 de julio de 2023 al 18 de julio de 2026	El presente convenio tiene como propósito establecer las bases de colaboración entre "LAS PARTES", para realizar acciones y estrategias conjuntas en materia de enseñanza, difusión, capacitación y promoción de derechos humanos, dirigidos a las y los integrantes de la "MDSN", a fin de consolidar su respeto, ejercicio, defensa y garantía. Asimismo, se busca promover, fortalecer e impulsar las relaciones interinstitucionales de este Organismo Autónomo con otros organismo o empresas, para fomentar la reflexión y el diálogo sobre los derechos humanos, por medio de la vinculación.
19	Convenio de colaboración entre la CDHEZ y el H. Ayuntamiento de Jerez, de García Salinas, Zacatecas.	20 de julio de 2023 al 14 de septiembre de 2024	El presente convenio tiene como propósito establecer las bases de colaboración entre "LAS PARTES" en aquellos proyectos y programas que determinen llevar a cabo de manera conjunta, relacionados con la promoción, capacitación, difusión y formación en materia de derechos humanos, con la finalidad de proponer líneas de acción para la consolidación de la cultura de respeto, difusión, promoción, protección y defensa de éstos.
20	Convenio de colaboración entre la CDHEZ y la Comisión Estatal de Derechos Humanos de Jalisco	21 de julio de 2023 Periodo constitucional en que fue elegida cada titular	El presente Convenio tiene por objeto establecer las bases de coordinación, capacitación, vinculación y colaboración institucional entre "LAS PARTES", con el fin de fortalecer la protección y defensa de los Derechos Humanos, innovación en la toma de decisiones, con base en resultados probados por las "mejores prácticas" en el intercambio de tecnologías de la información y conocimiento, para sustentar e implementar el desarrollo de plataformas y servidores virtuales de servicios vinculados con la atención y tramite de las quejas recibidas por reclamaciones de probables violaciones de los derechos humanos.

No.	Institución o Instituciones	Fecha de Firma	Objetivo General del Convenio
21	Convenio de colaboración entre la CDHEZ y la Secretaría de la Defensa Nacional (11ª Zona Militar)	03 de agosto de 2023 al 14 de septiembre de 2024	El presente convenio tiene por objeto establecer las bases de colaboración entre "LAS PARTES", en aquellos proyectos y programas que determinen llevar a cabo de manera conjunta, relacionados con la implementación de estrategias y líneas de acción de capacitación, tendientes a la difusión, promoción, divulgación y educación en derechos humanos, a fin de que personal militar fortalezca sus conocimientos en la materia y así, se impulse una cultura de respeto de éstos y del Estado Democrático de Derecho. Asimismo, se busca promover, fortalecer e impulsar las relaciones interinstitucionales de este Organismo Autónomo con la Secretaría de la Defensa Nacional, a fin de generar espacios para la reflexión y el diálogo sobre los derechos humanos, por medio de la vinculación.
22	Convenio de colaboración entre la CDHEZ y la Secretaría de Economía del Estado de Zacatecas	14 de septiembre de 2023 al 11 de septiembre de 2027	El presente convenio tiene como propósito establecer las bases de colaboración entre "LAS PARTES", para que las y los integrantes de la Secretaría de Economía del Estado de Zacatecas, sean capacitados en promoción de derechos humanos, cultura de la paz, cultura de la legalidad y convivencia armónica como garantía para el respeto de los derechos humanos; asimismo, la Secretaría de Economía, promoverá el derecho al trabajo de las personas con discapacidad, procurando que sean incluidas las personas con discapacidad en los empleos y sean beneficiarios de los programas de la Dependencia.
23	Convenio de colaboración entre la CDHEZ y el Colegio de Estudios Científicos y Tecnológicos del Estado de Zacatecas (CECyTEZ)	18 de septiembre de 2023 al 18 de septiembre de 2026	El presente convenio tiene como propósito establecer las bases de colaboración entre "LAS PARTES", para que las y los integrantes de la Secretaría de Economía del Estado de Zacatecas, sean capacitados en promoción de derechos humanos, cultura de la paz, cultura de la legalidad y convivencia armónica como garantía para el respeto de los derechos humanos; asimismo, la Secretaría de Economía, promoverá el derecho al trabajo de las personas con discapacidad, procurando que sean incluidas las personas con discapacidad en los empleos y sean beneficiarios de los programas de la Dependencia.

No.	Institución o Instituciones	Fecha de Firma	Objetivo General del Convenio
24	Convenio de colaboración entre la CDHEZ y la Comisión Nacional de los Derechos Humanos	26 de mayo de 2023	Las partes convienen que el objeto del presente contrato lo constituye la donación que otorga la CNDH a título gratuito, pura, simple, e irrevocable a favor de La Comisión, consistente en 1 (un) vehículo y 6 (seis) equipos de cómputo, los cuales se encuentran identificados en forma individual, en el Anexo uno, que contiene los datos correspondiente de cada bien, el cual es parte integrante del presente contrato, y mediante este instrumento recibe en donación los bienes, en su entera satisfacción.
25	Convenio de colaboración entre la CDHEZ y el H. Ayuntamiento de Calera de Víctor Rosales, Zacatecas	13 de noviembre de 2023 al 14 de septiembre de 2023	El presente convenio tiene como propósito establecer las bases de colaboración entre "LAS PARTES" en aquellos proyectos y programas que determinen llevar a cabo de manera conjunta, relacionados con la promoción, capacitación, difusión y formación en materia de derechos humanos, con la finalidad de proponer líneas de acción para la consolidación de la cultura de respeto, difusión, promoción, protección y defensa de éstos.
26	Convenio de colaboración entre la CDHEZ y La Comisión Estatal de los Derechos Humanos de Michoacán	27 de noviembre de 2023 Indefinida	El presente convenio tiene por objeto compartir el desarrollo tecnológico modular denominado Sistema Único de Información y Gestión desarrollado por la "CEDH MICHOACAN" que permite la interoperabilidad y gestión interna, control, registro, seguimiento del trámite de las quejas, orientaciones, canalizaciones y acompañamientos, seguimiento a recomendaciones, publicación, consulta y atención externa por los usuarios quejosos, seguimiento y trámite a solicitudes de información, eventos, capacitación, entre otros, minimizando el tiempo de atención a los trámites y los servicios, atendiendo a las innovaciones tecnológicas y a la experiencia obtenida en el uso de las referidas herramientas informáticas.

III.3.El Mecanismo Independiente de Monitoreo de la Convención sobre los Derechos de las Personas con Discapacidad en el Estado de Zacatecas

El Mecanismo Independiente de Monitoreo de la Convención sobre los Derechos de las Personas con Discapacidad en el Estado de Zacatecas (MIMZ), fue instalado formalmente el 24 de septiembre del año 2018. El MIMZ tiene como objetivo, realizar el adecuado monitoreo en la aplicación de la Convención sobre los Derechos de las Personas con Discapacidad, a través de acciones coordinadas en el marco del Mecanismo de Monitoreo, con la finalidad de cumplir con la obligación internacional del Estado mexicano para promover, proteger, defender, supervisar y divulgar los derechos humanos del colectivo. Y como objetivos específicos:

1. Promover y divulgar las estrategias de difusión y toma de conciencia sobre las personas con discapacidad como titulares de los derechos humanos.
2. Proteger y defender los derechos humanos de las personas con discapacidad, de conformidad con el orden jurídico de fuente internacional e interna vigente en el Estado Mexicano.
3. Supervisar el cumplimiento efectivo de los derechos de las personas con discapacidad, mediante la recopilación de información presencial, documental, estadística y jurídica para su análisis, a fin de presentar informes, y sugerir medidas correctivas.

El MIMZ funciona a través de un Comité Técnico Operativo y un Comité Técnico de Consulta; el 21 de abril de 2023, la Dra. en D. Maricela Dimas Reveles, Presidenta de la Comisión de Derechos Humanos del Estado de Zacatecas, en su carácter de Presidenta del Mecanismo Independiente de Monitoreo de la Convención sobre los Derechos de las Personas con Discapacidad en el Estado de Zacatecas, tomó protesta al Comité Técnico Operativo, integrado por la Secretaría Ejecutiva, la Coordinación Técnica y de Planeación, la Coordinación de Asuntos Jurídicos y Orientación Legal; la Coordinación de Educación y Capacitación en derechos humanos; el Depto. de Investigación y Monitoreo de Políticas Públicas en derechos humanos y la Unidad de Comunicación Social e Imagen Institucional; quienes son las áreas responsables de ejecutar las acciones de promover, proteger, defender, supervisar y divulgar los derechos humanos de las personas con discapacidad.

COMITÉ TÉCNICO OPERATIVO

Nombre	Función
Lic. Esther Contreras Chávez, Secretaria Ejecutiva	Supervisión
M. en C. María José Zapata Padilla, Coordinadora Técnica y de Planeación	Supervisión
† M. en D. Argelia Rodríguez Ayala, Encargada de la Coordinación de Asuntos Jurídicos y Orientación Legal	Protección y Defensa
Lic. Andrea del Pilar Casas Lugo, Coordinadora de Educación y Capacitación en Derechos Humanos	Difusión
Lic. Estefanía Herrera Villegas, Jefa de la Unidad de Comunicación Social e Imagen Institucional	Promoción
Lic. Fernando Israel Carrillo Benítez, Jefe del Departamento de Investigación y Monitoreo en Políticas Públicas	Monitoreo

De igual manera, el Mecanismo Estatal, cuenta con un Comité Técnico de Consulta, que también tomó protesta el 21 de abril de 2023 y está integrado por cuatro organizaciones de la sociedad civil, que representan a personas con discapacidad visual, auditiva, motriz e intelectual; además, de contar con la valiosa participación de dos expertos en la materia de derechos humanos de las personas con discapacidad. Es importante destacar que la participación de las organizaciones de la sociedad civil, resulta de gran valor para el Mecanismo, porque a través del trabajo que éstas desarrollan de manera cotidiana, se logra conocer la situación real y las necesidades particulares de las personas con discapacidad.

Las personas del Comité Técnico de Consulta son:

COMITÉ TÉCNICO DE CONSULTA

Nombre	Función
Mtro. Martín Javier Hernández Dones, Presidente del Centro de Capacitación de Educación Especial CECADEE la Luz, A.C.	Experto
Mtra. América Sandoval Frías, Experta en Educación Especial	Experta
Lic. María De Lourdes Rodarte Díaz, Integrante en Pro de Zacatecas, A.C.	Integrante de Organismo de la Sociedad Civil
Lic. Minerva Ramos García, Presidenta de la Asociación Estatal de Personas con Audición Limitada, A.C., PALZAC	Presidenta de Organismo de la Sociedad Civil
Mtra. América Leticia Frías Alvarado, Presidenta de la Asociación Estatal de Olimpiadas Especiales de Zacatecas, A.C.	Presidenta de Organismo de la Sociedad Civil
Lic. Norma Angélica Delgadillo Guerrero, Presidenta de la Asociación Pro Personas con Parálisis Cerebral, APAC Zacatecas, A.C.	Presidenta de Organismo de la Sociedad Civil

III.3.1. ¿Qué hace la Comisión de Derechos Humanos del Estado de Zacatecas en favor de las personas con discapacidad?

De conformidad con la Organización Mundial de la Salud, al año 2020, más de 1,000 millones de personas viven con algún tipo de discapacidad, lo que representa el 15% de la población en todo el mundo. Para el caso de México, de acuerdo con el Censo de Población y Vivienda 2020, en nuestro país hay 6 millones 179 mil 890 personas con algún tipo de discapacidad, lo que representa el 4.9% de la población total de éste. De ellas, 53% son mujeres y 47% hombres.

En nuestro estado, la población con discapacidad asciende a 95 mil 934 personas, que representan un 5.9% de la población. De las cuales, 52.7% son mujeres y 47.3% hombres. Siendo la discapacidad motora la que mayor porcentaje representa, con un 49.6%, seguida de la discapacidad visual, con un 42.2%.

Las personas con discapacidad, son personas que históricamente se enfrentan a discriminación, estigmatización y otras barreras que les impiden participar plenamente en sociedad, es decir, en igualdad de condiciones con los demás. Por ello, la

Comisión de Derechos Humanos del Estado de Zacatecas, conformó el Mecanismo Independiente de Monitoreo de la Convención sobre los Derechos de las Personas con Discapacidad en el Estado de Zacatecas (MIMZ), desarrolló un Programa de Trabajo para contribuir a la inclusión de las personas con discapacidad en los diferentes espacios públicos, para hacer efectivos los derechos de las personas con discapacidad, relacionados principalmente con la inclusión.

Bajo este panorama, el Organismo Defensor de los Derechos Humanos, está generando estrategias encaminadas a la inclusión de las personas con discapacidad, a fin de garantizar que éstas tengan acceso pleno a sus derechos humanos y libertades fundamentales, y así, sean parte de un proceso de desarrollo sostenible y transformador, como lo prevén la Convención sobre los Derechos de las Personas con Discapacidad y la implementación de la Agenda 2030 para el Desarrollo Sostenible. Ya que, la paz, la seguridad y el desarrollo sostenible para todos, solo podrá disfrutarse si las personas con discapacidad, en toda su diversidad, son incluidas en la sociedad, en pie de igualdad con las demás personas.

La Comisión de Derechos Humanos del Estado de Zacatecas, a través del Mecanismo Independiente de Monitoreo de la Convención sobre los Derechos de las Personas con Discapacidad en el Estado de Zacatecas (MIMZ), tiene como objetivo, realizar el adecuado monitoreo en la aplicación de la Convención sobre los Derechos de las Personas con Discapacidad, a través de acciones coordinadas en el marco del Mecanismo de Monitoreo, con la finalidad de cumplir con la obligación internacional del Estado mexicano para promover, proteger, defender, supervisar y divulgar los derechos humanos del colectivo, de conformidad con los principios relativos a la condición jurídica y funcionamiento de la propia Comisión de Derechos Humanos del Estado de Zacatecas, esquema que permite al Mecanismo Estatal, realizar su labor a través del trabajo conjunto y responsable, con la finalidad de generar mejoras continuas en el servicio institucional que se brinda a este grupo social.

El MIMZ en el año 2023, ha sesionado en 4 ocasiones, 3 de forma ordinaria y 2 de forma extraordinaria.

Día de la Sesión	Tipo de Sesión
21 de abril de 2023	Ordinaria
19 de junio de 2023	Extraordinaria
14 de septiembre de 2023	Ordinaria
24 de noviembre de 2023	Ordinaria

En el periodo a informar del 1 de enero al 31 de diciembre de 2023 y como acuerdos de este Mecanismo, la Comisión de Derechos Humanos del Estado de Zacatecas firmó convenios de colaboración con las siguientes instituciones en favor de las personas con discapacidad.

1. Convenio de colaboración con el Instituto Zacatecano de Cultura Ramón López Velarde (IZC), para que promocione actividades culturales en donde se incluyan a las personas con discapacidad en los festivales y eventos artísticos organizados por el IZC, con la finalidad de que las personas con discapacidad participen en los mismos, signado el 19 de junio de 2023.
2. Convenio de colaboración con el Instituto

de Cultura Física y Deporte del Estado de Zacatecas (INCUFIDEZ) con el propósito de que promueva actividades deportivas en donde se incluyan a las personas con discapacidad, así como procurar facilitar el acceso de las personas con discapacidad a las instalaciones deportivas estatales, signado el 19 de junio de 2023.

3. Firma de Convenio de Colaboración con el Instituto para la Atención e Inclusión de las Personas con Discapacidad en el Estado de Zacatecas (Instituto de Inclusión), que tiene la finalidad de realizar una capacitación técnica en lenguaje de señas y lectura accesible, a fin de consolidar su respeto, ejercicio y garantía, signado el 19 de junio de 2023.
4. Firma de Convenio de colaboración con la Secretaría de Economía del Estado de Zacatecas para promover el derecho al trabajo de las personas con discapacidad, procurando que sean incluidas las personas con discapacidad en los empleos y sean beneficiarios de los programas de la Secretaría de Economía, signado el 14 de septiembre de 2023.

III.3.2. Logros y Alcances

En **el Instituto Zacatecano de Cultura Ramón López Velarde:**

1. Por primera vez en la historia del Festival Zacatecas del Folclor Internacional se presenta la Compañía de Danza CECADEE LA LUZ, A. C., representado por el grupo del Centro de Atención Múltiple No. 28. Un logro para las personas con discapacidad en el que mostraron su talento.
2. Asimismo, se han efectuado talleres de capacitación con perspectiva de inclusión, dirigidos a edecanes para su adecuada atención en el marco de las actividades del Festival Cultural de Zacatecas 2023.
3. Se efectuó un Concurso de Fotografía Infantil Inclúyete par la atención e inclusión a las personas con discapacidad; así como actividades culturales dirigidas a personas con discapacidad.

En el **Instituto de Cultura Física y Deporte del Estado de Zacatecas:**

1. Se informa que el INCUFIDEZ en los eventos deportivos contempla espacios exclusivos para las personas con discapacidad.
2. Se efectuó el Festival Deportivo de la Discapacidad como parte de las actividades de Feria Nacional de Zacatecas con la participación de aproximadamente 20 atletas. Así como encuentros deportivos para personas con discapacidad.
3. En el Curso de Verano del INCUFIDEZ 2023 se difundió el derecho al deporte, atendiendo a 314 niñas y 372 niños, de los cuales 9 fueron niños con alguna discapacidad: Síndrome de Schirmer, Síndrome de Down, Espectro Autista, Mano Zamba y Sordomudo.
4. Se efectuaron Juegos para nacionales 2023.
5. Apoyo, acompañamiento y seguimiento a los atletas con discapacidad en trámites, clasificaciones, competencias nacionales e internacionales, así como el fortalecimiento con atención médica, psicológica, nutricional, fisioterapeuta y requerimientos solicitados ya sea por el atleta o sus entrenadores para un mejor desarrollo deportivo.
6. Descuentos en pagos para atletas con discapacidad en el uso de las instalaciones deportivas.
7. Escuelas de formación de deportistas con discapacidad (futbol para niñas y niños con autismo, paratenis de mesa, boccia,

paranatación y baloncesto sobre sillas de ruedas).

8. Circuitos deportivos de la educación básica para el fomento del deporte adaptado (atención en centros de atención múltiple y escuelas de educación especial).
9. Carreras atléticas con causa pro el autismo.
10. Curso "Aplicación de la psicología en el deporte adaptado".
11. Primer Congreso Latinoamericano de Deporte Adaptado del Instituto de Cultura Física y Deporte del Estado de Zacatecas.

En general, en el Instituto del Deporte de Zacatecas se están efectuando actividades para todas las personas, dando prioridad a la inclusión y a la sana convivencia de todas y todos.

En el **Instituto para la Atención e Inclusión de las Personas con Discapacidad en el Estado de Zacatecas** (Instituto de Inclusión):

1. Se capacitaron a personas adscritas a diversas instituciones públicas federales, estatales y municipales, en lenguaje de señas y lenguaje incluyente; aprendizajes que contribuyen a una sociedad igualitaria y que fomente una cultura del respeto e inclusión.
2. Se realizaron pláticas de sensibilización sobre los derechos de las personas con discapacidad.
3. Eventos de promoción de los derechos de las personas con discapacidad.

En la **Secretaría de Economía del Estado de Zacatecas:**

1. A través de la Subsecretaría del Servicio Nacional del Empleo, con la estrategia del Centro de Evaluación de Habilidades, se identificaron las necesidades, habilidades funcionales, aptitudes, logros e intereses para la inclusión laboral de personas con discapacidad, se realizó la colocación de personas, y se atendieron canalizaciones, orientaciones y quejas, de esta población vulnerable.
2. Se promovieron y difundieron los derechos de las personas con discapacidad en la Red de Vinculación Laboral, la cual se lleva a cabo de manera trimestral y tiene como propósito fortalecer la inclusión laboral de las personas con situación de vulnerabilidad a través de programas y acciones que impulsan en el sector productivo la incorporación de las políticas de inclusión laboral.

Es importante señalar que se tuvo acercamiento con el Instituto Nacional Electoral y el Instituto Electoral del Estado de Zacatecas, para que dieran a conocer a los integrantes del MIMCDPD las acciones que realizan, para promover las estrategias de difusión y toma de conciencia sobre las personas con discapacidad como titulares de los derechos humanos y de manera específica las acciones en materia del derecho al voto de las personas con discapacidad.

Asimismo, se actualizó de forma periódica el micrositio del Mecanismo Independiente de Monitoreo de la Convención sobre los Derechos de las Personas con Discapacidad en el Estado de Zacatecas (MIMZ), http://www.mecanismocdhezac.org en el cual se difundieron los avances que se tuvieron en materia de discapacidad.

III.3.3. Protección de los derechos humanos de las personas con discapacidad

En materia de protección del 1 de enero al 31 de diciembre de 2023, se tramitaron 128 expedientes que involucran a personas con discapacidad, donde el quejoso o el agraviado tienen alguna discapacidad, o bien son en materia de discapacidad, de las cuales: 34 son quejas, 88 asesorías y 5 gestiones.

En el periodo a informar de las 34 quejas relacionadas con discapacidad, los derechos presuntamente vulnerados con mayor frecuencia son:

- Derecho a la salud
- Derecho a la legalidad y seguridad jurídica
- Derecho a la integridad y seguridad personal
- Ejercicio indebido de la función pública
- Permitir la ejecución abusiva de facultades que otorga la ley por parte de las autoridades en las relaciones laborales
- Derecho al trabajo
- Detención arbitraria y lesiones

No.	Expediente	Visitaduría	Municipio	Sexo	Edad	Derecho humano vulnerado	Voz violatoria	Fecha de inicio
1	CDHEZ/005/2023	Tercera	Trancoso, Zacatecas	Masculino	Sin datos	Derecho al trabajo y Derecho de las personas con discapacidad	Permitir la ejecución abusiva de facultades que otorga la ley por parte de las autoridades en las relaciones laborales	06 de enero de 2023
2	CDHEZ/009/2023	Río Grande	Río Grande, Zacatecas	Femenino	30	Derecho a la integridad y seguridad personal	Derecho a la integridad y seguridad personal	09 de enero de 2023
3	CDHEZ/055/2023	Cuarta	Zacatecas, Zacatecas	Femenino	48	Derecho a la salud	Negligencia médica	02 de febrero de 2023
4	CDHEZ/056/2023	Sexta	Guadalupe, Zacatecas	Femenino	64	Derecho a la legalidad y seguridad jurídica	Ejercicio indebido de la función pública	07 de febrero de 2023
5	CDHEZ/058/2023	Loreto	Loreto, Zacatecas	Masculino	55	Derecho de Petición	Violación al derecho de petición	08 de febrero de 2023
6	CDHEZ/082/2023	Quinta	Morelos, Zacatecas	Femenino	25	Derecho de la Niñez	Derecho a la integridad física	21 de febrero de 2023

No.	Expediente	Visitaduría	Municipio	Sexo	Edad	Derecho humano vulnerado	Voz violatoria	Fecha de inicio
7	CDHEZ/097/2023	Sexta	Guadalupe, Zacatecas	Masculino	78	Derecho a legalidad y seguridad jurídica	Ejercicio indebido de la función pública	02 de marzo de 2023
8	CDHEZ/118/2023	Jerez	Jerez, Zacatecas	Masculino	50	Derecho a la salud y Derecho a la legalidad y seguridad jurídica	Derecho a la salud y Derecho al debido proceso	08 de marzo de 2023
9	CDHEZ/155/2023	Segunda	Zacatecas, Zacatecas	Femenino	44	Derecho a la legalidad y a la seguridad jurídica	Derecho de acceso a la justicia	22 de marzo de 2023
10	CDHEZ/161/2023	Sexta	Zacatecas, Zacatecas	Masculino	54	Derecho a un trato digno	Trato digno	24 de marzo de 2023
11	CDHEZ/169/2023	Sexta	Trancoso, Zacatecas	Masculino	59	Derecho a la legalidad y seguridad jurídica; así como Derecho a la Propiedad	Detención arbitraria	27 de marzo de 2023
12	CDHEZ/195/2023	Loreto	Loreto, Zacatecas	Masculino	Sin datos	Derecho a la Libertad y Seguridad Personal; así como Derecho a la Seguridad e Integridad Personal	Detención arbitraria y Lesiones	12 de abril de 2023
13	CDHEZ/241/2023	Segunda	Zacatecas, Zacatecas	Femenino	67	Derecho a la legalidad y a la seguridad jurídica	Ejercicio indebido de la función pública	02 de mayo de 2023
14	CDHEZ/253/2023	Tercera	Zacatecas, Zacatecas	Masculino	34	Derecho de acceso a la justicia	Derecho de acceso a la justicia	05 de mayo de 2023
15	CDHEZ/300/2023	Loreto	Villa González Ortega, Zacatecas	Masculino	Sin datos	Derecho a la Seguridad y Libertad personal; así como Derecho a la Integridad	Detención arbitraria y Lesiones	24 de mayo de 2023

No.	Expediente	Visitaduría	Municipio	Sexo	Edad	Derecho humano vulnerado	Voz violatoria	Fecha de inicio
16	CDHEZ/378/2023	Jerez	Jerez, Zacatecas	Masculino	50	Derecho a la salud	Derecho a no ser objeto de negligencia médica	15 de junio de 2023
17	CDHEZ/399/2023	Río Grande	Río Grande, Zacatecas	Masculino	45	Derecho a la legalidad y seguridad jurídica	Derecho a la legalidad y seguridad jurídica	26 de junio de 2023
18	CDHEZ/447/2023	Quinta	Loreto, Zacatecas	Femenino	35	Derecho de la Niñez	Derecho a que se proteja su integridad psicológica	06 de julio de 2023
19	CDHEZ/454/2023	Sexta	Calera de Víctor Rosales, Zacatecas	Masculino	40	Derecho a la inviolabilidad del domicilio, Derecho a la integridad y seguridad personal, Derecho a la propiedad y Derecho a la legalidad y seguridad jurídica	Inviolabilidad del domicilio; Lesiones, Robo y Ejercicio Indebido de la Función Pública	10 de julio de 2023
20	CDHEZ/465/2023	Segunda	Zacatecas, Zacatecas	Femenino	21	Incompetencia	Incompetencia	12 de julio de 2023
21	CDHEZ/524/2023	Loreto	Luis Moya, Zacatecas	Femenino	29	Derecho de las mujeres	Derecho a no ser víctima de violencia en el trabajo	11 de agosto de 2023
22	CDHEZ/551/2023	Loreto	Villa Hidalgo, Zacatecas	Masculino	30	Derecho a la Educación	Ejercicio indebido de la función pública	22 de agosto de 2023
23	CDHEZ/556/2023	Jalpa	Jalpa	Masculino	46	Derecho a la paz y desarrollo	Ejercicio indebido de la función pública	25 de agosto de 2023
24	CDHEZ/603/2023	Segunda	Zacatecas	Femenino	72	Incompetencia	Incompetencia	18 de septiembre de 2023
25	CDHEZ/610/2023	Loreto	Pinos	Masculino	44	Derecho al trabajo	Violación del derecho al trabajo	20 de septiembre de 2023

No.	Expediente	Visitaduría	Municipio	Sexo	Edad	Derecho humano vulnerado	Voz violatoria	Fecha de inicio
26	CDHEZ/611/2023	Tercera	Guadalupe	Femenino	36	Derecho al trabajo	Permitir la ejecución abusiva de facultades que otorga la ley por parte de las autoridades en las relaciones laborales	20 de septiembre de 2023
27	CDHEZ/622/2023	Segunda	Guadalupe	Femenino	42	Incompetencia	Incompetencia	26 de septiembre de 2023
28	CDHEZ/680/2023	Segunda	Guadalupe	Femenino	48	Incompetencia	Incompetencia	16 de octubre de 2023
29	CDHEZ/735/2023	Segunda	Zacatecas	Masculino	47	Incompetencia	Incompetencia	07 de noviembre de 2023
30	CDHEZ/763/2023	Sexta	Zacatecas	Femenino	51	Derecho de acceso a la justicia	Acceso a la justicia	15 de noviembre de 2023
31	CDHEZ/779/2023	Segunda	Zacatecas	Masculino	47	Incompetencia	Incompetencia	22 de noviembre de 2023
32	CDHEZ/786/2023	Segunda	Zacatecas	Masculino	66	Incompetencia	Incompetencia	24 de noviembre de 2023
33	CDHEZ/803/2023	Cuarta	Guadalupe	Masculino	43	Derecho a la Legalidad y Seguridad Jurídica	Detención arbitraria y Lesiones	04 de diciembre de 2023
34	CDHEZ/831/2023	Cuarta	Morelos	Femenino	75	Derecho a la Legalidad y Seguridad Jurídica	Ejercicio Indebido de la Función Pública	15 de diciembre de 2023

III.3.4. Promoción de los derechos humanos de las personas con discapacidad

En el periodo del 1 de enero al 31 de diciembre de 2023, se capacitó a 978 personas en el estado de Zacatecas sobre no discriminación, lenguaje incluyente e igualdad. De las cuales 382 fueron mujeres y 266 hombres del público en general; así también, 190 servidoras públicas y 140 servidores públicos.

No.	Fecha	Tema	Institución	Municipio	Número de personas impactadas				
					Público en general		Servidora y servidores públicos		Total
					Mujeres	Hombres	Mujeres	Hombres	
1	31 de enero de 2023	No Discriminación y Lenguaje Incluyente	Presidencia Municipal de Fresnillo	Fresnillo, Zacatecas			7	9	16
2	09 de febrero de 2023	Derecho a la Igualdad y no Discriminación	Escuela Secundaria Técnica No. 24 Francisco García Salinas	Concepción del Oro, Zacatecas			15	15	30
3	02 de marzo de 2023	Igualdad y no discriminación	Instituto del Carmen	Guadalupe, Zacatecas	68	57			125
4	17 de marzo de2023	Inclusión y Derechos Humanos	Región No. 09 de la Secretaría de Educación del Estado de Zacatecas	Guadalupe, Zacatecas	33	38			71
5	18 de marzo de 2023	Prevención de la discriminación	Cruz Roja Mexicana	Zacatecas, Zacatecas			20	6	26
6	23 de marzo de 2023	Derecho a la Igualdad y no Discriminación	Escuela de Restauración	Zacatecas, Zacatecas	21	12			33
7	30 de marzo de 2023	Derechos de las personas con enfermedades mentales	Unidad de Especialidades Médicas (UNEME)	Zacatecas, Zacatecas			10	2	12

No.	Fecha	Tema	Institución	Municipio	Número de personas impactadas				
					Público en general		Servidora y servidores públicos		Total
					Mujeres	Hombres	Mujeres	Hombres	
8	24 de abril de 2023	¿Qué hace la Comisión de Derechos Humanos del Estado de Zacatecas para atender la estrategia de la ONU para la inclusión de la discapacidad?	Presidencia Municipal de Guadalupe	Guadalupe, Zacatecas	31	17			48
9	05 de mayo de 2023	Derechos Humanos, Igualdad laboral, Inclusión y No Discriminación	Empresa "ELECTREX"	Fresnillo, Zacatecas	42	41			83
10	17 de mayo de 2023	Igualdad, no discriminación y homofobia	Instituto Tecnológico de Zacatecas	Zacatecas, Zacatecas			46	53	99
11	17 de mayo de 2023	Igualdad, no discriminación y homofobia	Instituto Tecnológico de Zacatecas	Zacatecas, Zacatecas			44	16	60
12	08 de junio de 2023	Igualdad y no discriminación	Centros de Educación Tecnológica Agropecuaria y Forestal (CEBETA)	Rio Florido, Fresnillo	75	52			127
13	28 de junio de 2023	Lenguaje Inclusivo	Unidad Académica de Psicología de la Universidad Autónoma de Zacatecas	Zacatecas, Zacatecas	30	17			47
14	24 de agosto de 2023	Prevención del Acoso, Discriminación y Violencia Escolar	Centro Educativo LANCASTER	Guadalupe, Zacatecas	17	4			21

No.	Fecha	Tema	Institución	Municipio	Número de personas impactadas				
					Público en general		Servidora y servidores públicos		Total
					Mujeres	Hombres	Mujeres	Hombres	
15	11 de septiembre de 2023	Derechos Humanos y No Discriminación	Sindicato de Trabajadores de la Universidad Autónoma de Zacatecas (STUAZ)	Zacatecas, Zacatecas	19	19			38
16	11 de septiembre de 2023	Igualdad, No Discriminación y Diversidad	Escuela de Psicología y Trabajo Social de la Universidad Autónoma de Zacatecas	Zacatecas, Zacatecas	36	8			44
17	04 de diciembre de 2023	Mecanismo de Monitoreo de la Convención de los Derechos de las Personas con Discapacidad	Instituto Mexicano del Seguro Social (IMSS)	Zacatecas, Zacatecas			48	39	87
18	11 de diciembre de 2023	Derecho a la Educación y la Inclusión	Universidad Autónoma de Zacatecas	Zacatecas, Zacatecas	10	1			11
Total					382	266	190	140	978

III.3.5. Difusión de los derechos humanos de las personas con discapacidad

Se informa que se efectuaron 9 campañas en redes sociales para concientizar sobre los derechos de las personas con discapacidad en el año 2023, siendo las siguientes: Lenguaje Braille, Síndrome de Down, Discapacidad Motriz, Discapacidad Visual, Discapacidad Auditiva, Discapacidad Intelectual y Derechos de las Personas con Discapacidad y Convocatoria Inclusión Laboral de Personas con Discapacidad.

Mes	Número de campaña	Tema
Enero	Campaña 001	Lenguaje de Braille.
Marzo	Campaña 012	Síndrome de Down.
Mayo	Campaña 021	Discapacidad Motriz.
	Campaña 022	Discapacidad Visual.
	Campaña 025	Discapacidad Intelectual.
Junio	Campaña 023	Discapacidad Auditiva.
Julio	Campaña 032	Derechos de las Personas con Discapacidad.
Octubre	Campaña 042	Convocatoria Inclusión Laboral de Personas con Discapacidad.
Diciembre	Campaña 048	Derechos de las personas con discapacidad.

De igual manera, se informa, sobre las campañas con discapacidad, de acuerdo al derecho humano vulnerado, abarcando los siguientes derechos humanos: salud, información, cultura, personas con discapacidad, igualdad y no discriminación, vida, emergencia humanitaria, integridad personal, libertad de desplazamiento, nacionalidad, movilidad personal, ayuda en situaciones de riesgo y asistencia humanitaria.

Derecho humano	Infografía/ Videografía/ .gif
Derecho a la salud	21
Derecho a la información	72
Derecho a la cultura	31
Derechos de las personas con discapacidad	27
Derecho a la igualdad y no discriminación	4
Derecho a la vida	5
Derecho a la emergencia humanitaria	3
Derecho a la integridad personal	4
Derecho a la libertad de desplazamiento	4
Derecho a la nacionalidad	3
Derecho a la movilidad personal	4
Derecho a Ayuda en situaciones en riesgo	3
Derecho a la asistencia humanitaria	3
Total	**184**

III.3.6. Observancia de los derechos humanos de las personas con discapacidad

En lo que respecta a la supervisión, se están efectuando actividades de observancia en los siguientes derechos: trabajo, reconocimiento ante la ley, igualdad, educación, salud, acceso a la cultura, el arte y el deporte, así como participar en la vida política y pública.

Finalmente, esta Comisión reconoce la importancia que la inclusión social efectiva de las personas con discapacidad representa para la equiparación de oportunidades. Esto implica que, desde las instituciones, se adopten y promuevan las adecuaciones necesarias para incluirlas, dentro de sus actividades, funciones y estructuras. En este sentido, la Comisión estará impulsando, con áreas estratégicas, un cambio de paradigma, en el que, además de que se les presten beneficios sociales que atiendan sus necesidades específicas, se fomente la creación de espacios laborales incluyentes y respetuosos de la diversidad que les permitan desarrollar las habilidades y potencialidades que como seres humanos poseen.

III.4. Unidad de Atención a Víctimas

De conformidad con el Plan de Desarrollo Institucional de la Dra. Maricela Dimas Reveles, Presidenta de la CDHEZ, se aperturó en Febrero de 2023 una área de atención integral a las víctimas de violaciones a derechos humanos o víctimas del delito, en la cual se atiende a víctimas de violencia, especialmente mujeres, niñas, niños y personas con discapacidad, las cuales reciben atención particular y se redimensiona su posición como personas vulnerables y descuidadas.

En el periodo a informar se efectuaron 47 dinámicas de buzón en instituciones educativas beneficiando a 3 mil 212 personas, en los municipios de: Calera, Tlaltenango, Guadalupe, Jerez, Teúl de González Ortega, Zacatecas, Pánuco, Noria de Ángeles, Jalpa, Genaro Codina, Vetagrande, Fresnillo, Pinos, Valparaíso, Loreto, Villa de Cos, Trancoso y Huanusco, estas dinámicas sirven para la prevención, detección y actuación en casos de abuso sexual infantil, acoso escolar y maltrato en las escuelas de educación.

No.	Visitaduría	Institución señalada	Municipio	Personas atendidas	Fecha
1	5ta	Escuela Primaria Soledad Fernández	Zacatecas	30	14 de marzo de 2024
2	5ta	Escuela Secundaria Técnica No. 21	Tlaltenango	80	7 de marzo de 2024
3	5ta	Centro de Educación Básica para Alumnos de Alto	Guadalupe	15	21 de marzo de 2024
4	5ta	Colegio de Bachilleres	Guadalupe	16	21 de marzo de 2024
5	5ta	Escuela Primaria Club de Leones	Zacatecas	21	28 de marzo de 2024
6	5ta	Escuela Primaria Emiliano Zapata	Genaro Codina	24	25 de abril de 2024

No.	Visitaduría	Institución señalada	Municipio	Personas atendidas	Fecha
7	5ta	Escuela Telesecundaria Genaro Codina	Sauceda de la Borda,	137	18 de abril de 2024
8	Fresnillo	Escuela Primaria Adolfo Adame Lozano	Fresnillo	27	26 de abril de 2024
9	5ta	Escuela Secundaria Técnica No. 73	Guadalupe	606	17 de abril de 2024
10	Loreto	Escuela Primaria Ignacio M. Altamirano	Pinos	15	16 de mayo de 2024
11	5ta	Escuela Primaria 8 de septiembre	Zacatecas	17	18 de abril de 2024
12	5ta	Colegio de Bachilleres	Villa de Cos	28	30 de marzo de 2024
13	5ta	Escuela Primaria Narciso Mendoza	Guadalupe	10	30 de mayo de 2024
14	5ta	Escuela Primaria Salvador Varela Reséndiz	Calera	24	8 de mayo de 2024
15	5ta	Escuela Preparatoria Programa XII de la Universidad Autónoma de Zacatecas	Guadalupe	32	17 de mayo de 2024
16	5ta	Escuela Secundaria Federal No. 1 Jesús González Ortega	Zacatecas	17	17 de mayo de 2024
17	6ta	Escuela Preparatoria Programa II de la Universidad Autónoma de Zacatecas	Zacatecas	55	28 de agosto de 2024
18	Capacitación	Centro de Bachillerato Tecnológico (CBTA) No. 167	Valparaíso	341	9 de mayo de 2024
19	5ta	Escuela Telesecundaria Niños Héroes	Martínez Domínguez	21	18 de mayo de 2024
20	6ta	Unidad de Medicina Humana de la Universidad Autónoma de	Zacatecas	17	25 de mayo de 2024
21	Jerez	Escuela Secundaria Técnica No. 38 José María Morelos	Ermita de Guadalupe,	51	6 de junio de 2024
22	5ta	Escuela Primaria Ignacio Ramírez	Teul de González	84	1 de junio de 2024
23	5ta	Escuela Primaria 20 de Noviembre	Panuco	25	31 de mayo de 2024
24	5ta	Colegio de Bachilleres Roberto Cabral del Hoyo	Zacatecas	18	5 de junio de 2024
25	5ta	Bachillerato Policial	Guadalupe	27	22 de junio de 2024
26	5ta	Escuela Primaria Salvador Varela Reséndiz	Zacatecas	232	23 de junio de 2024
27	5ta	Escuela Secundaria Emiliano Zapata	Zacatecas	13	4 de julio de 2024
28	5ta	Escuela Primaria Pedro Coronel	Guadalupe	27	28 de junio de 2024
29	5ta	Escuela Primaria Josefa Ortiz de Domínguez	Noria de Ángeles	30	4 de julio de 2024

No.	Visitaduría	Institución señalada	Municipio	Personas atendidas	Fecha
30	Jalpa	Escuela de Música	Jalpa	18	29 de agosto de 2024
31	Loreto	Escuela Primaria Club de Leones	Loreto	24	13 de julio de 2024
32	5ta	Escuela Secundaria Técnica No. 38 José María Morelos	Jerez	115	14 de junio de 2024
33	5ta	Escuela Primaria Ford 186 Isauro López López	Calera	20	18 de septiembre de 2024
34	5ta	Escuela Secundaria Bicentenario	Guadalupe	37	20 de septiembre de 2024
35	5ta	Escuela Secundaria Margarita Maza de Juárez	Guadalupe	15	27 de septiembre de 2024
36	5ta	Escuela Primaria Pánfilo Natera	Zacatecas	15	25 de septiembre de 2024
37	Capacitación	Escuela Preparatoria del Centro de Estudios Tecnológicos Industrial y de Servicios No. 114	Jerez	600	4 de octubre de 2024
38	5ta	Centro Educativo Integral Cabral del Hoyo	Zacatecas	30	11 de octubre
39	5ta	Centro Educativo Integral Cabral del Hoyo	Zacatecas	35	11 de octubre
40	1ra	Unidad Académica de Biología	Zacatecas	14	7 de noviembre de 2024
41	5ta	Escuela Telesecundaria Juan Escutia	Trancoso	24	8 de noviembre de 2024
42	3ra	Escuela Técnica No. 38 José María Morelos	Ermita de Guadalupe,	125	27 de noviembre de 2024
43	Jerez	Escuela Secundaria Armando Cruz Palomino	Jerez	22	27 de noviembre de 2024
44	Jerez	Escuela Secundaria Armando Cruz Palomino	Jerez	20	27 de noviembre de 2024
45	5ta	Escuela Primaria Severo Cosío”	Guadalupe	28	28 de noviembre de 2024
46	Jalpa	Escuela Primaria Mariano Matamoros	Huanusco	16	30 de noviembre de 2024
47	5ta	Escuela Secundaria Margarita Maza	Guadalupe	14	1 de diciembre de 2024
Total				3,212	

Una de las funciones importantes del Organismo Defensor de los Derechos Humanos es otorgar apoyo psicológico a las víctimas de violaciones de derechos humanos y víctimas de delito, por lo cual la Presidenta del Organismo asignó personal de psicología para esta área prioritaria, con la finalidad de otorgar apoyo psicológico especializado a las víctimas de presuntas violaciones de derechos humanos, efectuándose 62 asesorías psicológicas a personas que acudieron al Organismo, mismas que contribuyeron superar la problemática que presentaron, favoreciendo con ello a la restitución de sus derechos.

Asimismo, se realizaron 26 supervisiones y monitoreos a las instancias públicas en la observancia de los derechos humanos, proponiendo recomendaciones para su mejor funcionamiento, las supervisiones se efectuaron a: centros de rehabilitación, casa-hogar, estancias de día; casa asistenciales, casas de día, casa Hogar, centros de Orientación, albergues escolares, villa infantil, centros de salud y hospital Comunitario.

REVISIONES A CASAS ASISTENCIALES

No.	Institución revisada	Municipio	Fecha
1	Centro de Rehabilitación “Voluntad y Acción”	Guadalupe	13 de abril de 2023
2	Centro de Rehabilitación “Agua Viva” A.C. femenil	Guadalupe	14 de abril de 2023
3	Casa Asistencial “Amor y Esperanza”	Zacatecas	14 de abril de 2023
4	Casa Asistencial “Divina Providencia”	Guadalupe	21 de abril de 2023
5	Centro de Rehabilitación “Agua Viva” A.C. Varonil	Guadalupe	27 de abril de 2023
6	Casa de Día “Casa del Abuelo”	Zacatecas	27 de abril de 2023
7	Albergue Escolar Rural No. 69	Jiménez del Teul	3 de mayo de 2023
8	Casa de Descanso “Amor por Chalchihuites”	Chalchihuites	3 de mayo de 2023
9	Casa Hogar para el Anciano	Nochistlán	15 de mayo de 2023
10	Centro de Rehabilitación “CRREAD” zona 1	Nochistlán	15 de mayo de 2023
11	Casa hogar de la Tercera Edad	Guadalupe	22 de mayo de 2023
12	Casa Hogar “San Francisco de Colores”	Tlaltenango	10 de junio de 2023
13	Casa de Asistencia “Guadalupano”	Florencia de Benito Juárez	17 de julio de 2023
14	Casa Hogar “Felipe de Jesús”	Teúl de González Ortega	17 de julio de 2023
15	Centro de Orientación “Agua Viva“	Fresnillo	27 de septiembre de 2023
16	C.R.R.E.A.D.A.C Fresnillo	Fresnillo	27 de septiembre de 2023
17	Centro de Atención de Adicciones de Zacatecas	Jerez	29 de septiembre de 2023
18	C.R.R.E.A.D Casa Matriz	Jerez	29 de septiembre de 2023
19	Casa de la Tercera Edad “Mi Esperanza”	Villa de Cos	10 de octubre de 2023
20	Villa Infantil del Sagrado Corazón de Jesús	fresnillo	10 de octubre de 2023
21	Centro de Rehabilitación “Amor y Servicio A.C.”	Loreto	11 de octubre de 2023

No.	Institución revisada	Municipio	Fecha
22	Centro de Recuperación “Valle de Loreto	Loreto	11 de octubre de 2023
23	Casa Hogar “Santa Elena”	Rio Grande	13 de octubre de 2023
24	Centro de Salud	Rio Grande	12 de diciembre de 2023
25	Centro de Salud #2	Fresnillo	12 de diciembre de 2023
26	Hospital Comunitario	Ojocaliente	13 de diciembre de 2023

Asimismo, se efectuaron 57 valoraciones psicológicas, es decir entrevistas para determinar si existe alguna afectación psicológica por los hechos de una queja.

VALORACIONES PSICOLÓGICAS

No.	Visitaduría	Institución	Municipio	Personas atendidas
1	3ra	Secretaría de Educación del Estado de Zacatecas	Zacatecas	1
2	6ta	Universidad Autónoma de Zacatecas	Zacatecas	2
3	3ra	Secretaría de Educación del Estado de Zacatecas	Zacatecas	1
4	5ta	Colegio de Estudios Científicos y Tecnológicos de Zacatecas (CECYTEZ)	Calera	4
5	5ta	Instituto Zacatecano de Cultura	Zacatecas	1
6	Río Grande	Escuela Secundaria Número 1	Río Grande	2
7	Río Grande	Escuela Normal Experimental Rafael Ramírez Castañeda	Nieves	1
8	6ta	Universidad Autónoma de Zacatecas	Zacatecas	1
9	3ra	Centro Penitenciario	Sombrerete	5
10	5ta	Escuela Primaria Club de Leones	Zacatecas	1
11	Fresnillo	Instituto Zacatecano de Educación para Adultos	Fresnillo	1
12	Fresnillo	Jardín de Niños Rosaura Zapata Cano	Fresnillo	1
13	Fresnillo	Presidencia Municipal	Fresnillo	1
14	Fresnillo	Escuela Secundaria Ricardo Flores Magón	Fresnillo	5
15	Fresnillo	Escuela Primaria Adolfo Adame Lozano	Fresnillo	1

No.	Visitaduría	Institución	Municipio	Personas atendidas
16	Fresnillo	Instituto Zacatecano de Educación para Adultos	Fresnillo	1
17	Loreto	Escuela Primaria Ignacio M. Altamirano	Pinos	1
18	Loreto	Escuela Primaria Luis de la Rosa Oteiza	Pinos	1
19	Jerez	Escuela Primaria Salvador Varela Reséndiz	Jerez	1
20	6ta	Universidad Autónoma de Zacatecas	Zacatecas	1
21	5ta	Instituto de Seguridad y Servicios Sociales de los Trabajadores del Estado de Zacatecas	Zacatecas	3
22	5ta	Escuela Primaria Narciso Mendoza	Guadalupe	1
23	3ra	Universidad Autónoma de Zacatecas	Zacatecas	1
24	3ra	Instituto de Seguridad y Servicios Sociales de los Trabajadores del Estado de Zacatecas (ISSSTEZAC)	Zacatecas	1
25	3ra	Colegio de Estudios Científicos y Tecnológicos de Zacatecas (CECYTEZ)	Zacatecas	1
26	5ta	Universidad Autónoma de Zacatecas	Zacatecas	1
27	5ta	Escuela Secundaria Federal No. 1 Jesús González Ortega	Zacatecas	1
28	5ta	Escuela Primaria José Clemente Orozco	Trancoso	1
29	5ta	Jardín de Niños Héroes de Chapultepec	Guadalupe	1
30	3ra	Comisión Local de Búsqueda de Personas	Zacatecas	1
31	4ta	Policía Preventiva	Zacatecas	1
32	5ta	Escuela Primaria Juan Pablo García	Guadalupe	1
33	6ta	Casa Hogar para Jóvenes	Guadalupe	1
34	Loreto	Presidencia Municipal	Loreto	1
35	Loreto	Jurisdicción Sanitaria No. 2	Ojocaliente	1
36	Rio grande	Fiscalía General de Justicia en el estado de Zacatecas, oficinas de Río Grande	Rio Grande	1
37	Loreto	Instituto Tecnológico Superior de Loreto	Loreto	1
38	Jalpa	Enfermería de la Universidad Autónoma de Zacatecas	Jalpa	2
39	Jalpa	Escuela de Música	Jalpa	2

No.	Visitaduría	Institución	Municipio	Personas atendidas
40	Rio Grande	Escuela Primaria Francisco García	Rio Grande	1
41	Rio Grande	Escuela Primaria Miguel Hidalgo	Rio Grande	1
42	5ta	Escuela Secundaria de la Universidad Autónoma de Zacatecas	Zacatecas	1
43	Rio Grande	H. Ayuntamiento de Francisco R. Murguía	Francisco R. Murguía	1
44	3ra	Centro Penitenciario	Sombrerete	1
45	3ra	Escuela Primaria Eulalia Guzmán	Guadalupe	1
46	5ta	Policías de Seguridad Pública	Genaro Codina	3
47	5ta	Jardín de Niños Rosaura Zapata	Zacatecas	1
48	5ta	Escuela Primaria Felipe Berriozábal	Guadalupe	1
49	3ra	Policía Vial	Zacatecas	1
50	6ta	Coordinador de la Comisión Mixta de Admisión de la Universidad Autónoma de Zacatecas	Zacatecas	1
51	6ta	Jurisdicción de Secretaría de Salud	Tlaltenango	1
52	5ta	Casa Hogar para Jóvenes	Guadalupe	1
53	6ta	Centro de Salud	Zacatecas	1
54	4ta	Policía Estatal	Com. Benito Juárez	1
55	5ta	Escuela Secundaria Técnica No. 31 Luis Enrique Erro”	San Antonio del Ciprés, Panuco	1
56	Rio Grande	Centro de Bachillerato Tecnológico Agropecuario No. 189	Rio Grande	1
57	1ra	C-5	Zacatecas	7
Total				82

Asimismo, se alimentó el Banco Nacional de Datos e Información sobre Casos de Violencia contra las Mujeres (BANAVIM), por violaciones a los derechos humanos de las mujeres, recabadas vía asesoría, registrándose 40 asesorías en la plataforma del BANAVIM.

ASESORÍAS REGISTRADAS EN EL BANAVIM

Febrero	Marzo	Abril	Mayo	Junio	Julio	Agosto	Septiembre	Octubre	Noviembre	Diciembre	Total
4	3	3	7	7	6	4	1	0	3	2	40

1ER. INFORME DE ACTIVIDADES 2023

IV. ÓRGANO INTERNO DE CONTROL

11ER. INFORME DE ACTIVIDADES 2023

IV. Órgano de Control Interno

En mi carácter de Titular del Órgano Interno de Control de la Comisión de Derechos Humanos del Estado de Zacatecas, designada por la H. Sexagésima Legislatura del Estado de Zacatecas, en sesión ordinaria, tal y como se desprende del Decreto No. 338, a continuación, le presento nuestro informe de labores.

IV.1. Capacitaciones, foros y eventos

Este Órgano Interno participó en las siguientes capacitaciones, foros y eventos:

CAPACITACIONES, FOROS Y EVENTOS

No.	Fecha	Nombre de la Capacitación
1	3 de marzo de 2023	Acto Administrativo
2	6 de marzo de 2023	Perspectiva de género en la impartición de justicia
3	20 de abril de 2023	Auditoría Gubernamental de acuerdo a los manuales internos y guías
4	28 de abril de 2023	Sistema declara.cdhez.org
5	26 de mayo de 2023	Conferencia Responsabilidad Patrimonial del Estado y Buena Administración
6	4 de julio del 2023	Impacto del debido proceso en el procedimiento administrativo
7	12 de julio de 2023	Sistema Estatal Anticorrupción, experiencia Zacatecas
8	13 de Julio de 2023	La investigación y el procedimiento de responsabilidades administrativas
9	25 de agosto de 2023	Protocolo para la atención de denuncias sobre faltas administrativas y hechos de corrupción y la Plataforma Digital Nacional
10	28 de agosto de 2023	Implementación del Sistema Institucional de Archivos
11	20 de septiembre	Políticas de Mejora Regulatoria
12	21 de septiembre del 2023	Primer foro Municipal de Buenas Prácticas de Mejora Regulatoria para el Combate a la Corrupción convocado por el Comité de Participación Ciudadana
13	16 de octubre de 2023	Programa de Agravios a Periodistas y Defensores Civiles de Derechos Humanos
14	26 de octubre de 2023	Prevención de la Tortura y Otros Tratos o Penas Crueles Inhumanos o Degradantes
15	24 de noviembre de 2023	Modelo del Órgano Interno de Control del INEGI un enfoque transformador para el Combate a la Corrupción y Unidad Especializada en la Atención de Asuntos de Género del Órgano Interno de Control y el Protocolo de Actuación

No.	Fecha	Nombre de la Capacitación
16	30 de noviembre de 2023	Violencia Digital y Redes Sociales
17	Noviembre y diciembre del 2023	Diplomado en Responsabilidades Administrativas Auditoría Superior del Estado de Coahuila

Fuente: Órgano Interno de Control

IV.2. Reuniones Interinstitucionales

Se efectuaron 31 reuniones de trabajo interinstitucionales con los siguientes entes: Auditoría Superior del Estado, Tribunal Superior de Justicia del Estado, Secretaría de la Función Pública del Estado, Comité Coordinador del Sistema Estatal Anticorrupción del Estado, Fiscalía General de Justicia del Estado, Tribunal de Justicia Administrativa del Estado, y Órganos Internos de Control de Organismos Autónomos del Estado.

IV.3. Acciones efectuadas

- Se realizó la entrega de Códigos de Ética y de Conducta al nuevo personal de CDHEZ.
- Se elaboró y participó en dieciocho entregas-recepción individuales.
- Se realizó la revisión y validación de la Entrega-Recepción Institucional.
- Se comenzó con la revisión a las Visitadurías Generales, terminando en el primer cuatrimestre con la Primer Visitaduría General.
- Se cumplió trimestralmente con las solicitudes de la Unidad de Transparencia de informar sobre las y los servidores públicos obligados a presentar su Declaración Patrimonial y de Intereses Inicial, de Modificación o de Conclusión.
- Se subieron a la Plataforma del Instituto Zacatecano de Acceso a la Información (IZAI) las declaraciones patrimoniales de los sujetos obligados en versión pública.
- Se realizó un proyecto de Protocolo para Tramitar la Denuncia con los Órganos Internos de Control
- Se revisaron los contratos de arrendamiento para el presente ejercicio para su validación.
- Se capacitó y se apoyó en el llenado de sus declaraciones patrimoniales de inicio a 17 personas servidoras públicas.
- Se revisó las comprobaciones de viáticos del primer trimestre del año 2023.
- Se revisaron las condiciones generales del servicio para su modificación.
- Se realizaron los acuerdos de confidencialidad y se entregaron a todo el personal de ente.
- Se presentó la propuesta de Lineamientos para la Verificación Patrimonial de las Personas Servidoras Públicas de la CDHEZ, mismos que fueron aprobados por el Consejo Consultivo el 9 de mayo del 2023.
- Se presentó la propuesta del Manual para la Administración de los Bienes de la Comisión, mismo que fue aprobado por el Consejo Consultivo el 7 de junio del 2023.
- Se revisaron 19 contratos de servicios y comodato correspondientes al presente año.
- Se revisaron 20 expedientes de la Tercera Visitaduría General que se encontraban en el Archivo de Concentración de la Coordinación de Archivos, los cuales se remitieron a la Tercera Visitaduría General para que fuera modificado el oficio de radicación, ya que el que tenían estaba fundamentado en una norma derogada.
- Realizamos la revisión y validación de la Entrega-Recepción Institucional del mismo número de entregas.
- Se cumplió trimestralmente con las solicitudes de la Unidad de Transparencia de informar sobre las

y los servidores públicos obligados de presentar su Declaración Patrimonial y de Intereses Inicial, de Modificación o de Conclusión.

- Se subieron a la Plataforma del Instituto Zacatecano de Acceso a la Información (IZAI) las declaraciones patrimoniales de los sujetos obligados en versión pública, así como a una solicitud de información.
- Se cumplió con la información para el Censo Nacional de Derechos Humanos 2023 correspondiente al ejercicio 2022.
- Se capacitó y se apoyó en el llenado de sus declaraciones de modificación patrimonial a 70 personas servidoras públicas durante el mes de mayo.
- Se enviaron 27 expedientes a la Coordinación de Archivos.
- Se entregó a la Presidenta y Secretaria Ejecutiva un informe de la revisión de las minutas del Consejo Consultivo del periodo del 2016 al 2022.
- Se hizo entrega de los códigos de ética y conducta a los nuevos integrantes del personal de la comisión.
- Se participo en el examen de oposición para obtener la titularidad de la Primera Visitaduría General.
- Se revisaron 18 contratos de servicios y comodato correspondientes al presente año.
- Se cumplió trimestralmente con las solicitudes de la Unidad de Transparencia de informar sobre las y los servidores públicos obligados de presentar su Declaración Patrimonial y de Intereses Inicial, de Modificación o de Conclusión.
- Se subieron a la Plataforma del Instituto Zacatecano de Acceso a la Información (IZAI) las declaraciones de inicio y termino de las y los sujetos obligados en versión pública.
- Se participó en veintitrés sesiones del Consejo Consultivo.
- Se participó en ocho sesiones del Comité de Adquisiciones, Arrendamientos y Servicios de la Comisión de Derechos Humanos.
- Se participó en seis sesiones del Comité de Ética de la Comisión de Derechos Humanos.
- Se hizo entrega de los códigos de ética y conducta a 5 nuevos integrantes del personal de la comisión.
- Se realizaron 25 revisiones y validaciones a las declaraciones de modificación patrimonial y conflicto de intereses.

IV.4. Materia de expedientes

- Del periodo que se informa, se concluyó un expediente que encontraba en el Poder Judicial de la Federación con sentencia a nuestro favor.
- Se suspendió el expediente de un servidor público, por no ser localizado.
- Se iniciaron tres expedientes de presunta responsabilidad administrativa.
- Se concluyó un expediente por la inexistencia de la falta administrativa.
- Se iniciaron seis expedientes de presunta responsabilidad administrativa.

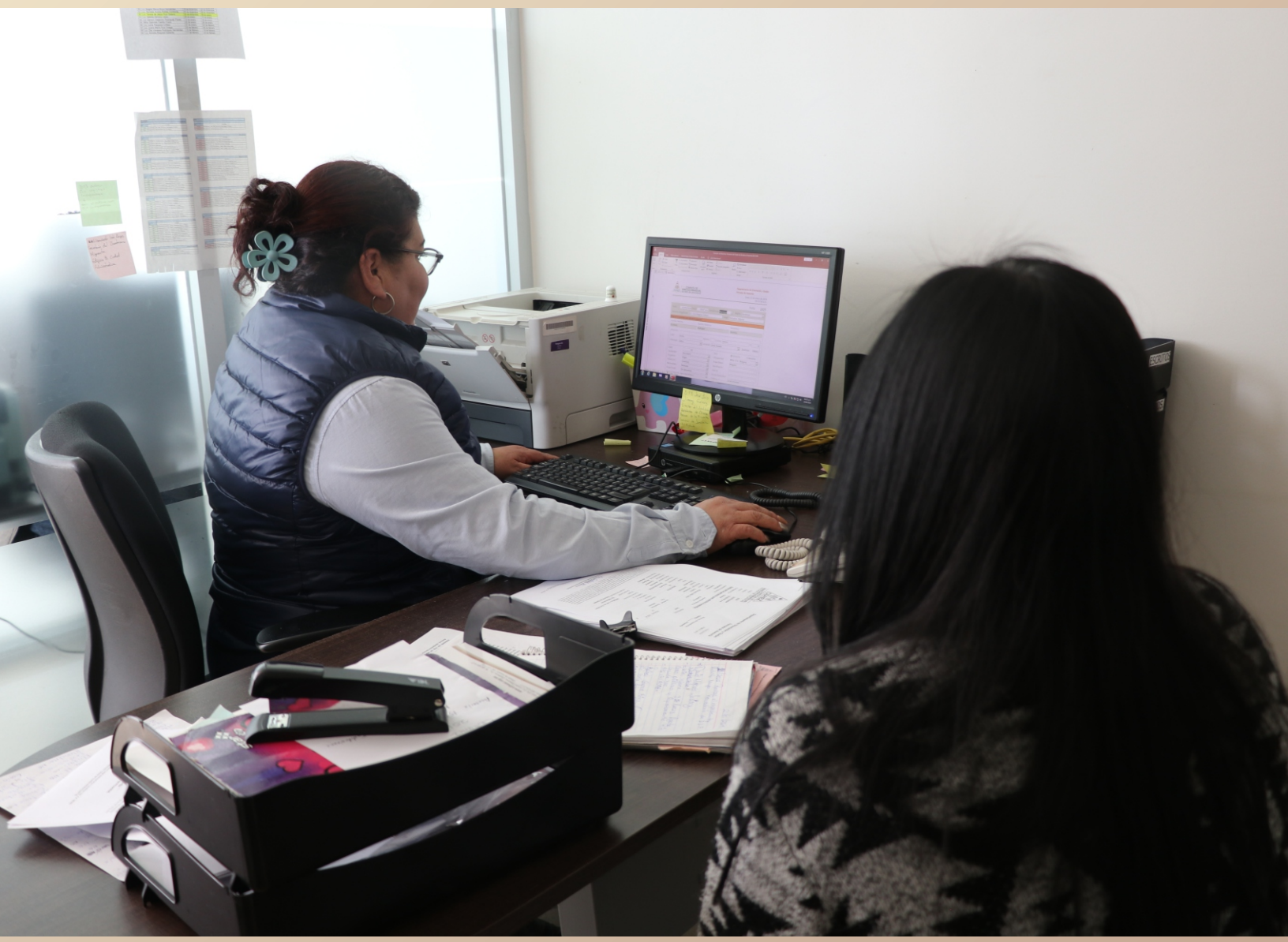

1ER. INFORME
DE ACTIVIDADES
2023

V. GARANTÍA, AMPLIACIÓN Y DEFENSA DE LOS DERECHOS HUMANOS

11ER. INFORME DE ACTIVIDADES 2023

V. Garantía, Ampliación y Defensa de los Derechos Humanos

De conformidad con el artículo 1° de la Constitución Política de los Estados Unidos Mexicanos, todas las autoridades, en el ámbito de sus competencias, tienen la obligación de promover, respetar, proteger y garantizar los derechos humanos de conformidad con los principios de universalidad, interdependencia, indivisibilidad y progresividad. En consecuencia, el Estado deberá prevenir, investigar, sancionar y reparar las violaciones a los derechos humanos, en los términos que establezca la ley.

"La obligación de garantizar los derechos humanos no sólo tiene el objetivo de mantener el disfrute del derecho, sino también el de mejorarlo y restituirlo en caso de violación. Fundamentalmente, se trata de una obligación que exige la conducta positiva del Estado para asegurar la realización del derecho. La obligación de garantizar los derechos es la más compleja en términos de la conducta positiva que se requiere de los órganos estatales, porque implica una perspectiva global sobre los derechos humanos en el país. En tanto se trata de asegurar la realización de los derechos humanos para todas y todos, se hace necesario planear, establecer metas, crear mecanismos de control, entre otras actividades".[1]

Es por ello que esta Comisión de Derechos Humanos del Estado de Zacatecas, tiene como uno de sus ejes rectores, la Garantía, Ampliación y Defensa de los Derechos Humanos, es decir, buscar que se garanticen los derechos humanos y el aseguramiento para todas y todos disfrutar los derechos; buscando la eliminación de restricciones a los derechos, así como el abastecimiento de políticas públicas y recursos "que faciliten que todas las personas sean sustantivamente iguales en cuanto a su habilidad para participar como ciudadanas plenas en sociedad".[2]

Asimismo, la Corte Interamericana de Derechos Humanos, señaló que la obligación de garantizar implica: "el deber de los Estados Partes de organizar todo el aparato gubernamental y, en general, todas las estructuras a través de las cuales se manifiesta el ejercicio del poder público, de manera tal que sean capaces de asegurar jurídicamente el libre y pleno ejercicio de los derechos humanos".

La garantía, ampliación y defensa de los derechos humanos es una de las tareas inherentes al quehacer institucional de la Comisión, así tanto su marco jurídico como su maquinaria institucional están encaminadas a proteger a las personas de las interferencias de los agentes estatales sobre sus derechos o bien, a que obstaculicen o impidan el acceso a estos.

En este sentido, la tarea medular de este Organismo consiste en erigirse como un mecanismo de exigibilidad antes las posibles violaciones de derechos humanos cometidos en contra de todas las personas por parte de las autoridades estatales y municipales, y prevenir su recurrencia en el futuro.

Asimismo, se hace necesaria la investigación de las presuntas violaciones a los derechos humanos y ante una violación de estos derechos, la Comisión Estatal de Derechos Humanos debe garantizar la restitución de los derechos humanos vulnerados. De ahí que cuente con personal y procedimientos que permitan realizar investigaciones eficientes, eficaces, imparciales, objetivas y profesionales que acrediten las conductas violatorias de derechos humanos a efecto de emitir las correspondientes recomendaciones para que sean reparadas integralmente las víctimas y sancionados los responsables por las instancias correspondientes.

Es importante mencionar que desde la Corte IDH se ha determinado que la obligación de garantizar los derechos humanos incluye: la investigación de las violaciones a los derechos humanos, la sanción a las y los responsables de esas violaciones y la reparación del daño a las víctimas.

De hecho, en la cotidianidad es justo donde se dan la violación de derechos, es decir, las fallas en el cumplimiento de las obligaciones de protección y garantía. Cuando esto sucede, es cuando un derecho ya fue violentado y es cuando la Comisión de Derechos Humanos del Estado de Zacatecas entra en acción

[1]Principios y obligaciones de derechos humanos: los derechos en acción, Comisión de Derechos Humanos del Distrito Federal, Suprema Corte de Justicia de la Nación, Naciones Unidas y Naciones Unidas Derechos Humanos Oficina del Alto Comisionado México, Daniel Vázquez y Sandra Serrano, Primera edición 2013, pág. 21.
[2]Ibidem.

para resolver un expediente de presuntas violaciones de derechos humanos con legalidad, objetividad y eficiencia.

Es por ello que la garantía, ampliación y defensa de los derechos humanos es una cuestión prioritaria prevista en el derecho internacional de los derechos humanos, al reconocer que éstos tienen su origen en la dignidad y el valor de la persona humana, y que ésta, es el sujeto central de los derechos humanos y las libertades fundamentales, por lo que debe ser la principal beneficiaria de los mismos. La protección de estos, es responsabilidad primordial de los gobiernos[3], pues deben, por un lado, no interferir arbitrariamente en el ejercicio de los derechos humanos de las personas o bien, de promover o tolerar cualquier práctica que los vulnere"[4], y por otro lado no deben llevar a cabo acciones u omisiones que los puedan poner en peligro.

La garantía, ampliación y defensa de los derechos humanos requiere la generación de estrategias que permitan implementar un proceso formativo que busca obtener más y mejores estándares de protección para los derechos humanos de las personas, al contar con un equipo de trabajo profesional y actualizado en la materia. Para ello, se ha llevado a cabo un proceso especializado de capacitación para las y los visitadores de este Organismo, basado en la apropiación crítica de doctrina, así como en los procesos de ponderación de valores que les permite realizar una aplicación práctica de ésta. Ello, en aras de brindar un servicio profesional a la ciudadanía que recurre ante este Organismo. Por tanto la garantía, ampliación y defensa de los derechos humanos, representa una parte sustantiva de la Institución, por lo que hemos puesto énfasis en mejorar los procesos que aseguren al Organismo Defensor de los Derechos Humanos las capacidades institucionales para contribuir a un ejercicio pleno de los derechos por parte de los ciudadanos.

Esa visión implica proporcionar atención oportuna y de calidad a las víctimas de presuntas violaciones a los derechos humanos para proteger y salvaguardar sus derechos, en este sentido en las oficinas centrales de la Comisión de Derechos Humanos del Estado de Zacatecas (CDHEZ) y Visitadurías Regionales de la Comisión, integraron a un total de 4 mil 796 expedientes de los cuales 2 mil 542 fueron asesorías, 840 quejas y 1 mil 414 gestiones, del periodo del 1 de enero al 31 de diciembre de 2023.

La garantía, ampliación y defensa de los derechos humanos inicia en el Departamento de Orientación y Quejas, con la recepción de la denuncia de hechos violatorios que realiza el quejoso y su remisión al área de Visitadurías para su investigación, así como a la Unidad de Atención a Víctimas, para atención integral a las víctimas de violaciones a derechos humanos o víctimas del delito, en la cual se atiende a víctimas de violencia, especialmente mujeres, niñas, niños y personas con discapacidad, las cuales reciben atención particular y se redimensiona su posición como personas vulnerables y descuidadas. No obstante, es importante hacer hincapié en que este Organismo Defensor de los Derechos Humanos conocerá exclusivamente de quejas atribuibles a autoridades y servidores públicos de nivel estatal y municipal en el Estado de Zacatecas; las concernientes a servidores públicos del estado y municipios de otra entidad federativa serán remitidas para su prosecución, al Organismo local homólogo del Estado de que se trate; o bien, a la Comisión Nacional de los Derechos Humanos (CNDH), cuando se involucre a servidores públicos de la federación. Así entonces, a través de este Departamento se da el primer contacto directo con la persona o personas que han padecido algún tipo de afectación en su esfera jurídica, ya sea por violaciones a sus derechos humanos; o bien, por la vulneración en alguno de sus bienes jurídicos tutelados.

Es importante señalar que la permanente observancia a los derechos fundamentales se hace visible, cuando de manera oficiosa, se inician quejas por hechos denunciados a través de los diversos medios de comunicación, por lo que en el periodo que se informa se iniciaron quejas oficiosas, no obstante, este Organismo siempre tendrá como prioridad el respeto a la voluntad de los agraviados, en el entendido de que el doliente que no desee que se continué con un procedimiento de queja iniciado de manera oficiosa a su favor, entonces concluirá dicho trámite.

En suma, la Comisión de Derechos Humanos del

[3]Declaración y Programa de Acción de Viena (1993)
[4]Programa Estatal de Derechos Humanos, Titular del Poder Ejecutivo, emitido el 30 de marzo de 2015

Estado de Zacatecas, a través de su Departamento de Orientación y Quejas, además de recabar quejas por presuntas violaciones a sus derechos humanos ofrece al público en general, un servicio de asesoría gratuita y la búsqueda de soluciones inmediatas a sus problemáticas, canalizando a las personas ante la institución o dependencia que corresponda y apoyados en las gestiones interinstitucionales que realiza el personal que en este Organismo labora.

V.1. Orientación y Quejas

En el periodo del 1 de enero al 31 de diciembre de 2023 se informa que se iniciaron un total de 4 mil 796 expedientes como a continuación se detalla.

EXPEDIENTES DEL AÑO 2023

Tipo	Número
Asesorías otorgadas	2,542
Quejas recibidas	840
Gestiones	1,414
Total	4,796

Fuente: Departamento de Orientación y Quejas.
Los datos comprenden información del 1 de enero al 31 de diciembre de 2023.

V.1.1. Asesorías

En lo que respecta a las asesorías, se otorgaron servicios de orientación jurídica, administrativa, penitenciaria, penal, familiar, laboral, civil, mercantil, psicológica y agraria; así como asistencia en la elaboración de escritos, remisión de asuntos a otras instancias que no son de competencia de este Organismo, y realización de diversos trámites de gestiones.

V.1.1.1. Asesorías clasificadas por Materia

En el periodo del 1 de enero al 31 de diciembre de 2023 se informa que las asesorías registradas fueron 2 mil 542, de las cuales, 1 mil 070 fueron administrativas, 623 penitenciarias, 363 penales, 157 laborales, 156 familiares, 75 civiles, 62 psicológicas, 23 mercantiles, 11 agrarias, 1 ecológica y 1 fiscal.

ASESORÍAS REGISTRADAS, CLASIFICADAS POR MATERIA

Tipo	Cantidad	Porcentaje
Administrativas	1,070	42
Penitenciarias	623	25
Penales	363	14

Tipo	Cantidad	Porcentaje
Laborales	157	6
Familiares	156	6
Civiles	75	3
Psicológicas	62	2
Mercantiles	23	1
Agrarias	11	0
Ecológicas	1	0
Fiscal	1	0
Total	2,542	100

Fuente: Departamento de Orientación y Quejas.
Los datos comprenden información del 1 de enero al 31 de diciembre de 2023.

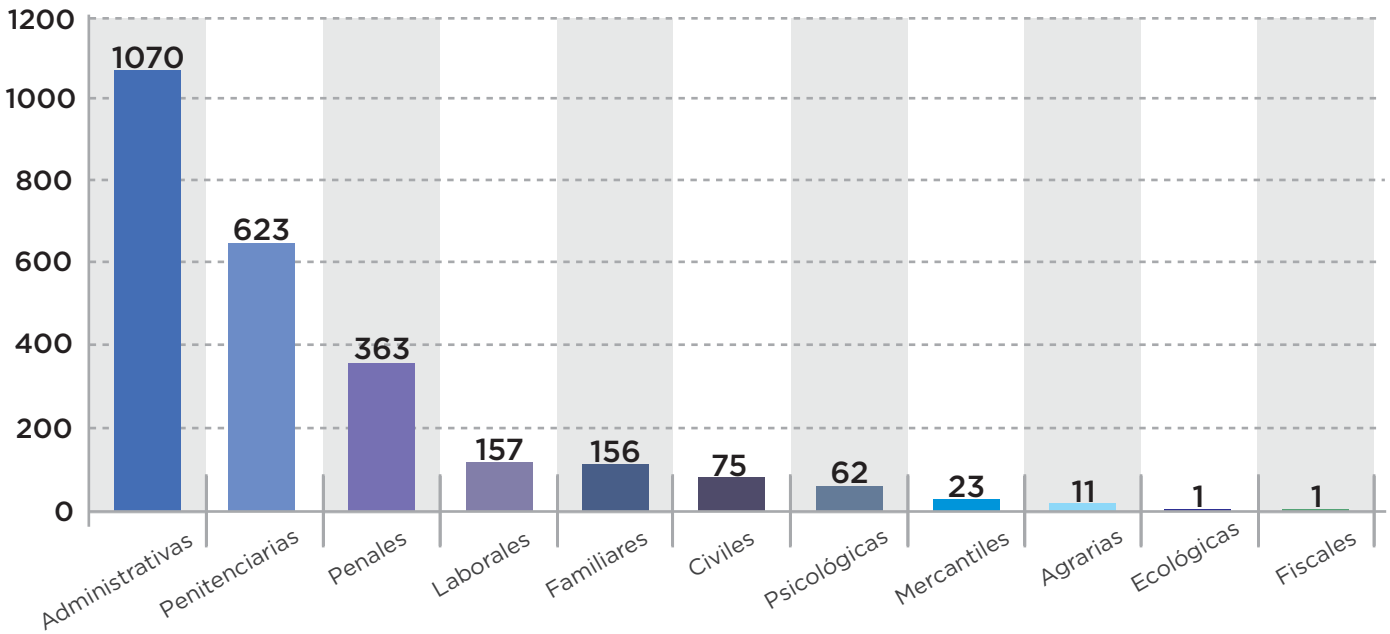

V.1.1.2. Asesorías clasificadas por Materia y Sexo

Del 1 de enero al 31 de diciembre de 2023 se registraron las siguientes asesorías: 455 solicitadas por mujeres y 615 por hombres en materia administrativa, 220 por mujeres y 403 por hombres en materia penitenciaria, 179 por mujeres y 184 por hombres en materia penal, 66 por mujeres y 91 por hombres en materia laboral, 98 por mujeres y 58 por hombres en materia familiar, 40 por mujeres y 35 por hombres en materia civil, 29 civiles y 33 por hombres en materia psicológica, 17 por mujeres y 6 por hombres en materia mercantil, 2 por mujeres y 9 por hombre en materia agraria, 1 por hombre en materia ecologica y 1 por hombre en materia fiscal.

ASESORÍAS REGISTRADAS, CLASIFICADAS POR MATERIA Y SEXO

Tipo	Mujeres	%	Hombres	%	Cantidad
Administrativas	455	17.9	615	24.19	1,070
Penitenciarias	220	8.65	403	15.85	623
Penales	179	7.04	184	7.24	363
Laborales	66	2.6	91	3.58	157
Familiares	98	3.86	58	2.28	156
Civiles	40	1.57	35	1.38	75
Psicológicas	29	1.14	33	1.3	62
Mercantiles	17	0.67	6	0.24	23
Agrarias	2	0.08	9	0.35	11
Ecológicas	0	0	1	0.04	1
Fiscal	0	0	1	0.04	1
Total	1,106	58%	1,436	42%	2,542

Fuente: Departamento de Orientación y Quejas.
Los datos comprenden información del 1 de enero al 31 de diciembre de 2023.

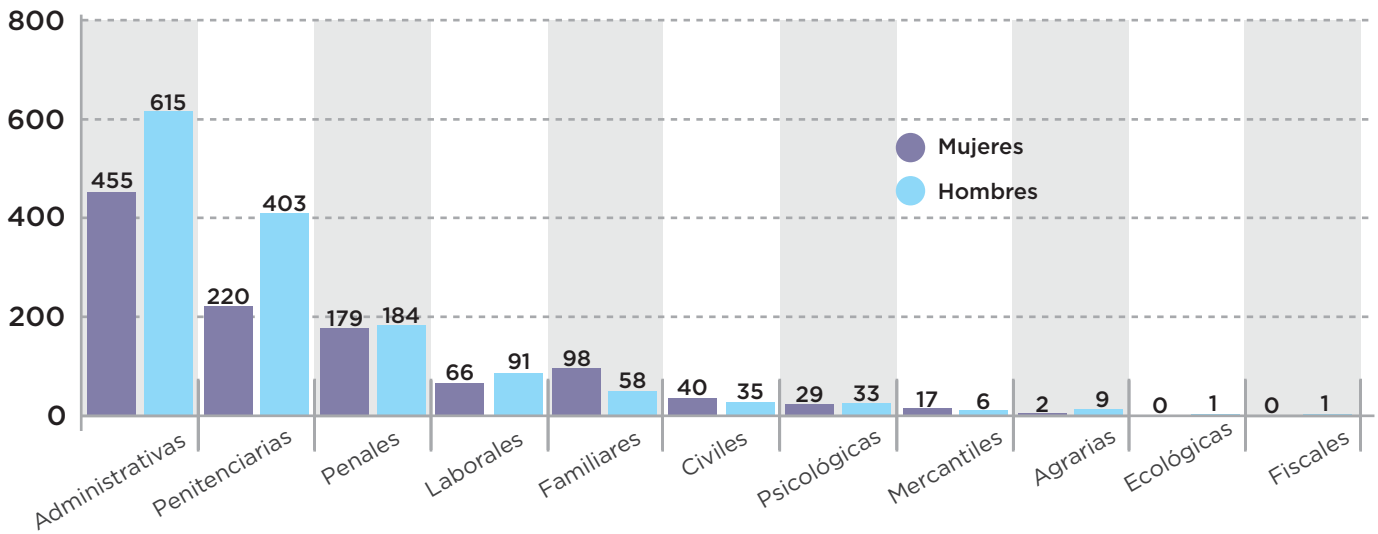

V.1.1.3. Asesorías registradas, clasificadas por grupo etario

Con respecto a las asesorías registradas por grupo etario, en el periodo que se informa 91 fueron por personas menores de 20 años, 538 por personas del rango de edad de 21 a 30 años, 551 de la franja etaria de 31 a 40 años de edad, 486 dentro del rango de edad de 41 a 50 años, 351 por personas del rango de edad de 51 a 60 años, 194 por personas de la franja etaria de 61 a 70 años de edad, 88 por personas dentro del rango de edad de 71 a 80 años de edad, 26 por personas de la edad de 81 años o más y 217 por personas sin datos de edad; siendo un total de 2 mil 542 personas asesoradas.

ASESORÍAS REGISTRADAS, CLASIFICADAS POR GRUPOS ETARIOS

Grupo etario	Total
0-10	2
11-20	89
21-30	538
31-40	551
41-50	486
51-60	351
61-70	194
71-80	88
81+	26
S/D	217
Total	**2,542**

Fuente: Departamento de Orientación y Quejas.
Los datos comprenden información del 1 de enero al 31 de diciembre de 2023.

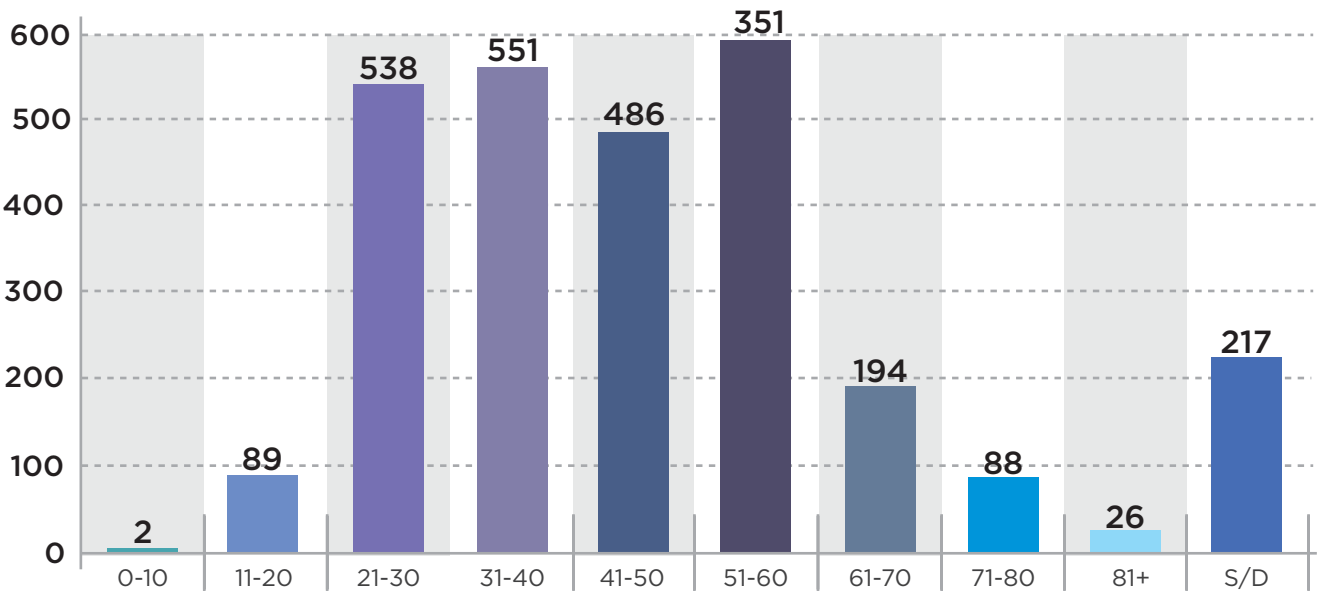

V.1.1.4. Asesorías clasificadas por grupo etario y sexo

En el periodo que se informa se asesoraron a 1 mujer y 1 hombre menores de 10 años, 28 mujeres y 61 hombres menores de 20 años, 217 mujeres y 321 hombres en la franja etaria de 21 a 30 años, 278 mujeres y 273 hombres en el rango de edad a 31 a 40 años, 250 mujeres y 236 hombres en el rango de edad de 41 a 50 años, 170 mujeres y 181 hombres en el grupo etario de 51 a 60 años, 83 mujeres y 111 hombres en el rango de edad de 61 a 70 años, 30 mujeres y 58 hombres de 71 a 80 años, 2 mujeres y 24 hombres mayores de 81 años, así como 47 mujeres y 170 hombres sin datos de edad; siendo un total de 1 mil 106 mujeres asesoradas y 1 mil 436 hombres asesorados.

ASESORÍAS REGISTRADAS, CLASIFICADAS POR GRUPOS ETARIOS Y SEXO

Grupo etario	Mujeres	Hombres	Total
0-10	1	1	2
11-20	28	61	89
21-30	217	321	538
31-40	278	273	551
41-50	250	236	486
51-60	170	181	351
61-70	83	111	194
71-80	30	58	88
81 +	2	24	26
S/D	47	170	217
Total	1,106	1,436	2,542

Fuente: Departamento de Orientación y Quejas.
Los datos comprenden información del 1 de enero al 31 de diciembre de 2023.

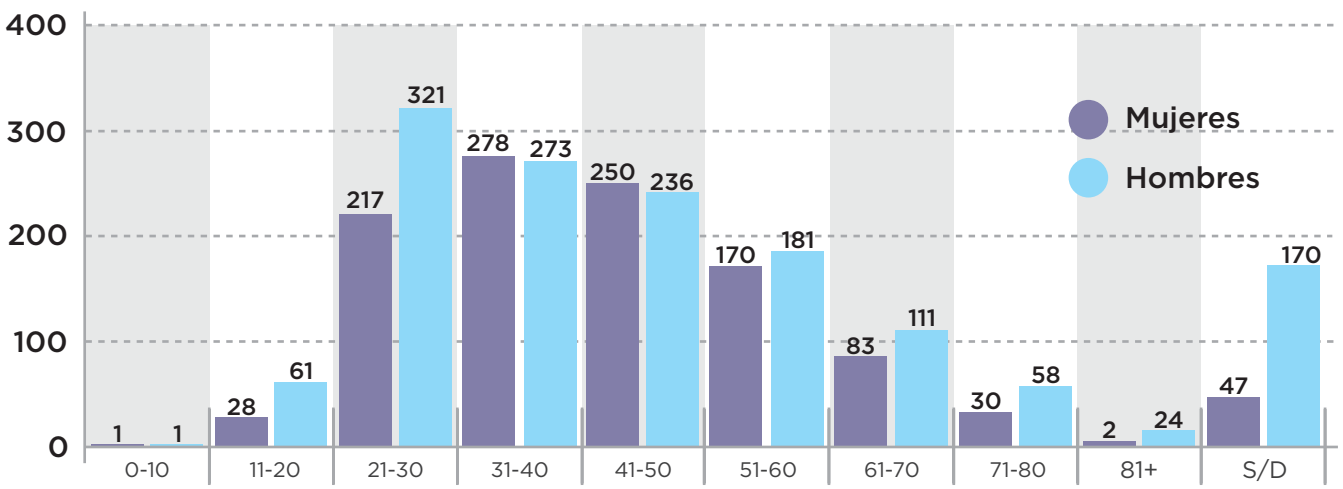

V.1.1.5. Asesorías registradas por tipo de recepción

En el periodo que se informa se brindaron 2 mil 542 asesorías de las cuales 1 mil 783 se recibieron de manera directa o personal en las oficinas de la CDHEZ, 533 se atendieron telefónicamente, 90 por carta o mensajería, 73 por acta circunstanciada, 32 sin determinar, 22 por internet, 4 recibidas de la Comisión Nacional de los Derechos Humanos (CNDH), 3 por prensa y 2 por otra Procuraduría o Comisión de Derechos Humanos estatal (OPDH).

ASESORÍAS REGISTRADAS, POR TIPO DE RECEPCIÓN

Tipo de recepción	Total
Directa o personal	1783
Telefónica	533
Carta o Mensajería	90
Acta circunstanciada	73
Sin determinar	32
Internet	22
Recibidas de la CNDH	4
Prensa	3
Otro OPDH Estatal	2
Total	2542

Fuente: Departamento de Orientación y Quejas.
Los datos comprenden información del 1 de enero al 31 de diciembre de 2023.

V.1.1.6. Asesorías clasificadas por región

Las asesorías efectuadas por región en el periodo a informar se otorgaron de la siguiente manera: 1 mil 912 en las oficinas centrales ubicadas en la capital del estado, 173 en la Visitaduría Regional de Fresnillo, 148 en la Visitaduría Regional de Jalpa, 116 en la Visitaduría Regional de Río Grande, 73 en la Visitaduría Regional de Jerez de García Salinas, 72 en la Visitaduría Regional de Sombrerete, 40 en la Visitaduría Regional de Loreto y 8 en la Visitaduría Regional de Tlaltenango.

ASESORÍAS REGISTRADAS, POR REGIÓN

Región	Total
Oficinas Centrales Zacatecas	1,912
Visitaduría Regional de Fresnillo	173
Visitaduría Regional de Jalpa	148
Visitaduría Regional de Río Grande	116
Visitaduría de Jerez de García Salinas	73
Visitaduría de Sombrerete	72

Región	Total
Visitaduría de Loreto	40
Visitaduría de Tlaltenango	8
Total	2,542

Fuente: Departamento de Orientación y Quejas.
Los datos comprenden información del 1 de enero al 31 de diciembre de 2023.

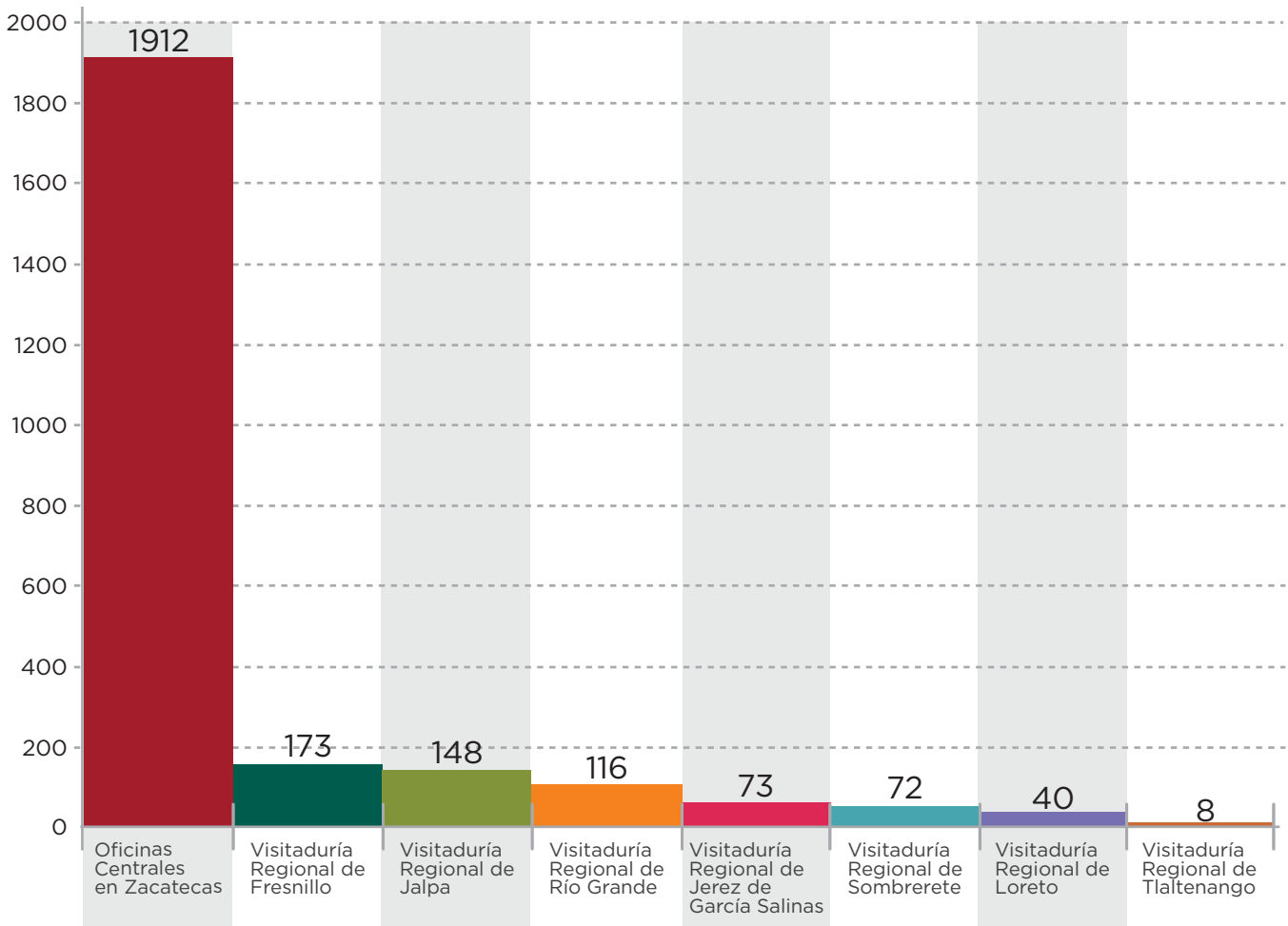

V.1.1.7. Asesorías clasificadas por mes de recepción

Las asesorías registradas del 1 de enero al 31 de diciembre de 2023 de acuerdo al mes de recepción fueron: 139 en enero, 167 en febrero, 183 en marzo, 199 en abril, 197 en mayo, 199 en junio, 137 en julio, 198 en agosto, 320 en septiembre, 306 en octubre, 367 en noviembre y 130 en diciembre.

ASESORÍAS REGISTRADAS POR MES DE RECEPCIÓN

Mes	Total
Enero	139
Febrero	167
Marzo	183
Abril	199
Mayo	197
Junio	199
Julio	137
Agosto	198
Septiembre	320
Octubre	306
Noviembre	367
Diciembre	130
Total	2542

Fuente: Departamento de Orientación y Quejas.
Los datos comprenden información del 1 de enero al 31 de diciembre de 2023.

V.1.2. Gestiones

Durante el periodo del 1 de enero al 31 de diciembre de 2023 se efectuaron 1 mil 213 gestiones generales en el departamento de orientación y quejas, sistema penitenciario y visitadurías regionales; así también se realizaron 201 gestiones durante la sustanciación de expedientes; siendo un total de 1 mil 414 gestiones efectuadas en el ejercicio 2023.

GESTIONES EN EL AÑO 2023

Gestiones Generales	1,213
Gestiones durante la Sustanciación de Expedientes	201
Total	1,414

Fuente: Dirección de Asuntos Jurídicos y Departamento de Orientación y Quejas.
Los datos comprenden información del 1 de enero al 31 de diciembre de 2023.

V.1.2.1. Gestiones generales

En la tabla siguiente se presentan las gestiones que se realizaron durante el ejercicio 2023 por parte de este Organismo Defensor de los Derechos Humanos con número de expediente, edad, sexo e institución donde se realizó la gestión, efectuándose 1 mil 213 gestiones en las visitadurías regionales, sistema penitenciario y departamento de orientación y quejas.

GESTIONES GENERALES REALIZADAS DEL 1 DE ENERO AL 31 DE DICIEMBRE DE 2023

No.	No. De Gestión	Edad	Sexo	Autoridad
1	CDHEZ/G/ZAC/SP/001/2023	43	F	Centro de Reinserción Social Femenil, Cieneguillas, Zacatecas
2	CDHEZ/G/ZAC/SP/002/2023	42	F	Centro de Reinserción Social Femenil, Cieneguillas, Zacatecas
3	CDHEZ/G/ZAC/SP/003/3033	31	F	Comisión Nacional de Derechos Humanos
4	CDHEZ/G/ZAC/SP/004/2023	77	M	Instituto de la Defensoría Pública del Estado de Zacatecas
5	CDHEZ/G/ZAC/SP/005/2023	35	F	Centro de Reinserción Social Femenil, Cieneguillas, Zacatecas
6	CDHEZ/G/ZAC/SP/006/2023	32	F	Centro de Reinserción Social Femenil, Cieneguillas, Zacatecas
7	CDHEZ/G/ZAC/SP/007/2023	51	M	Centro de Reinserción Social Varonil, Cieneguillas, Zacatecas
8	CDHEZ/G/ZAC/SP/008/2023	34	F	Centro de Reinserción Social Varonil, Cieneguillas, Zacatecas
9	CDHEZ/G/ZAC/SP/009/2023	s/d	M	Centro de Reinserción Social Varonil, Cieneguillas, Zacatecas
10	CDHEZ/G/ZAC/SP/010/2023	s/d	M	Centro de Reinserción Social Varonil, Cieneguillas, Zacatecas
11	CDHEZ/G/ZAC/SP/011/2023	s/d	M	Centro de Reinserción Social Varonil, Cieneguillas, Zacatecas
12	CDHEZ/G/ZAC/SP/012/2023	s/d	M	Centro de Reinserción Social Varonil, Cieneguillas, Zacatecas
13	CDHEZ/G/ZAC/SP/013/2023	s/d	M	Centro de Reinserción Social Varonil, Cieneguillas, Zacatecas
14	CDHEZ/G/ZAC/SP/014/2023	s/d	M	Centro de Reinserción Social Varonil, Cieneguillas, Zacatecas
15	CDHEZ/G/ZAC/SP/015/2023	s/d	M	Centro de Reinserción Social Varonil, Cieneguillas, Zacatecas
16	CDHEZ/G/ZAC/SP/016/2023	s/d	M	Centro de Reinserción Social Varonil, Cieneguillas, Zacatecas
17	CDHEZ/G/ZAC/SP/017/2023	s/d	M	Centro de Reinserción Social Varonil, Cieneguillas, Zacatecas
18	CDHEZ/G/ZAC/SP/018/2023	s/d	M	Centro de Reinserción Social Varonil, Cieneguillas, Zacatecas
19	CDHEZ/G/ZAC/SP/019/2023	s/d	M	Centro de Reinserción Social Varonil, Cieneguillas, Zacatecas
20	CDHEZ/G/ZAC/SP/020/2023	s/d	M	Centro de Reinserción Social Varonil, Cieneguillas, Zacatecas
21	CDHEZ/G/ZAC/SP/021/2023	s/d	M	Centro de Reinserción Social Varonil, Cieneguillas, Zacatecas
22	CDHEZ/G/ZAC/SP/022/2023	s/d	M	Centro de Reinserción Social Varonil, Cieneguillas, Zacatecas
23	CDHEZ/G/ZAC/SP/023/2023	s/d	M	Centro de Reinserción Social Varonil, Cieneguillas, Zacatecas

No.	No. De Gestión	Edad	Sexo	Autoridad
24	CDHEZ/G/ZAC/SP/024/2023	s/d	M	Centro de Reinserción Social Varonil, Cieneguillas, Zacatecas
25	CDHEZ/G/ZAC/SP/025/2023	s/d	M	Centro de Reinserción Social Varonil, Cieneguillas, Zacatecas
26	CDHEZ/G/ZAC/SP/026/2023	s/d	M	Centro de Reinserción Social Varonil, Cieneguillas, Zacatecas
27	CDHEZ/G/ZAC/SP/027/2023	s/d	M	Centro de Reinserción Social Varonil, Cieneguillas, Zacatecas
28	CDHEZ/G/ZAC/SP/028/2023	s/d	M	Centro de Reinserción Social Varonil, Cieneguillas, Zacatecas
29	CDHEZ/G/ZAC/SP/029/2023	s/d	M	Centro de Reinserción Social Varonil, Cieneguillas, Zacatecas
30	CDHEZ/G/ZAC/SP/030/2023	s/d	M	Centro de Reinserción Social Varonil, Cieneguillas, Zacatecas
31	CDHEZ/G/ZAC/SP/031/2023	s/d	M	Centro de Reinserción Social Varonil, Cieneguillas, Zacatecas
32	CDHEZ/G/ZAC/SP/032/2023	s/d	M	Centro de Reinserción Social Varonil, Cieneguillas, Zacatecas
33	CDHEZ/G/ZAC/SP/033/2023	s/d	M	Centro de Reinserción Social Varonil, Cieneguillas, Zacatecas
34	CDHEZ/G/ZAC/SP/034/2023	s/d	M	Centro de Reinserción Social Varonil, Cieneguillas, Zacatecas
35	CDHEZ/G/ZAC/SP/035/2023	s/d	M	Centro de Reinserción Social Varonil, Cieneguillas, Zacatecas
36	CDHEZ/G/ZAC/SP/036/2023	s/d	M	Centro de Reinserción Social Varonil, Cieneguillas, Zacatecas
37	CDHEZ/G/ZAC/SP/037/2023	s/d	M	Centro de Reinserción Social Varonil, Cieneguillas, Zacatecas
38	CDHEZ/G/ZAC/SP/038/2023	s/d	M	Centro de Reinserción Social Varonil, Cieneguillas, Zacatecas
39	CDHEZ/G/ZAC/SP/039/2023	s/d	M	Centro de Reinserción Social Varonil, Cieneguillas, Zacatecas
40	CDHEZ/G/ZAC/SP/040/2023	s/d	M	Centro de Reinserción Social Varonil, Cieneguillas, Zacatecas
41	CDHEZ/G/ZAC/SP/041/2023	s/d	M	Centro de Reinserción Social Varonil, Cieneguillas, Zacatecas
42	CDHEZ/G/ZAC/SP/042/2023	s/d	M	Centro de Reinserción Social Varonil, Cieneguillas, Zacatecas
43	CDHEZ/G/ZAC/SP/043/2023	s/d	M	Centro de Reinserción Social Varonil, Cieneguillas, Zacatecas
44	CDHEZ/G/ZAC/SP/044/2023	s/d	M	Centro de Reinserción Social Varonil, Cieneguillas, Zacatecas
45	CDHEZ/G/ZAC/SP/045/2023	s/d	M	Centro de Reinserción Social Varonil, Cieneguillas, Zacatecas
46	CDHEZ/G/ZAC/SP/046/2023	s/d	M	Centro de Reinserción Social Varonil, Cieneguillas, Zacatecas
47	CDHEZ/G/ZAC/SP/047/2023	s/d	M	Centro de Reinserción Social Varonil, Cieneguillas, Zacatecas

No.	No. De Gestión	Edad	Sexo	Autoridad
48	CDHEZ/G/ZAC/SP/048/2023	s/d	M	Centro de Reinserción Social Varonil, Cieneguillas, Zacatecas
49	CDHEZ/G/ZAC/SP/049/2023	s/d	M	Centro de Reinserción Social Varonil, Cieneguillas, Zacatecas
50	CDHEZ/G/ZAC/SP/050/2023	s/d	M	Centro de Reinserción Social Varonil, Cieneguillas, Zacatecas
51	CDHEZ/G/ZAC/SP/051/2023	s/d	M	Centro de Reinserción Social Varonil, Cieneguillas, Zacatecas
52	CDHEZ/G/ZAC/SP/052/2023	s/d	M	Centro de Reinserción Social Varonil, Cieneguillas, Zacatecas
53	CDHEZ/G/ZAC/SP/053/2023	s/d	M	Centro de Reinserción Social Varonil, Cieneguillas, Zacatecas
54	CDHEZ/G/ZAC/SP/054/2023	s/d	M	Centro de Reinserción Social Varonil, Cieneguillas, Zacatecas
55	CDHEZ/G/ZAC/SP/055/2023	s/d	M	Centro de Reinserción Social Varonil, Cieneguillas, Zacatecas
56	CDHEZ/G/ZAC/SP/056/2023	s/d	M	Centro de Reinserción Social Varonil, Cieneguillas, Zacatecas
57	CDHEZ/G/ZAC/SP/057/2023	s/d	M	Centro de Reinserción Social Varonil, Cieneguillas, Zacatecas
58	CDHEZ/G/ZAC/SP/058/2023	s/d	M	Centro de Reinserción Social Varonil, Cieneguillas, Zacatecas
59	CDHEZ/G/ZAC/SP/059/2023	s/d	M	Centro de Reinserción Social Varonil, Cieneguillas, Zacatecas
60	CDHEZ/G/ZAC/SP/060/2023	s/d	M	Centro de Reinserción Social Varonil, Cieneguillas, Zacatecas
61	CDHEZ/G/ZAC/SP/061/2023	s/d	M	Centro de Reinserción Social Varonil, Cieneguillas, Zacatecas
62	CDHEZ/G/ZAC/SP/062/2023	s/d	M	Centro de Reinserción Social Varonil, Cieneguillas, Zacatecas
63	CDHEZ/G/ZAC/SP/063/2023	s/d	M	Centro de Reinserción Social Varonil, Cieneguillas, Zacatecas
64	CDHEZ/G/ZAC/SP/064/2023	s/d	M	Centro de Reinserción Social Varonil, Cieneguillas, Zacatecas
65	CDHEZ/G/ZAC/SP/065/2023	s/d	M	Centro de Reinserción Social Varonil, Cieneguillas, Zacatecas
66	CDHEZ/G/ZAC/SP/066/2023	s/d	M	Centro de Reinserción Social Varonil, Cieneguillas, Zacatecas
67	CDHEZ/G/ZAC/SP/067/2023	s/d	M	Centro de Reinserción Social Varonil, Cieneguillas, Zacatecas
68	CDHEZ/G/ZAC/SP/068/2023	s/d	M	Centro de Reinserción Social Varonil, Cieneguillas, Zacatecas
69	CDHEZ/G/ZAC/SP/069/2023	s/d	M	Centro de Reinserción Social Varonil, Cieneguillas, Zacatecas
70	CDHEZ/G/ZAC/SP/070/2023	s/d	M	Centro de Reinserción Social Varonil, Cieneguillas, Zacatecas
71	CDHEZ/G/ZAC/SP/071/2023	s/d	M	Centro de Reinserción Social Varonil, Cieneguillas, Zacatecas

No.	No. De Gestión	Edad	Sexo	Autoridad
72	CDHEZ/G/ZAC/SP/072/2023	s/d	M	Centro de Reinserción Social Varonil, Cieneguillas, Zacatecas
73	CDHEZ/G/ZAC/SP/073/2023	s/d	M	Centro de Reinserción Social Varonil, Cieneguillas, Zacatecas
74	CDHEZ/G/ZAC/SP/074/2023	s/d	M	Centro de Reinserción Social Varonil, Cieneguillas, Zacatecas
75	CDHEZ/G/ZAC/SP/075/2023	s/d	M	Centro de Reinserción Social Varonil, Cieneguillas, Zacatecas
76	CDHEZ/G/ZAC/SP/076/2023	s/d	M	Centro de Reinserción Social Varonil, Cieneguillas, Zacatecas
77	CDHEZ/G/ZAC/SP/077/2023	s/d	M	Centro de Reinserción Social Varonil, Cieneguillas, Zacatecas
78	CDHEZ/G/ZAC/SP/078/2023	s/d	M	Centro de Reinserción Social Varonil, Cieneguillas, Zacatecas
79	CDHEZ/G/ZAC/SP/079/2023	s/d	M	Centro de Reinserción Social Varonil, Cieneguillas, Zacatecas
80	CDHEZ/G/ZAC/SP/080/2023	s/d	M	Centro de Reinserción Social Varonil, Cieneguillas, Zacatecas
81	CDHEZ/G/ZAC/SP/081/2023	s/d	M	Centro de Reinserción Social Varonil, Cieneguillas, Zacatecas
82	CDHEZ/G/ZAC/SP/082/2023	s/d	M	Centro de Reinserción Social Varonil, Cieneguillas, Zacatecas
83	CDHEZ/G/ZAC/SP/083/2023	s/d	M	Centro de Reinserción Social Varonil, Cieneguillas, Zacatecas
84	CDHEZ/G/ZAC/SP/084/2023	s/d	M	Centro de Reinserción Social Varonil, Cieneguillas, Zacatecas
85	CDHEZ/G/ZAC/SP/085/2023	s/d	M	Centro de Reinserción Social Varonil, Cieneguillas, Zacatecas
86	CDHEZ/G/ZAC/SP/086/2023	s/d	M	Centro de Reinserción Social Varonil, Cieneguillas, Zacatecas
87	CDHEZ/G/ZAC/SP/087/2023	s/d	M	Centro de Reinserción Social Varonil, Cieneguillas, Zacatecas
88	CDHEZ/G/ZAC/SP/088/2023	s/d	M	Centro de Reinserción Social Varonil, Cieneguillas, Zacatecas
89	CDHEZ/G/ZAC/SP/089/2023	s/d	M	Centro de Reinserción Social Varonil, Cieneguillas, Zacatecas
90	CDHEZ/G/ZAC/SP/090/2023	s/d	M	Centro de Reinserción Social Varonil, Cieneguillas, Zacatecas
91	CDHEZ/G/ZAC/SP/091/2023	s/d	M	Centro de Reinserción Social Varonil, Cieneguillas, Zacatecas
92	CDHEZ/G/ZAC/SP/092/2023	s/d	M	Centro de Reinserción Social Varonil, Cieneguillas, Zacatecas
93	CDHEZ/G/ZAC/SP/093/2023	s/d	M	Centro de Reinserción Social Varonil, Cieneguillas, Zacatecas
94	CDHEZ/G/ZAC/SP/094/2023	s/d	M	Centro de Reinserción Social Varonil, Cieneguillas, Zacatecas
95	CDHEZ/G/ZAC/SP/095/2023	s/d	M	Centro de Reinserción Social Varonil, Cieneguillas, Zacatecas

No.	No. De Gestión	Edad	Sexo	Autoridad
96	CDHEZ/G/ZAC/SP/096/2023	s/d	M	Centro de Reinserción Social Varonil, Cieneguillas, Zacatecas
97	CDHEZ/G/ZAC/SP/097/2023	s/d	M	Centro de Reinserción Social Varonil, Cieneguillas, Zacatecas
98	CDHEZ/G/ZAC/SP/098/2023	s/d	M	Centro de Reinserción Social Varonil, Cieneguillas, Zacatecas
99	CDHEZ/G/ZAC/SP/099/2023	s/d	M	Centro de Reinserción Social Varonil, Cieneguillas, Zacatecas
100	CDHEZ/G/ZAC/SP/100/2023	s/d	M	Centro de Reinserción Social Varonil, Cieneguillas, Zacatecas
101	CDHEZ/G/ZAC/SP/101/2023	s/d	M	Centro de Reinserción Social Varonil, Cieneguillas, Zacatecas
102	CDHEZ/G/ZAC/SP/102/2023	s/d	M	Centro de Reinserción Social Varonil, Cieneguillas, Zacatecas
103	CDHEZ/G/ZAC/SP/103/2023	s/d	M	Centro de Reinserción Social Varonil, Cieneguillas, Zacatecas
104	CDHEZ/G/ZAC/SP/104/2023	s/d	M	Centro de Reinserción Social Varonil, Cieneguillas, Zacatecas
105	CDHEZ/G/ZAC/SP/105/2023	s/d	M	Centro de Reinserción Social Varonil, Cieneguillas, Zacatecas
106	CDHEZ/G/ZAC/SP/106/2023	s/d	M	Centro de Reinserción Social Varonil, Cieneguillas, Zacatecas
107	CDHEZ/G/ZAC/SP/107/2023	s/d	M	Centro de Reinserción Social Varonil, Cieneguillas, Zacatecas
108	CDHEZ/G/ZAC/SP/108/2023	s/d	M	Centro de Reinserción Social Varonil, Cieneguillas, Zacatecas
109	CDHEZ/G/ZAC/SP/109/2023	s/d	M	Centro de Reinserción Social Varonil, Cieneguillas, Zacatecas
110	CDHEZ/G/ZAC/SP/110/2023	s/d	M	Centro de Reinserción Social Varonil, Cieneguillas, Zacatecas
111	CDHEZ/G/ZAC/SP/111/2023	s/d	M	Centro de Reinserción Social Varonil, Cieneguillas, Zacatecas
112	CDHEZ/G/ZAC/SP/112/2023	s/d	M	Centro de Reinserción Social Varonil, Cieneguillas, Zacatecas
113	CDHEZ/G/ZAC/SP/113/2023	s/d	M	Centro de Reinserción Social Varonil, Cieneguillas, Zacatecas
114	CDHEZ/G/ZAC/SP/114/2023	s/d	M	Centro de Reinserción Social Varonil, Cieneguillas, Zacatecas
115	CDHEZ/G/ZAC/SP/115/2023	s/d	M	Centro de Reinserción Social Varonil, Cieneguillas, Zacatecas
116	CDHEZ/G/ZAC/SP/116/2023	s/d	M	Centro de Reinserción Social Varonil, Cieneguillas, Zacatecas
117	CDHEZ/G/ZAC/SP/117/2023	s/d	M	Centro de Reinserción Social Varonil, Cieneguillas, Zacatecas
118	CDHEZ/G/ZAC/SP/118/2023	s/d	M	Centro de Reinserción Social Varonil, Cieneguillas, Zacatecas
119	CDHEZ/G/ZAC/SP/119/2023	s/d	M	Centro de Reinserción Social Varonil, Cieneguillas, Zacatecas

No.	No. De Gestión	Edad	Sexo	Autoridad
120	CDHEZ/G/ZAC/SP/120/2023	s/d	M	Centro de Reinserción Social Varonil, Cieneguillas, Zacatecas
121	CDHEZ/G/ZAC/SP/121/2023	s/d	M	Centro de Reinserción Social Varonil, Cieneguillas, Zacatecas
122	CDHEZ/G/ZAC/SP/122/2023	s/d	M	Centro de Reinserción Social Varonil, Cieneguillas, Zacatecas
123	CDHEZ/G/ZAC/SP/123/2023	s/d	M	Centro de Reinserción Social Varonil, Cieneguillas, Zacatecas
124	CDHEZ/G/ZAC/SP/124/2023	s/d	M	Centro de Reinserción Social Varonil, Cieneguillas, Zacatecas
125	CDHEZ/G/ZAC/SP/125/2023	s/d	M	Centro de Reinserción Social Varonil, Cieneguillas, Zacatecas
126	CDHEZ/G/ZAC/SP/126/2023	s/d	M	Centro de Reinserción Social Varonil, Cieneguillas, Zacatecas
127	CDHEZ/G/ZAC/SP/127/2023	s/d	M	Centro de Reinserción Social Varonil, Cieneguillas, Zacatecas
128	CDHEZ/G/ZAC/SP/128/2023	s/d	M	Centro de Reinserción Social Varonil, Cieneguillas, Zacatecas
129	CDHEZ/G/ZAC/SP/129/2023	s/d	M	Centro de Reinserción Social Varonil, Cieneguillas, Zacatecas
130	CDHEZ/G/ZAC/SP/130/2023	s/d	M	Centro de Reinserción Social Varonil, Cieneguillas, Zacatecas
131	CDHEZ/G/ZAC/SP/131/2023	s/d	M	Centro de Reinserción Social Varonil, Cieneguillas, Zacatecas
132	CDHEZ/G/ZAC/SP/132/2023	s/d	M	Centro de Reinserción Social Varonil, Cieneguillas, Zacatecas
133	CDHEZ/G/ZAC/SP/133/2023	s/d	M	Centro de Reinserción Social Varonil, Cieneguillas, Zacatecas
134	CDHEZ/G/ZAC/SP/134/2023	s/d	M	Centro de Reinserción Social Varonil, Cieneguillas, Zacatecas
135	CDHEZ/G/ZAC/SP/135/2023	s/d	M	Centro de Reinserción Social Varonil, Cieneguillas, Zacatecas
136	CDHEZ/G/ZAC/SP/136/2023	s/d	M	Centro de Reinserción Social Varonil, Cieneguillas, Zacatecas
137	CDHEZ/G/ZAC/SP/137/2023	s/d	M	Centro de Reinserción Social Varonil, Cieneguillas, Zacatecas
138	CDHEZ/G/ZAC/SP/138/2023	s/d	M	Centro de Reinserción Social Varonil, Cieneguillas, Zacatecas
139	CDHEZ/G/ZAC/SP/139/2023	s/d	M	Centro de Reinserción Social Varonil, Cieneguillas, Zacatecas
140	CDHEZ/G/ZAC/SP/140/2023	s/d	M	Centro de Reinserción Social Varonil, Cieneguillas, Zacatecas
141	CDHEZ/G/ZAC/SP/141/2023	s/d	M	Centro de Reinserción Social Varonil, Cieneguillas, Zacatecas
142	CDHEZ/G/ZAC/SP/142/2023	s/d	M	Centro de Reinserción Social Varonil, Cieneguillas, Zacatecas
143	CDHEZ/G/ZAC/SP/143/2023	s/d	M	Centro de Reinserción Social Varonil, Cieneguillas, Zacatecas

No.	No. De Gestión	Edad	Sexo	Autoridad
144	CDHEZ/G/ZAC/SP/144/2023	s/d	M	Centro de Reinserción Social Varonil, Cieneguillas, Zacatecas
145	CDHEZ/G/ZAC/SP/145/2023	s/d	M	Centro de Reinserción Social Varonil, Cieneguillas, Zacatecas
146	CDHEZ/G/ZAC/146/2023	43	F	Dirección de Seguridad Pública de Guadalupe
147	CDHEZ/G/ZAC/147/2023	50	M	Fiscalía General de Justicia del Estado de Zacatecas
148	CDHEZ/G/VRF/148/2023	28	M	Instituto de la Defensoría Pública del Estado de Zacatecas
149	CDHEZ/G/ZAC/149/2023	21	F	Instituto Mexicano del Seguro Social
150	CDHEZ/G/ZAC/150/2023	53	F	Comisión Integral de Víctimas de Delito
151	CDHEZ/G/ZAC/151/2023	75	M	Comisión Federal de Electricidad
152	CDHEZ/G/ZAC/SP/152/2023	26	F	Centro de Reinserción Social Varonil, Cieneguillas, Zacatecas
153	CDHEZ/G/ZAC/SP/153/2023	43	M	Defensoría Pública del Estado
154	CDHEZ/G/ZAC/SP/154/2023	35	M	Centro de Reinserción Social Varonil, Cieneguillas, Zacatecas
155	CDHEZ/G/ZAC/SP/155/2023	62	F	Centro de Reinserción Social Varonil, Cieneguillas, Zacatecas
156	CDHEZ/G/ZAC/SP/156/2023	29	M	Centro de Reinserción Social Varonil, Cieneguillas, Zacatecas
157	CDHEZ/G/ZAC/SP/157/2023	53	M	Centro de Reinserción Social Varonil, Cieneguillas, Zacatecas
158	CDHEZ/G/ZAC/SP/158/2023	74	M	Defensoría Pública del Estado
159	CDHEZ/G/ZAC/SP/159/2023	25	M	Centro de Reinserción Social Varonil, Cieneguillas, Zacatecas
160	CDHEZ/G/ZAC/SP/160/2023	s/d	M	Centro de Reinserción Social Varonil, Cieneguillas, Zacatecas
161	CDHEZ/G/ZAC/SP/161/2023	s/d	M	Centro de Reinserción Social Varonil, Cieneguillas, Zacatecas
162	CDHEZ/G/ZAC/SP/162/2023	s/d	M	Centro de Reinserción Social Varonil, Cieneguillas, Zacatecas
163	CDHEZ/G/ZAC/SP/163/2023	s/d	M	Centro de Reinserción Social Varonil, Cieneguillas, Zacatecas
164	CDHEZ/G/ZAC/SP/164/2023	s/d	M	Centro de Reinserción Social Varonil, Cieneguillas, Zacatecas
165	CDHEZ/G/ZAC/SP/165/2023	s/d	M	Centro de Reinserción Social Varonil, Cieneguillas, Zacatecas
166	CDHEZ/G/ZAC/SP/166/2023	s/d	M	Centro de Reinserción Social Varonil, Cieneguillas, Zacatecas
167	CDHEZ/G/ZAC/SP/167/2023	s/d	M	Centro de Reinserción Social Varonil, Cieneguillas, Zacatecas
168	CDHEZ/G/ZAC/SP/168/2023	s/d	M	Centro de Reinserción Social Varonil, Cieneguillas, Zacatecas

No.	No. De Gestión	Edad	Sexo	Autoridad
169	CDHEZ/G/ZAC/SP/169/2023	s/d	M	Centro de Reinserción Social Varonil, Cieneguillas, Zacatecas
170	CDHEZ/G/VRR/170/2023	34	F	Secretaría de Educación del Estado de Zacatecas
171	CDHEZ/G/VRR/171/2023	49	F	Sistema de Agua Potable y Alcantarillado y Saneamiento de Río Grande
172	CDHEZ/G/VRF/172/2023	76	M	Centro de Reinserción Social de Fresnillo, Zacatecas
173	CDHEZ/G/ZAC/173/2023	49	F	Sistema Nacional para el Desarrollo de la Familia
174	CDHEZ/G/ZAC/174/2023	48	F	Comisión Federal de Electricidad
175	CDHEZ/G/ZAC/SP/175/2023	s/d	M	Centro de Reinserción Social Varonil, Cieneguillas, Zacatecas
176	CDHEZ/G/ZAC/SP/176/2023	s/d	M	Centro de Reinserción Social Varonil, Cieneguillas, Zacatecas
177	CDHEZ/G/ZAC/SP/177/2023	s/d	M	Centro de Reinserción Social Varonil, Cieneguillas, Zacatecas
178	CDHEZ/G/ZAC/SP/178/2023	s/d	M	Centro de Reinserción Social Varonil, Cieneguillas, Zacatecas
179	CDHEZ/G/ZAC/SP/179/2023	s/d	M	Centro de Reinserción Social Varonil, Cieneguillas, Zacatecas
180	CDHEZ/G/ZAC/SP/180/2023	s/d	M	Centro de Reinserción Social Varonil, Cieneguillas, Zacatecas
181	CDHEZ/G/ZAC/SP/181/2023	s/d	M	Centro de Reinserción Social Varonil, Cieneguillas, Zacatecas
182	CDHEZ/G/ZAC/SP/182/2023	s/d	M	Centro de Reinserción Social Varonil, Cieneguillas, Zacatecas
183	CDHEZ/G/ZAC/SP/183/2023	s/d	M	Centro de Reinserción Social Varonil, Cieneguillas, Zacatecas
184	CDHEZ/G/ZAC/SP/184/2023	s/d	M	Establecimiento Penitenciario Distrital de Pinos, Zacatecas
185	CDHEZ/G/ZAC/SP/185/2023	49	F	Comisión Nacional de Derechos Humanos
186	CDHEZ/G/VRJ/186/2023	37	F	Fiscalía General de Justicia del Estado de Zacatecas
187	CDHEZ/G/VRF/187/2023	34	F	Casa de Justicia para las Mujeres, Fresnillo, Zacatecas
188	CDHEZ/G/VRF/188/2023	56	M	Comisión Nacional de Derechos Humanos
189	CDHEZ/G/ZAC/189/2023	46	M	Comisión de Derechos Humanos de Hidalgo
190	CDHEZ/G/ZAC/190/2023	s/d	F	Comisión Nacional de Derechos Humanos
191	CDHEZ/G/ZAC/SP/191/2023	26	F	Centro de Reinserción Social Varonil, Cieneguillas, Zacatecas
192	CDHEZ/G/ZAC/SP/192/2023	29	M	Centro de Reinserción Social Varonil, Cieneguillas, Zacatecas

No.	No. De Gestión	Edad	Sexo	Autoridad
193	CDHEZ/G/ZAC/SP/193/2023	48	F	Centro de Reinserción Social Varonil, Cieneguillas, Zacatecas
194	CDHEZ/G/ZAC/SP/194/2023	20	F	Fiscalía General de Justicia del Estado de Zacatecas
195	CDHEZ/G/ZAC/195/2023	34	F	Colegio de Bachilleres del Estado de Zacatecas
196	CDHEZ/G/ZAC/196/2023	47	F	Escuela Secundaria Técnica No. 48
197	CDHEZ/G/VRJ/197/2023	71	F	Sistema Nacional del Desarrollo Integral de la Familia
198	CDHEZ/G/VRJ/198/2023	66	M	Sistema Nacional del Desarrollo Integral de la Familia
199	CDHEZ/G/VRJ/199/2023	21	M	Escuela Normal Experimental "Salvador Varela Reséndiz"
200	CDHEZ/G/ZAC/200/2023	58	M	Fiscalía General de Justicia del Estado de Zacatecas
201	CDHEZ/G/ZAC/201/2023	62	M	Instituto de Seguridad y Servicios Sociales de los Trabajadores del Estado de Zacatecas
202	CDHEZ/G/ZAC/202/2023	62	M	Unidad Especializada de Investigación en Actos u Omisiones Culposas
203	CDHEZ/G/ZAC/203/2023	63	M	Instituto de Seguridad y Servicios Sociales de los Trabajadores del Estado de Zacatecas
204	CDHEZ/G/ZAC/204/2023	41	F	Fiscalía General de Justicia del Estado de Zacatecas
205	CDHEZ/G/ZAC/205/2023	35	M	Alcaldía de Tepechitlán, Zacatecas
206	CDHEZ/G/ZAC/206/2023	36	F	Comisión de Derechos Humanos del Estado de Zacatecas
207	CDHEZ/G/ZAC/SP/207/2023	26	F	Dirección de Registro Civil del Estado
208	CDHEZ/G/ZAC/SP/208/2023	44	M	Centro de Reinserción Social Varonil, Cieneguillas, Zacatecas
209	CDHEZ/G/ZAC/SP/209/2023	32	M	Distrito Judicial de Tlaltenango, Zacatecas
210	CDHEZ/G/ZAC/SP/210/2123	s/d	F	Secretaría de Educación de Zacatecas
211	CDHEZ/G/ZAC/SP/211/2123	45	M	Distrito Judicial de Tlaltenango, Zacatecas.
212	CDHEZ/G/ZAC/SP/212/2123	26	F	Centro de Reinserción Social Varonil, Cieneguillas, Zacatecas
213	CDHEZ/G/ZAC/SP/213/2123	35	F	Centro de Reinserción Social Varonil, Cieneguillas, Zacatecas
214	CDHEZ/G/ZAC/SP/214/2123	24	F	Centro de Reinserción Social Femenil, Cieneguillas, Zacatecas
215	CDHEZ/G/ZAC/SP/215/2123	71	M	Distrito Judicial de Fresnillo, Zacatecas
216	CDHEZ/G/ZAC/SP/216/2123	35	F	Comisión Estatal de Derechos Humanos de Tlaxcala
217	CDHEZ/G/VRS/217/2023	64	F	Desarrollo Urbano del Municipio de Sombrerete, Zacatecas

No.	No. De Gestión	Edad	Sexo	Autoridad
218	CDHEZ/G/VRS/218/2023	70	M	Desarrollo Urbano del Municipio de Sombrerete, Zacatecas
219	CDHEZ/G/VRS/219/2023	60	M	Sistema Nacional del Desarrollo Integral de la Familia
220	CDHEZ/G/VRS/220/2023	53	F	H. Ayuntamiento de Sombrerete, Zacatecas
221	CDHEZ/G/VRS/221/2023	24	M	Comité de la Feria Regional de la Candelaria en Sombrerete, Zacatecas
222	CDHEZ/G/VRS/222/2023	57	M	Escuela Secundaria. Técnica No. 13 del Municipio de Chalchihuites, Zacatecas
223	CDHEZ/G/VRF/223/2023	66	F	Comisión Nacional de Derechos Humanos
224	CDHEZ/G/VRF/224/2023	61	F	Comisión Nacional de Derechos Humanos
225	CDHEZ/G/VRF/225/2023	65	M	Comisión Nacional de Derechos Humanos
226	CDHEZ/G/VRF/226/2023	63	M	Comisión Nacional de Derechos Humanos
227	CDHEZ/G/VRJ/227/2023	43	M	Delegado del Municipio de Jalpa, Zacatecas
228	CDHEZ/G/VRR/228/2023	46	M	Escuela Secundaría General Alfonso Medina Castañeda, del Municipio de Río Grande, Zacatecas
229	CDHEZ/G/VRR/229/2023	s/d	M	Directora del Centro de Bachillerato Tecnológico Industrial y de Servicios 141 de Juan Aldama, Zacatecas
230	CDHEZ/G/VRF/230/2023	26	F	Comisión de Derechos Humanos del Estado de Zacatecas
231	CDHEZ/G/VRJ/231/2023	43	F	Centro Regional de Justicia Alternativa del distrito Judicial de Jerez, Zacatecas.
232	CDHEZ/G/ZAC/232/2023	39	F	Hospital de la Mujer Zacatecana
233	CDHEZ/G/ZAC/233/2023	18	F	Fiscalía General de Justicia del Estado de Zacatecas
234	CDHEZ/G/VRJ/234/2023	48	F	Defensoría Pública del Distrito judicial de Jerez, Zacatecas
235	CDHEZ/G/ZAC/235/2023	74	M	Fiscalía General de Justicia del Estado de Zacatecas
236	CDHEZ/G/ZAC/236/2023	74	M	Fiscalía General de Justicia del Estado de Zacatecas
237	CDHEZ/G/ZAC/237/2023	39	F	Fiscalía General de Justicia del Estado de Zacatecas
238	CDHEZ/G/ZAC/238/2023	72	M	Ministerio Público Especializado en el Delito de Fraude No. 4
239	CDHEZ/G/ZAC/239/2023	64	F	Instituto Mexicano del Seguro Social
240	CDHEZ/G/ZAC/240/2024	38	F	Instituto Mexicano del Seguro Social

No.	No. De Gestión	Edad	Sexo	Autoridad
241	CDHEZ/G/VRS/241/2023	33	F	Centro de Atención a Mujeres Víctimas de Violencia del Municipio de Sombrerete, Zacatecas
242	CDHEZ/G/ZAC/242/2023	56	F	Fiscalía General de Justicia del Estado de Zacatecas
243	CDHEZ/G/ZAC/243/2023	36	F	Secretaría del Zacatecano Migrante
244	CDHEZ/G/ZAC/244/2023	17	F	Centro de Internamiento y Atención Juvenil del Estado de Zacatecas
245	CDHEZ/G/ZAC/245/2023	15	F	Centro de Internamiento y Atención Juvenil del Estado de Zacatecas
246	CDHEZ/G/ZAC/246/2023	17	F	Centro de Internamiento y Atención Juvenil del Estado de Zacatecas
247	CDHEZ/G/ZAC/247/2023	18	F	Centro de Internamiento y Atención Juvenil del Estado de Zacatecas
248	CDHEZ/G/ZAC/248/2023	14	F	Centro de Internamiento y Atención Juvenil del Estado de Zacatecas
249	CDHEZ/G/ZAC/249/2023	15	F	Centro de Internamiento y Atención Juvenil del Estado de Zacatecas
250	CDHEZ/G/ZAC/250/2023	16	F	Centro de Internamiento y Atención Juvenil del Estado de Zacatecas
251	CDHEZ/G/ZAC/251/2023	16	F	Centro de Internamiento y Atención Juvenil del Estado de Zacatecas
252	CDHEZ/G/ZAC/252/2023	16	F	Centro de Internamiento y Atención Juvenil del Estado de Zacatecas
253	CDHEZ/G/ZAC/253/2023	18	F	Centro de Internamiento y Atención Juvenil del Estado de Zacatecas
254	CDHEZ/G/ZAC/254/2023	19	F	Centro de Internamiento y Atención Juvenil del Estado de Zacatecas
255	CDHEZ/G/ZAC/255/2023	16	F	Centro de Internamiento y Atención Juvenil del Estado de Zacatecas
256	CDHEZ/G/ZAC/256/2023	21	F	Centro de Internamiento y Atención Juvenil del Estado de Zacatecas
257	CDHEZ/G/ZAC/257/2023	22	F	Centro de Internamiento y Atención Juvenil del Estado de Zacatecas
258	CDHEZ/G/ZAC/258/2023	19	F	Centro de Internamiento y Atención Juvenil del Estado de Zacatecas
259	CDHEZ/G/ZAC/259/2023	19	F	Centro de Internamiento y Atención Juvenil del Estado de Zacatecas
260	CDHEZ/G/ZAC/260/2023	16	F	Centro de Internamiento y Atención Juvenil del Estado de Zacatecas
261	CDHEZ/G/ZAC/261/2023	19	F	Centro de Internamiento y Atención Juvenil del Estado de Zacatecas
262	CDHEZ/G/ZAC/262/2023	16	F	Centro de Internamiento y Atención Juvenil del Estado de Zacatecas
263	CDHEZ/G/ZAC/263/2023	18	F	Centro de Internamiento y Atención Juvenil del Estado de Zacatecas
264	CDHEZ/G/ZAC/264/2023	17	F	Centro de Internamiento y Atención Juvenil del Estado de Zacatecas

No.	No. De Gestión	Edad	Sexo	Autoridad
265	CDHEZ/G/ZAC/265/2023	16	F	Centro de Internamiento y Atención Juvenil del Estado de Zacatecas
266	CDHEZ/G/ZAC/266/2023	15	F	Centro de Internamiento y Atención Juvenil del Estado de Zacatecas
267	CDHEZ/G/ZAC/267/2023	17	F	Centro de Internamiento y Atención Juvenil del Estado de Zacatecas
268	CDHEZ/G/ZAC/268/2023	70	F	Fiscalía General de Justicia del Estado de Zacatecas
269	CDHEZ/G/ZAC/269/2023	57	M	Juez Comunitaria de Morelos, Zacatecas
270	CDHEZ/G/ZAC/270/2023	32	F	Fiscalía General de Justicia del Estado de Zacatecas
271	CDHEZ/G/ZAC/271/2023	32	F	Fiscalía General de Justicia del Estado de Zacatecas
272	CDHEZ/G/ZAC/272/2023	s/d	F	Secretario de Acuerdos del Juzgado IV Civil del Estado de Zacatecas.
273	CDHEZ/G/VRJ/273/2023	31	F	Procuradora de Niñas, Niños, Adolescentes y Familia de Jerez, Zacatecas
274	CDHEZ/G/VRR/274/2023	52	F	Agencia del Ministerio Público del municipio de Río Grande, Zacatecas.
275	CDHEZ/G/VRR/275/2023	52	F	Fiscalía General de Justicia del Estado de Zacatecas
276	CDHEZ/G/VRR/276/2023	36	M	Defensa del menor, la Mujer y la familia del Municipio de Río Grande, Zacatecas
277	CDHEZ/G/ZAC/277/2023	40	M	Hospital General de Zacatecas
278	CDHEZ/G/ZAC/278/2023	37	M	Juzgado Tercero del Ramo familiar del Distrito Judicial de la Capital
279	CDHEZ/G/ZAC/279/2023	36	M	Centro de Reinserción Social Varonil, Cieneguillas, Zacatecas
280	CDHEZ/G/ZAC/280/2023	29	F	Fiscalía General de Justicia del Estado de Zacatecas
281	CDHEZ/G/ZAC/281/2023	60	F	Instituto Mexicano del Seguro Social
282	CDHEZ/G/ZAC/282/2023	21	F	Centro de Reinserción Social Varonil, Cieneguillas, Zacatecas
283	CDHEZ/G/VRF/283/2023	27	F	Comisión de Derechos Humanos del Estado de Zacatecas
284	CDHEZ/G/VRF/284/2023	55	M	Comisión de Derechos Humanos del Estado de Zacatecas
285	CDHEZ/G/VRR/285/2023	35	M	Defensor Público Oral adscrito al Distrito Judicial de Río Grande, Zacatecas
286	CDHEZ/G/VRF/286/2023	76	M	Centro de Reinserción Social Varonil, Fresnillo, Zacatecas
287	CDHEZ/G/VRR/287/2023	50	F	Seguridad Pública de Río Grande, Zacatecas

No.	No. De Gestión	Edad	Sexo	Autoridad
288	CDHEZ/G/ZAC/288/2023	45	M	Procuradora del Trabajo al Servicio del Estado de Zacatecas
289	CDHEZ/G/ZAC/289/2023	30	M	Delegado de Relaciones Exteriores
290	CDHEZ/G/ZAC/290/2023	31	F	Fiscalía General de Justicia del Estado de Zacatecas
291	CDHEZ/G/ZAC/291/2023	46	M	Centro de Reinserción Social Femenil Cieneguillas, Zacatecas
292	CDHEZ/G/ZAC/292/2023	26	F	Juez Comunitario
293	CDHEZ/G/ZAC/293/2023	33	F	Instituto Mexicano del Seguro Social
294	CDHEZ/G/ZAC/294/2023	50	M	Secretaría de Educación del Estado de Zacatecas
295	CDHEZ/G/ZAC/295/2023	59	F	Fiscalía General de Justicia del Estado de Zacatecas
296	CDHEZ/G/ZAC/296/2023	36	F	Fiscalía General de Justicia del Estado de Zacatecas
297	CDHEZ/G/VRR/297/2023	40	M	Instituto Mexicano del Seguro Social
298	CDHEZ/G/VRL/298/2023	76	F	Agua potable y Alcantarillado de Loreto, Zacatecas
299	CDHEZ/G/ZAC/299/2023	47	M	Director de Promoción y Fomento de las Personas con Discapacidad
300	CDHEZ/G/ZAC/300/2023	73	F	Instituto de la Defensoría Pública del Estado
301	CDHEZ/G/ZAC/301/2023	46	M	Departamento Jurídico de Seguridad Vial
302	CDHEZ/G/ZAC/302/2023	44	F	Fiscalía General de Justicia del Estado de Zacatecas
303	CDHEZ/G/ZAC/303/2023	80	M	Defensoría Pública del Estado de Zacatecas
304	CDHEZ/G/ZAC/304/2023	25	M	Fiscalía General de Justicia del Estado de Zacatecas
305	CDHEZ/G/ZAC/305/2023	48	M	Seguridad Vial del Estado de Zacatecas
306	CDHEZ/G/ZAC/306/2023	25	F	Fiscalía General de Justicia del Estado de Zacatecas
307	CDHEZ/G/ZAC/307/2023	40	F	Secretaría de Educación del Estado de Zacatecas
308	CDHEZ/G/VRS/308/2023	37	M	Directora Regional de la Región Educativa No. 11 Federalizada del Municipio de Sombrerete, Zacatecas
309	CDHEZ/G/VRS/309/2023	55	F	Registro Público de la Propiedad en el municipio de Sombrerete, Zacatecas
310	CDHEZ/G/VRS/310/2023	35	M	Telesecundaria en la comunidad de Gualterio, Chalchihuites, Zacatecas
311	CDHEZ/G/VRS/311/2023	44	F	Juzgado de Primera Instancia y de lo Familiar en el municipio de Sombrerete, Zacatecas

No.	No. De Gestión	Edad	Sexo	Autoridad
312	CDHEZ/G/VRS/312/2023	73	M	Sistema de Agua potable del municipio de Sombrerete, Zacatecas
313	CDHEZ/G/VRJ/313/2023	47	M	Establecimiento Penitenciario Distrital de Jalpa, Zacatecas
314	CDHEZ/G/VRJ/314/2023	23	F	S/D
315	CDHEZ/G/VRJ/315/2023	17	F	Hospital Comunitario de Jalpa, Zacatecas
316	CDHEZ/G/ZAC/316/2023	44	F	Fiscalía General de Justicia del Estado de Zacatecas
317	CDHEZ/G/ZAC/317/2023	37	F	Fiscalía General de Justicia del Estado de Zacatecas
318	CDHEZ/G/ZAC/318/2023	27	F	Fiscalía General de Justicia del Estado de Zacatecas
319	CDHEZ/G/ZAC/319/2023	29	M	Instituto Mexicano del Seguro Social
320	CDHEZ/G/ZAC/320/2023	36	M	Instituto Mexicano del Seguro Social
321	CDHEZ/G/ZAC/321/2023	37	F	Escuela Telesecundaria "Jaime Torres Bodet" del municipio de Jalpa, Zacatecas
322	CDHEZ/G/ZAC/322/2023	41	F	Escuela Telesecundaria "Jaime Torres Bodet" del municipio de Jalpa, Zacatecas
323	CDHEZ/G/ZAC/323/2023	44	M	Policía Estatal Preventiva de Zacatecas
324	CDHEZ/G/ZAC/324/2023	48	F	Fiscalía General de Justicia del Estado de Zacatecas
325	CDHEZ/G/ZAC/325/2023	47	F	Fiscalía General de Justicia del Estado de Zacatecas
326	CDHEZ/G/ZAC/326/2023	49	F	Ministerio Público del Distrito judicial de Villanueva, Zacatecas
327	CDHEZ/G/ZAC/327/2023	54	F	Fiscalía General de Justicia del Estado de Zacatecas
328	CDHEZ/G/ZAC/328/2023	48	F	Instituto Mexicano del Seguro Social
329	CDHEZ/G/ZAC/329/2023	48	M	Defensoría Pública del Estado de Zacatecas
330	CDHEZ/G/ZAC/330/2023	36	M	Fiscalía General de Justicia del Estado de Zacatecas
331	CDHEZ/G/ZAC/331/2023	83	M	Presidencia Municipal de Zacatecas
332	CDHEZ/G/ZAC/332/2023	59	F	Ministerio Público de Villanueva, Zacatecas
333	CDHEZ/G/ZAC/333/2023	46	F	Consejo Nacional Para Prevenir la Discriminación
334	CDHEZ/G/ZAC/SP/334/2023	s/d	F	Centro de Reinserción Social Femenil, Cieneguillas, Zacatecas
335	CDHEZ/G/ZAC/SP/335/2023	32	F	Centro de Reinserción Social Femenil, Cieneguillas, Zacatecas

No.	No. De Gestión	Edad	Sexo	Autoridad
336	CDHEZ/G/ZAC/SP/336/2023	36	F	Centro de Reinserción Social Femenil, Cieneguillas, Zacatecas
337	CDHEZ/G/ZAC/SP/337/2023	68	F	Juzgado de Control del Distrito Judicial de Tlaltenango, Zacatecas.
338	CDHEZ/G/ZAC/SP/338/2023	67	M	Secretaría del Bienestar del Estado de Zacatecas
339	CDHEZ/G/ZAC/SP/339/2023	35	M	Centro de Reinserción Social Varonil, Cieneguillas, Zacatecas
340	CDHEZ/G/ZAC/SP/340/2023	47	F	Defensoría Pública del Estado de Zacatecas
341	CDHEZ/G/ZAC/SP/341/2023	35	M	Centro de Reinserción Social Varonil, Cieneguillas, Zacatecas
342	CDHEZ/G/ZAC/SP/342/2023	27	M	Centro de Reinserción Social Varonil, Cieneguillas, Zacatecas
343	CDHEZ/G/ZAC/SP/343/2023	62	M	Establecimiento Penitenciario Distrital de Valparaíso, Zacatecas
344	CDHEZ/G/ZAC/SP/344/2023	44	M	Defensoría Pública del Estado de Zacatecas
345	CDHEZ/G/ZAC/SP/345/2023	s/d	F	Centro de Reinserción Social Femenil, Cieneguillas, Zacatecas
346	CDHEZ/G/ZAC/346/2023	48	F	Policía Estatal Preventiva de Luis Moya, Zacatecas
347	CDHEZ/G/ZAC/347/2023	28	M	Defensoría Pública del Estado de Zacatecas
348	CDHEZ/G/ZAC/348/2023	24	M	Fiscalía General de Justicia del Estado de Zacatecas
349	CDHEZ/G/ZAC/349/2023	29	M	Secretaría de Educación de Zacatecas
350	CDHEZ/G/ZAC/350/2023	27	M	Instituto Nacional de Migración
351	CDHEZ/G/ZAC/351/2023	23	M	Instituto Nacional de Migración
352	CDHEZ/G/ZAC/352/2023	23	M	Instituto Nacional de Migración
353	CDHEZ/G/ZAC/353/2023	31	M	Instituto Nacional de Migración
354	CDHEZ/G/ZAC/354/2023	24	M	Instituto Nacional de Migración
355	CDHEZ/G/ZAC/355/2023	18	M	Instituto Nacional de Migración
356	CDHEZ/G/ZAC/356/2023	21	M	Instituto Nacional de Migración
357	CDHEZ/G/ZAC/357/2023	23	F	Instituto Nacional de Migración
358	CDHEZ/G/ZAC/358/2023	15	M	Instituto Nacional de Migración
359	CDHEZ/G/ZAC/359/2023	27	M	Instituto Nacional de Migración
360	CDHEZ/G/ZAC/360/2023	23	M	Instituto Nacional de Migración
361	CDHEZ/G/ZAC/361/2023	23	M	Instituto Nacional de Migración
362	CDHEZ/G/ZAC/362/2023	31	M	Instituto Nacional de Migración

No.	No. De Gestión	Edad	Sexo	Autoridad
363	CDHEZ/G/ZAC/363/2023	24	M	Instituto Nacional de Migración
364	CDHEZ/G/ZAC/364/2023	18	M	Instituto Nacional de Migración
365	CDHEZ/G/ZAC/365/2023	21	M	Instituto Nacional de Migración
366	CDHEZ/G/ZAC/366/2023	23	F	Instituto Nacional de Migración
367	CDHEZ/G/ZAC/367/2023	31	M	Instituto Nacional de Migración
368	CDHEZ/G/ZAC/368/2023	27	M	Instituto Nacional de Migración
369	CDHEZ/G/ZAC/369/2023	25	F	Instituto Nacional de Migración
370	CDHEZ/G/ZAC/370/2023	28	M	Instituto Nacional de Migración
371	CDHEZ/G/ZAC/371/2023	32	M	Centro de Justicia para Mujeres del Estado de Zacatecas.
372	CDHEZ/G/ZAC/372/2023	40	F	Instituto Mexicano del Seguro Social
373	CDHEZ/G/ZAC/373/2023	81	F	Instituto Mexicano del Seguro Social
374	CDHEZ/G/VRR/374/2023	s/d	M	Secretario General de Gobierno del Municipio de Río Grande, Zacatecas
375	CDHEZ/G/VRJ/375/2023	55	F	Sistema Nacional para el Desarrollo Integral de la Familia
376	CDHEZ/G/VRJ/376/2023	48	M	Director de Seguridad Pública del municipio de Jalpa, Zacatecas
377	CDHEZ/G/VRJ/377/2023	47	F	Instituto Nacional de las Personas Adultas Mayores
378	CDHEZ/G/VRS/378/2023	40	F	Juzgado Comunitario de Sombrerete, Zacatecas
379	CDHEZ/G/ZAC/379/2023	s/d	M	Fiscalía General de Justicia del Estado de Zacatecas
380	CDHEZ/G/ZAC/380/2023	43	F	Instituto Mexicano del Seguro Social
381	CDHEZ/G/ZAC/381/2023	59	F	Cárcel Distrital de Pinos, Zacatecas
382	CDHEZ/G/ZAC/382/2023	33	M	Hospital de los Servicios de Salud en Zacatecas
383	CDHEZ/G/ZAC/383/2023	39	M	Defensoría Pública Estatal de Veracruz
384	CDHEZ/G/ZAC/384/2023	59	F	Dirección de Prevención y Reinserción Social del Estado de Zacatecas
385	CDHEZ/G/ZAC/385/2023	65	F	Procuraduría Agraria
386	CDHEZ/G/ZAC/SP/386/2023	38	M	Centro de Reinserción Social Varonil, Cieneguillas, Zacatecas
387	CDHEZ/G/ZAC/SP/387/2023	29	F	Centro de Reinserción Social Femenil, Cieneguillas, Zacatecas
388	CDHEZ/G/ZAC/SP/388/2023	36	F	Fiscalía General de Justicia del Estado de Zacatecas
389	CDHEZ/G/ZAC/SP/389/2023	36	F	Centro de Reinserción Social Femenil, Cieneguillas, Zacatecas

No.	No. De Gestión	Edad	Sexo	Autoridad
390	CDHEZ/G/ZAC/SP/390/2023	27	F	Centro de Reinserción Social Femenil, Cieneguillas, Zacatecas
391	CDHEZ/G/ZAC/SP/391/2023	24	F	Centro de Reinserción Social Femenil, Cieneguillas, Zacatecas
392	CDHEZ/G/ZAC/SP/392/2023	26	F	Centro de Reinserción Social Femenil, Cieneguillas, Zacatecas
393	CDHEZ/G/ZAC/SP/393/2023	33	F	Centro de Reinserción Social Femenil, Cieneguillas, Zacatecas
394	CDHEZ/G/ZAC/SP/394/2023	21	F	Centro de Reinserción Social Femenil, Cieneguillas, Zacatecas
395	CDHEZ/G/ZAC/SP/395/2023	22	F	Centro de Reinserción Social Femenil, Cieneguillas, Zacatecas
396	CDHEZ/G/ZAC/SP/396/2023	22	F	Centro de Reinserción Social Femenil, Cieneguillas, Zacatecas
397	CDHEZ/G/ZAC/SP/397/2023	26	F	Centro de Reinserción Social Femenil, Cieneguillas, Zacatecas
398	CDHEZ/G/ZAC/SP/398/2023	32	F	Centro de Reinserción Social Femenil, Cieneguillas, Zacatecas
399	CDHEZ/G/ZAC/SP/399/2023	26	F	Centro de Reinserción Social Femenil, Cieneguillas, Zacatecas
400	CDHEZ/G/ZAC/SP/400/2023	32	F	Centro de Reinserción Social Femenil, Cieneguillas, Zacatecas
401	CDHEZ/G/ZAC/SP/401/2023	20	F	Centro de Reinserción Social Femenil, Cieneguillas, Zacatecas
402	CDHEZ/G/ZAC/SP/402/2023	47	F	Centro de Reinserción Social Femenil, Cieneguillas, Zacatecas
403	CDHEZ/G/ZAC/SP/403/2023	25	F	Centro de Reinserción Social Femenil, Cieneguillas, Zacatecas
404	CDHEZ/G/ZAC/SP/404/2023	29	F	Centro de Reinserción Social Femenil, Cieneguillas, Zacatecas
405	CDHEZ/G/ZAC/SP/405/2023	29	F	Centro de Reinserción Social Femenil, Cieneguillas, Zacatecas
406	CDHEZ/G/ZAC/SP/406/2023	46	F	Centro de Reinserción Social Femenil, Cieneguillas, Zacatecas
407	CDHEZ/G/ZAC/SP/407/2023	44	F	Centro de Reinserción Social Femenil, Cieneguillas, Zacatecas
408	CDHEZ/G/ZAC/SP/408/2023	31	F	Centro de Reinserción Social Femenil, Cieneguillas, Zacatecas
409	CDHEZ/G/ZAC/SP/409/2023	27	F	Centro de Reinserción Social Femenil, Cieneguillas, Zacatecas
410	CDHEZ/G/ZAC/SP/410/2023	24	F	Centro de Reinserción Social Femenil, Cieneguillas, Zacatecas
411	CDHEZ/G/ZAC/SP/411/2023	34	F	Centro de Reinserción Social Femenil, Cieneguillas, Zacatecas
412	CDHEZ/G/ZAC/SP/412/2023	23	F	Centro de Reinserción Social Femenil, Cieneguillas, Zacatecas
413	CDHEZ/G/ZAC/SP/413/2023	28	F	Centro de Reinserción Social Femenil, Cieneguillas, Zacatecas

No.	No. De Gestión	Edad	Sexo	Autoridad
414	CDHEZ/G/ZAC/SP/414/2023	34	F	Centro de Reinserción Social Femenil, Cieneguillas, Zacatecas
415	CDHEZ/G/ZAC/SP/415/2023	28	F	Centro de Reinserción Social Femenil, Cieneguillas, Zacatecas
416	CDHEZ/G/ZAC/SP/416/2023	27	F	Centro de Reinserción Social Femenil, Cieneguillas, Zacatecas
417	CDHEZ/G/ZAC/SP/417/2023	46	F	Centro de Reinserción Social Femenil, Cieneguillas, Zacatecas
418	CDHEZ/G/ZAC/SP/418/2023	24	F	Centro de Reinserción Social Femenil, Cieneguillas, Zacatecas
419	CDHEZ/G/ZAC/SP/419/2023	28	F	Centro de Reinserción Social Femenil, Cieneguillas, Zacatecas
420	CDHEZ/G/ZAC/SP/420/2023	28	F	Centro de Reinserción Social Femenil, Cieneguillas, Zacatecas
421	CDHEZ/G/ZAC/SP/421/2023	27	F	Centro de Reinserción Social Femenil, Cieneguillas, Zacatecas
422	CDHEZ/G/ZAC/SP/422/2023	22	F	Centro de Reinserción Social Femenil, Cieneguillas, Zacatecas
423	CDHEZ/G/ZAC/SP/423/2023	23	F	Centro de Reinserción Social Femenil, Cieneguillas, Zacatecas
424	CDHEZ/G/ZAC/SP/424/2023	25	F	Centro de Reinserción Social Femenil, Cieneguillas, Zacatecas
425	CDHEZ/G/ZAC/SP/425/2023	20	F	Centro de Reinserción Social Femenil, Cieneguillas, Zacatecas
426	CDHEZ/G/ZAC/SP/426/2023	25	F	Centro de Reinserción Social Femenil, Cieneguillas, Zacatecas
427	CDHEZ/G/ZAC/SP/427/2023	44	M	Centro de Reinserción Social Varonil, Cieneguillas, Zacatecas
428	CDHEZ/G/ZAC/SP/428/2023	30	F	Comisión Nacional de Derechos Humanos
429	CDHEZ/G/ZAC/429/2023	43	F	Instituto Mexicano del Seguro Social
430	CDHEZ/G/ZAC/430/2023	34	F	Fiscalía General de Justicia del Estado de Zacatecas
431	CDHEZ/G/ZAC/431/2023	34	F	Sistema Nacional para el Desarrollo Integral de la Familia
432	CDHEZ/G/ZAC/432/2023	28	F	Instituto Nacional Electoral
433	CDGEZ/G/VRR/433/2023	63	M	Fiscalía General de Justicia del Estado de Zacatecas
434	CDHEZ/G/VRR/434/2023	40	M	Defensor Público Oral, adscrito al Distrito Judicial de Río Grande, Zacatecas
435	CDHEZ/G/VRR/435/2023	39	F	Defensor Público Oral, adscrito al Distrito Judicial de Río Grande, Zacatecas
436	CDHEZ/G/VRJ/436/2023	53	M	Defensora Pública adscrita al Distrito Judicial de Jerez, Zacatecas

No.	No. De Gestión	Edad	Sexo	Autoridad
437	CDHEZ/G/ZAC/437/2023	28	F	Fiscalía General de Justicia del Estado de Zacatecas
438	CDHEZ/G/ZAC/438/2023	60	M	Secretaría de Educación de Jerez, Zacatecas
439	CDHEZ/G/ZAC/439/2023	28	F	Defensora Particular del Estado de Puebla
440	CDHEZ/G/ZAC/440/2023	19	M	Fiscalía General de Justicia del Estado de Zacatecas
441	CDHEZ/G/ZAC/441/2023	30	F	Ministerio Público de Género adscrito al Centro de Justicia para Mujeres
442	CDHEZ/G/VRS/442/2023	39	M	Servicio Estatal del Empleo en Zacatecas
443	CDHEZ/G/VRF/443/2023	31	M	Seguridad Vial en Calera de Víctor Rosales, Zacatecas
444	CDHEZ/G/VRF/444/2023	72	M	Hospital General "José Haro Ávila" del municipio de Fresnillo, Zacatecas
445	CDHEZ/G/VRF/445/2023	40	M	Módulo de Atención Temprana del Distrito Judicial de Fresnillo, Zacatecas
446	CDHEZ/G/ZAC/446/2023	40	F	Juzgado Segundo del ramo Familiar del distrito Judicial de la Capital
447	CDHEZ/G/ZAC/447/2023	51	F	Fiscalía General de Justicia del Estado de Zacatecas
448	CDHEZ/G/ZAC/448/2023	47	M	Fiscalía General de Justicia del Estado de Zacatecas
449	CDHEZ/G/ZAC/449/2023	30	M	Fiscalía General de Justicia del Estado de Zacatecas
450	CDHEZ/G/ZAC/450/2023	46	M	Fiscalía General de Justicia del Estado de Zacatecas
451	CDHEZ/G/ZAC/451/2023	77	M	Abogado particular del asesorado.
452	CDHEZ/G/VRL/452/2023	41	F	Juez Comunitario de Loreto, Zacatecas.
453	CDHEZ/G/VRJ/453/2023	25	F	Procuraduría de Protección a Niñas, Niños, Adolescentes y Familia de Jalpa, Zacatecas
454	CDHEZ/G/VRJ/454/2023	47	M	Delegado de Jalpa, Zacatecas
455	CDHEZ/G/VRJ/455/2023	25	F	Registro Civil de Jalpa, Zacatecas
456	CDHEZ/G/ZAC/456/2023	31	F	S/D
457	CDHEZ/G/ZAC/457/2023	37	F	Policía de investigación
458	CDHEZ/G/ZAC/458/2023	31	F	S/D
459	CDHEZ/G/ZAC/459/2023	88	M	Unidad Especializada en Investigación Mixta de Villa de Cos, Zacatecas
460	CDHEZ/G/VRS/460/2023	31	M	Establecimiento Penitenciario Distrital de Sombrerete, Zacatecas

No.	No. De Gestión	Edad	Sexo	Autoridad
461	CDHEZ/G/ZAC/461/2023	28	F	Dirección del Trabajo y Previsión Social del Estado de Zacatecas
462	CDHEZ/G/ZAC/462/2023	57	F	Secretaría de Educación del Estado de Zacatecas
463	CDHEZ/G/ZAC/463/2023	45	M	Fiscalía General de Justicia del Estado de Zacatecas
464	CDHEZ/G/ZAC/464/2023	35	F	Fiscalía General de Justicia del Estado de Zacatecas
465	CDHEZ/G/ZAC/465/2023	58	F	Centro de Internamiento y Atención Integral Juvenil de Zacatecas
466	CDHEZ/G/ZAC/466/2023	57	F	Procuraduría de la Defensa del trabajo
467	CDHEZ/G/ZAC/467/2023	46	F	Universidad Autónoma de Zacatecas
468	CDGEZ/G/ZAC/468/2023	51	F	Encargada de Causas del Juzgado de Control
469	CDHEZ/G/ZAC/469/2023	45	M	Ministerio Público del Distrito Judicial de Concepción del Oro, Zacatecas
470	CDHEZ/G/ZAC/470/2023	44	M	Instituto de la Defensoría Pública del Estado
471	CDHEZ/G/VRJ/471/2023	35	M	Tribunal de Enjuiciamiento y de Ejecución de Sanciones del Distrito Judicial de Jerez, Zacatecas
472	CDHEZ/G/ZAC/472/2023	53	F	Hospital General de Zacatecas
473	CDHEZ/G/VRR/473/2023	38	M	Establecimiento Penitenciario Distrital de Río Grande, Zacatecas
474	CDHEZ/G/ZAC/474/2023	65	M	Junta Intermunicipal de Agua Potable y Alcantarillado de Zacatecas
475	CDHEZ/G/ZAC/475/2023	s/d	M	Comisión Estatal de Salud Mental y Adicciones
476	CDHEZ/G/VRS/476/2023	79	F	Juzgado Tercero de Primera Instancia y de lo Familiar de Sombrerete, Zacatecas
477	CDHEZ/G/VRR/477/2023	34	F	clínica de Rehabilitación en Adicciones para mujeres "Transformando Vidas", Río Grande, Zacatecas
478	CDHEZ/G/ZAC/478/2023	48	F	Instituto de la Defensoría Pública del Estado
479	CDHEZ/G/ZAC/479/2023	55	F	Hospital General de Zacatecas
480	CDHEZ/G/VRF/480/2023	57	F	Instituto Mexicano del Seguro Social
481	CDHEZ/G/VRR/481/2023	32	M	Dirección de Seguridad Pública del municipio de Río Grande, Zacatecas
482	CDHEZ/G/ZAC/482/2023	71	M	Instituto Mexicano del Seguro Social
483	CDHEZ/G/ZAC/483/2023	35	F	Sistema Nacional para el Desarrollo Integral de la Familia
484	CDHEZ/G/VRS/484/2023	65	M	H. Ayuntamiento de Chalchihuites, Zacatecas

No.	No. De Gestión	Edad	Sexo	Autoridad
485	CDHEZ/G/VRS/485/2023	31	M	Establecimiento Penitenciario Distrital de Sombrerete, Zacatecas
486	CDHEZ/G/VRS/486/2023	74	M	Establecimiento Penitenciario Distrital de Sombrerete, Zacatecas
487	CDHEZ/G/VRS/487/2023	38	F	Agencia del Ministerio Público del Distrito Judicial de Sombrerete, Zacatecas
488	CDHEZ/G/VRS/488/2023	38	F	Centro de Atención a Mujeres Víctimas de Violencia en Sombrerete, Zacatecas.
489	CDHEZ/G/VRR/489/2023	80	F	Fiscalía General de Justicia en el Municipio de Río Grande, Zacatecas.
490	CDHEZ/G/ZAC/490/2023	37	F	Fiscalía General de Justicia del Estado de Zacateas
491	CDHEZ/G/ZAC/491/2023	47	F	Fiscal del Ministerio Público de Personas Desaparecidas
492	CDHEZ/G/ZAC/492/2023	65	F	Instituto Mexicano del Seguro Social
493	CDHEZ/G/ZAC/493/2023	26	F	Fiscal del Ministerio Público del Distrito Judicial de Jerez, Zacatecas
494	CDHEZ/G/ZAC/494/2023	32	M	Comisión Federal de Electricidad
495	CDHEZ/G/ZAC/495/2023	s/d	M	Instituto Mexicano del Seguro Social
496	CDHEZ/G/ZAC/496/2023	62	F	Instituto de Seguridad y Servicios Sociales de los Trabajadores del Estado
497	CDHEZ/G/ZAC/497/2023	36	F	Hospital General de Zacatecas
498	CDHEZ/G/ZAC/498/2023	45	F	Centro de Reinserción Social Femenil, Cieneguillas, Zacatecas
499	CDHEZ/G/ZAC/499/2023	38	F	Unidad Especializada en Investigación de Delitos contra la Libertad Sexual e Integridad de las Personas
500	CDHEZ/G/ZAC/500/2023	30	F	Unidad Especializada en Investigación de Delitos contra la Libertad Sexual e Integridad de las Personas
501	CDHEZ/G/ZAC/501/2023	44	M	Catastro en Tepetongo, Zacatecas
502	CDHEZ/G/ZAC/502/2023	35	F	Instituto Mexicano del Seguro Social
503	CDHEZ/G/ZAC/503/2023	46	M	Fiscalía General de Justicia del Estado de Zacatecas
504	CDHEZ/G/ZAC/504/2023	65	F	Juez Comunitario del Municipio de Guadalupe, Zacatecas
505	CDHEZ/G/ZAC/505/2023	41	M	Fiscalía General de Justicia del Estado de Zacatecas
506	CDHEZ/G/ZAC/506/2023	38	F	Instituto Mexicano del Seguro Social
507	CDHEZ/G/ZAC/507/2023	42	M	Policía de Investigación de Fresnillo, Zacatecas

No.	No. De Gestión	Edad	Sexo	Autoridad
508	CDHEZ/G/VRJ/508/2023	35	F	Centro de salud de la Comunidad las Azucenas, Tlaltenango, Zacatecas
509	CDHEZ/G/ZAC/509/2023	72	M	Secretaría del Bienestar en Zacatecas
510	CDHEZ/G/ZAC/510/2023	35	M	Instituto Mexicano del Seguro Social
511	CDHEZ/G/ZAC/SP/511/2023	28	M	Centro de Reinserción Social Varonil, Cieneguillas, Zacatecas
512	CDHEZ/G/ZAC/SP/512/2023	33	M	Centro de Reinserción Social Varonil, Cieneguillas, Zacatecas
513	CDHEZ/G/ZAC/SP/513/2023	37	M	Centro de Reinserción Social Varonil, Cieneguillas, Zacatecas
514	CDHEZ/G/ZAC/SP/514/2023	32	M	Centro de Reinserción Social Varonil, Cieneguillas, Zacatecas
515	CDHEZ/G/ZAC/SP/515/2023	29	M	Centro de Reinserción Social Varonil, Cieneguillas, Zacatecas
516	CDHEZ/G/ZAC/SP/516/2023	26	M	Centro de Reinserción Social Varonil, Cieneguillas, Zacatecas
517	CDHEZ/G/ZAC/SP/517/2023	s/d	M	Centro de Reinserción Social Varonil, Cieneguillas, Zacatecas
518	CDHEZ/G/ZAC/SP/518/2023	s/d	M	Centro de Reinserción Social Varonil, Cieneguillas, Zacatecas
519	CDHEZ/G/ZAC/SP/519/2023	32	M	Centro de Reinserción Social Varonil, Cieneguillas, Zacatecas
520	CDHEZ/G/ZAC/SP/520/2023	36	M	Centro de Reinserción Social Varonil, Cieneguillas, Zacatecas
521	CDHEZ/G/ZAC/SP/521/2023	27	M	Centro de Reinserción Social Varonil, Cieneguillas, Zacatecas
522	CDHEZ/G/ZAC/SP/522/2023	37	M	Centro de Reinserción Social Varonil, Cieneguillas, Zacatecas
523	CDHEZ/G/ZAC/SP/523/2023	s/d	M	Centro de Reinserción Social Varonil, Cieneguillas, Zacatecas
524	CDHEZ/G/ZAC/SP/524/2023	s/d	M	Centro de Reinserción Social Varonil, Cieneguillas, Zacatecas
525	CDHEZ/G/ZAC/SP/525/2023	43	M	Centro de Reinserción Social Varonil, Cieneguillas, Zacatecas
526	CDHEZ/G/ZAC/SP/526/2023	61	M	Centro de Reinserción Social Varonil, Cieneguillas, Zacatecas
527	CDHEZ/G/ZAC/SP/527/2023	36	M	Centro de Reinserción Social Varonil, Cieneguillas, Zacatecas
528	CDHEZ/G/ZAC/SP/528/2023	s/d	M	Centro de Reinserción Social Varonil, Cieneguillas, Zacatecas
529	CDHEZ/G/ZAC/SP/529/2023	28	M	Centro de Reinserción Social Varonil, Cieneguillas, Zacatecas
530	CDHEZ/G/ZAC/SP/530/2023	34	F	Instituto de la Defensoría Pública del Estado de Zacatecas.
531	CDHEZ/G/ZAC/SP/531/2023	32	F	Instituto de la Defensoría Pública del Estado de Zacatecas.

No.	No. De Gestión	Edad	Sexo	Autoridad
532	CDHEZ/G/ZAC/SP/532/2023	44	M	Instituto de la Defensoría Pública del Estado de Zacatecas
533	CDHEZ/G/ZAC/SP/533/2023	38	F	Centro de Reinserción Social Varonil, Cieneguillas, Zacatecas
534	CDHEZ/G/ZAC/SP/534/2023	50	F	Comisión Nacional de Derechos Humanos
535	CDHEZ/G/VRR/535/2023	26	M	Protección Civil y Bomberos del Municipio de Río Grande, Zacatecas
536	CDHEZ/G/VRR/536/2023	34	M	Comisión Federal de Electricidad
537	CDHEZ/G/VRJ/537/2023	39	F	Clínica de Ojos Cielo Vista, en Jerez, Zacatecas
538	CDHEZ/G/ZAC/538/2023	37	F	Instituto Mexicano del Seguro Social
539	CDHEZ/G/ZAC/539/2023	45	F	Director del Centro de Salud de Guadalupe, Zacatecas
540	CDHEZ/G/ZAC/540/2023	43	F	Universidad Autónoma de Zacatecas
541	CDHEZ/G/ZAC/541/2023	59	M	Instituto Mexicano del Seguro Social
542	CDHEZ/G/ZAC/542/2023	28	F	Centro de Reinserción Social Varonil, Cieneguillas, Zacatecas
543	CDHEZ/G/ZAC/543/2023	29	M	Caseta de Policía de Investigación que se encuentra en las instalaciones de la feria, Zacatecas
544	CDHEZ/G/ZAC/544/2023	34	F	Universidad Autónoma de Zacatecas
545	CDHEZ/G/ZAC/545/2023	57	M	Clínica de Ojos Cielo Vista, en Jerez Zacatecas
546	CDHEZ/G/VRJ/546/2023	62	M	Consejo Nacional de Fomento Educativo
547	CDHEZ/G/VRF/547/2023	64	F	Comisión de Derechos Humanos del Estado de Coahuila
548	CDHEZ/G/VRF/548/2023	39	M	Instituto de la Defensoría Pública del Estado de Zacatecas
549	CDHEZ/G/VRF/549/2023	45	F	Subdirector del Centro Regional de Reinserción Social de Fresnillo, Zacatecas
550	CDHEZ/G/VRF/550/2023	30	F	Defensores Públicos en el Distrito Judicial de Fresnillo, Zacatecas
551	CDHEZ/G/VRF/551/2023	35	F	Sistema Municipal para el Desarrollo Integral de la Familia de Fresnillo, Zacatecas
552	CDHEZ/G/VRS/552/2023	57	F	Juez Comunitario de Sombrerete, Zacatecas
553	CDHEZ/G/VRS/553/2023	49	M	Establecimiento Penitenciario Distrital de Sombrerete, Zacatecas
554	CDHEZ/G/ZAC/554/2023	29	M	Instituto Nacional de Migración
555	CDHEZ/G/ZAC/555/2023	40	M	Instituto Nacional de Migración

No.	No. De Gestión	Edad	Sexo	Autoridad
556	CDHEZ/G/ZAC/556/2023	33	M	Instituto Nacional de Migración
557	CDHEZ/G/ZAC/557/2023	33	M	Instituto Nacional de Migración
558	CDHEZ/G/ZAC/558/2023	29	M	Instituto Nacional de Migración
559	CDHEZ/G/ZAC/559/2023	20	M	Instituto Nacional de Migración
560	CDHEZ/G/ZAC/560/2023	37	M	Instituto Nacional de Migración
561	CDHEZ/G/ZAC/561/2023	29	M	Instituto Nacional de Migración
562	CDHEZ/G/ZAC/562/2023	21	M	Instituto Nacional de Migración
563	CDHEZ/G/ZAC/563/2023	28	M	Instituto Nacional de Migración
564	CDHEZ/G/ZAC/564/2023	55	M	Instituto Nacional de Migración
565	CDHEZ/G/ZAC/565/2023	29	M	Instituto Nacional de Migración
566	CDHEZ/G/ZAC/566/2023	27	M	Instituto Nacional de Migración
567	CDHEZ/G/ZAC/567/2023	25	M	Instituto Nacional de Migración
568	CDHEZ/G/ZAC/568/2023	21	M	Instituto Nacional de Migración
569	CDHEZ/G/ZAC/569/2023	22	M	Instituto Nacional de Migración
570	CDHEZ/G/ZAC/570/2023	23	M	Instituto Nacional de Migración
571	CDHEZ/G/ZAC/571/2023	29	M	Instituto Nacional de Migración
572	CDHEZ/G/ZAC/572/2023	19	M	Instituto Nacional de Migración
573	CDHEZ/G/ZAC/573/2023	33	M	Instituto Nacional de Migración
574	CDHEZ/G/ZAC/574/2023	34	M	Instituto Nacional de Migración
575	CDHEZ/G/ZAC/575/2023	24	M	Instituto Nacional de Migración
576	CDHEZ/G/ZAC/576/2023	24	M	Instituto Nacional de Migración
577	CDHEZ/G/ZAC/577/2023	28	M	Instituto Nacional de Migración
578	CDHEZ/G/ZAC/578/2023	28	M	Instituto Nacional de Migración
579	CDHEZ/G/ZAC/579/2023	36	M	Instituto Nacional de Migración
580	CDHEZ/G/ZAC/580/2023	21	M	Instituto Nacional de Migración
581	CDHEZ/G/ZAC/581/2023	27	M	Instituto Nacional de Migración
582	CDHEZ/G/ZAC/582/2023	30	M	Instituto Nacional de Migración
583	CDHEZ/G/ZAC/583/2023	31	M	Instituto Nacional de Migración
584	CDHEZ/G/ZAC/584/2023	19	M	Instituto Nacional de Migración
585	CDHEZ/G/ZAC/585/2023	47	M	Instituto Nacional de Migración

No.	No. De Gestión	Edad	Sexo	Autoridad
586	CDHEZ/G/ZAC/586/2023	26	M	Instituto Nacional de Migración
587	CDHEZ/G/ZAC/587/2023	33	M	Instituto Nacional de Migración
588	CDHEZ/G/ZAC/588/2023	31	M	Instituto Nacional de Migración
589	CDHEZ/G/ZAC/589/2023	33	M	Instituto Nacional de Migración
590	CDHEZ/G/ZAC/590/2023	29	M	Instituto Nacional de Migración
591	CDHEZ/G/ZAC/591/2023	31	M	Instituto Nacional de Migración
592	CDHEZ/G/ZAC/592/2023	22	M	Instituto Nacional de Migración
593	CDHEZ/G/ZAC/593/2023	23	M	Instituto Nacional de Migración
594	CDHEZ/G/ZAC/594/2023	32	M	Instituto Nacional de Migración
595	CDHEZ/G/ZAC/595/2023	24	M	Instituto Nacional de Migración
596	CDHEZ/G/ZAC/596/2023	23	M	Instituto Nacional de Migración
597	CDHEZ/G/ZAC/597/2023	24	M	Instituto Nacional de Migración
598	CDHEZ/G/ZAC/598/2023	21	M	Instituto Nacional de Migración
599	CDHEZ/G/ZAC/599/2023	24	M	Instituto Nacional de Migración
600	CDHEZ/G/ZAC/600/2023	23	M	Instituto Nacional de Migración
601	CDHEZ/G/ZAC/601/2023	30	M	Instituto Nacional de Migración
602	CDHEZ/G/ZAC/602/2023	23	M	Instituto Nacional de Migración
603	CDHEZ/G/ZAC/603/2023	31	M	Instituto Nacional de Migración
604	CDHEZ/G/ZAC/604/2023	59	M	Instituto Nacional de Migración
605	CDHEZ/G/ZAC/605/2023	23	M	Instituto Nacional de Migración
606	CDHEZ/G/ZAC/606/2023	25	M	Instituto Nacional de Migración
607	CDHEZ/G/ZAC/607/2023	33	M	Instituto Nacional de Migración
608	CDHEZ/G/ZAC/608/2023	32	M	Instituto Nacional de Migración
609	CDHEZ/G/ZAC/609/2023	37	M	Instituto Nacional de Migración
610	CDHEZ/G/ZAC/610/2023	19	M	Instituto Nacional de Migración
611	CDHEZ/G/ZAC/611/2023	22	M	Instituto Nacional de Migración
612	CDHEZ/G/ZAC/612/2023	27	M	Instituto Nacional de Migración
613	CDHEZ/G/ZAC/613/2023	19	M	Instituto Nacional de Migración
614	CDHEZ/G/ZAC/614/2023	29	M	Instituto Nacional de Migración
615	CDHEZ/G/ZAC/615/2023	31	M	Instituto Nacional de Migración

No.	No. De Gestión	Edad	Sexo	Autoridad
616	CDHEZ/G/ZAC/616/2023	23	M	Instituto Nacional de Migración
617	CDHEZ/G/ZAC/617/2023	23	M	Instituto Nacional de Migración
618	CDHEZ/G/ZAC/618/2023	24	M	Instituto Nacional de Migración
619	CDHEZ/G/ZAC/619/2023	25	M	Instituto Nacional de Migración
620	CDHEZ/G/ZAC/620/2023	20	M	Instituto Nacional de Migración
621	CDHEZ/G/ZAC/621/2023	33	M	Instituto Nacional de Migración
622	CDHEZ/G/ZAC/622/2023	21	M	Instituto Nacional de Migración
623	CDHEZ/G/ZAC/623/2023	33	M	Instituto Nacional de Migración
624	CDHEZ/G/ZAC/624/2023	29	M	Instituto Nacional de Migración
625	CDHEZ/G/ZAC/625/2023	23	M	Instituto Nacional de Migración
626	CDHEZ/G/ZAC/626/2023	24	M	Instituto Nacional de Migración
627	CDHEZ/G/ZAC/627/2023	27	M	Instituto Nacional de Migración
628	CDHEZ/G/ZAC/628/2023	33	M	Instituto Nacional de Migración
629	CDHEZ/G/ZAC/629/2023	20	M	Instituto Nacional de Migración
630	CDHEZ/G/ZAC/630/2023	48	M	Instituto Nacional de Migración
631	CDHEZ/G/VRRG/631/2023	s/d	M	Defensor Público adscrito al Distrito Judicial de Río Grande, Zacatecas.
632	CDHEZ/G/ZAC/632/2023	50	F	Escuela Preparatoria Estatal "Francisco García Salinas"
633	CDHEZ/G/ZAC/633/2023	29	M	Instituto Nacional de Migración
634	CDHEZ/G/ZAC/634/2023	25	M	Instituto Nacional de Migración
635	CDHEZ/G/ZAC/635/2023	23	M	Instituto Nacional de Migración
636	CDHEZ/G/ZAC/636/2023	33	M	Instituto Nacional de Migración
637	CDHEZ/G/ZAC/637/2023	42	M	Instituto Nacional de Migración
638	CDHEZ/G/ZAC/638/2023	23	M	Instituto Nacional de Migración
639	CDHEZ/G/ZAC/639/2023	24	M	Instituto Nacional de Migración
640	CDHEZ/G/ZAC/640/2023	19	M	Instituto Nacional de Migración
641	CDHEZ/G/ZAC/641/2023	20	M	Instituto Nacional de Migración
642	CDHEZ/G/ZAC/642/2023	22	M	Instituto Nacional de Migración
643	CDHEZ/G/ZAC/643/2023	29	M	Instituto Nacional de Migración
644	CDHEZ/G/ZAC/644/2023	30	M	Instituto Nacional de Migración

No.	No. De Gestión	Edad	Sexo	Autoridad
645	CDHEZ/G/ZAC/645/2023	23	M	Instituto Nacional de Migración
646	CDHEZ/G/ZAC/646/2023	29	M	Instituto Nacional de Migración
647	CDHEZ/G/ZAC/647/2023	27	M	Instituto Nacional de Migración
648	CDHEZ/G/ZAC/648/2023	30	M	Instituto Nacional de Migración
649	CDHEZ/G/ZAC/649/2023	24	M	Instituto Nacional de Migración
650	CDHEZ/G/ZAC/650/2023	29	M	Instituto Nacional de Migración
651	CDHEZ/G/ZAC/651/2023	20	M	Instituto Nacional de Migración
652	CDHEZ/G/ZAC/652/2023	28	M	Instituto Nacional de Migración
653	CDHEZ/G/ZAC/653/2023	40	M	Instituto Nacional de Migración
654	CDHEZ/G/ZAC/654/2023	32	M	Instituto Nacional de Migración
655	CDHEZ/G/ZAC/655/2023	27	M	Instituto Nacional de Migración
656	CDHEZ/G/ZAC/656/2023	26	M	Instituto Nacional de Migración
657	CDHEZ/G/ZAC/657/2023	22	M	Instituto Nacional de Migración
658	CDHEZ/G/ZAC/658/2023	18	M	Instituto Nacional de Migración
659	CDHEZ/G/ZAC/659/2023	55	M	Instituto Nacional de Migración
660	CDHEZ/G/ZAC/660/2023	37	M	Instituto Nacional de Migración
661	CDHEZ/G/ZAC/661/2023	31	M	Instituto Nacional de Migración
662	CDHEZ/G/ZAC/662/2023	47	M	Instituto Nacional de Migración
663	CDHEZ/G/ZAC/663/2023	20	M	Instituto Nacional de Migración
664	CDHEZ/G/ZAC/664/2023	26	M	Instituto Nacional de Migración
665	CDHEZ/G/ZAC/665/2023	20	M	Instituto Nacional de Migración
666	CDHEZ/G/ZAC/666/2023	33	M	Instituto Nacional de Migración
667	CDHEZ/G/ZAC/667/2023	33	M	Instituto Nacional de Migración
668	CDHEZ/G/ZAC/668/2023	29	M	Instituto Nacional de Migración
669	CDHEZ/G/ZAC/669/2023	43	M	Instituto Nacional de Migración
670	CDHEZ/G/ZAC/670/2023	24	M	Instituto Nacional de Migración
671	CDHEZ/G/ZAC/671/2023	38	M	Instituto Nacional de Migración
672	CDHEZ/G/ZAC/672/2023	20	M	Instituto Nacional de Migración
673	CDHEZ/G/ZAC/673/2023	30	M	Instituto Nacional de Migración
674	CDHEZ/G/ZAC/674/2023	34	M	Instituto Nacional de Migración

No.	No. De Gestión	Edad	Sexo	Autoridad
675	CDHEZ/G/ZAC/675/2023	24	M	Instituto Nacional de Migración
676	CDHEZ/G/ZAC/676/2023	65	M	Instituto Nacional de Migración
677	CDHEZ/G/ZAC/677/2023	24	M	Instituto Nacional de Migración
678	CDHEZ/G/ZAC/678/2023	26	M	Instituto Nacional de Migración
679	CDHEZ/G/ZAC/679/2023	27	M	Instituto Nacional de Migración
680	CDHEZ/G/ZAC/680/2023	29	M	Instituto Nacional de Migración
681	CDHEZ/G/ZAC/681/2023	27	M	Instituto Nacional de Migración
682	CDHEZ/G/ZAC/682/2023	44	M	Instituto Nacional de Migración
683	CDHEZ/G/ZAC/683/2023	19	M	Instituto Nacional de Migración
684	CDHEZ/G/ZAC/684/2023	25	M	Instituto Nacional de Migración
685	CDHEZ/G/ZAC/685/2023	39	M	Instituto Nacional de Migración
686	CDHEZ/G/ZAC/686/2023	23	M	Instituto Nacional de Migración
687	CDHEZ/G/ZAC/687/2023	22	M	Instituto Nacional de Migración
688	CDHEZ/G/ZAC/688/2023	26	M	Instituto Nacional de Migración
689	CDHEZ/G/ZAC/689/2023	30	M	Instituto Nacional de Migración
690	CDHEZ/G/ZAC/690/2023	24	M	Instituto Nacional de Migración
691	CDHEZ/G/ZAC/691/2023	35	M	Instituto Nacional de Migración
692	CDHEZ/G/ZAC/692/2023	23	M	Instituto Nacional de Migración
693	CDHEZ/G/ZAC/693/2023	26	M	Instituto Nacional de Migración
694	CDHEZ/G/ZAC/694/2023	21	M	Instituto Nacional de Migración
695	CDHEZ/G/ZAC/695/2023	25	M	Instituto Nacional de Migración
696	CDHEZ/G/ZAC/696/2023	24	M	Instituto Nacional de Migración
697	CDHEZ/G/ZAC/697/2023	23	M	Instituto Nacional de Migración
698	CDHEZ/G/VRJ/698/2023	83	M	Secretaría del Bienestar, Zacatecas
699	CDHEZ/G/VRRG/699/2023	46	M	Directora de Agua Potable, Alcantarillado y Saneamiento de Río Grande
700	CDHEZ/G/VRJ/700/2023	54	F	Escuela Normal Experimental Salvador Varela Reséndiz de Jalpa, Zacatecas
701	CDHEZ/G/VRRG/701/2023	47	F	H. Ayuntamiento Municipal de Río Grande
702	CDHEZ/G/VRRG/702/2023	83	M	Ministerio Público, adscrito al Distrito Judicial de Miguel Auza

No.	No. De Gestión	Edad	Sexo	Autoridad
703	CDHEZ/G/ZAC/703/2023	63	M	Instituto Mexicano del Seguro Social
704	CDHEZ/G/ZAC/704/2023	37	M	Establecimiento Penitenciario Distrital de Jerez de García Salinas, Zacatecas
705	CDHEZ/G/ZAC/705/2023	44	M	Establecimiento Penitenciario Distrital de Jerez de García Salinas, Zacatecas
706	CDHEZ/G/ZAC/706/2023	49	M	Comisión de Derechos Humanos del Estado de Zacatecas
707	CDHEZ/G/ZAC/707/2023	48	F	Establecimiento Penitenciario Distrital de Pinos, Zacatecas
708	CDHEZ/G/ZAC/708/2023	66	F	Comisión de Derechos Humanos del Estado de Nuevo León
709	CDHEZ/G/ZAC/709/2023	30	F	Atención Integral a Víctimas del Estado de Zacatecas
710	CDHEZ/G/ZAC/710/2023	67	F	Defensora Pública, adscrita al Distrito Judicial de Calera de Víctor Rosales, Zacatecas
711	CDHEZ/G/ZAC/711/2023	53	F	Centro Estatal de Reinserción Social Femenil de Cieneguillas, Zacatecas
712	CDHEZ/G/ZAC/712/2023	65	M	Secretaría de Finanzas
713	CDHEZ/G/ZAC/713/2023	43	F	Juez de Registro Civil, del Municipio de Salinas S. L. P.
714	CDHEZ/G/ZAC/714/2023	60	M	Comisión de Derechos Humanos del Estado de Zacatecas
715	CDHEZ/G/ZAC/715/2023	33	M	Dirección de Policía de Investigación
716	CDHEZ/G/ZAC/716/2023	47	M	Personal del Juzgado de Control del Distrito Judicial de Villanueva
717	CDHEZ/G/ZAC/717/2023	27	M	Ministerio público, adscrita a la Unidad Especializada en Robo de Vehículos
718	CDHEZ/G/ZAC/718/2023	36	F	Hospital General de Zacatecas Luz González Cosío
719	CDHEZ/G/ZAC/719/2023	36	F	Ministerio Público, adscrito al Distrito Judicial de Ojocaliente, Zacatecas
720	CDHEZ/G/ZAC/720/2023	27	M	Dirección de Policía de Seguridad Vial, del Estado de Zacatecas
721	CDHEZ/G/ZAC/721/2023	55	M	Instituto Mexicano del Seguro Social
722	CDHEZ/G/ZAC/722/2023	35	F	Defensora Pública, adscrita al Distrito Judicial de Fresnillo, Zacatecas
723	CDHEZ/G/ZAC/723/2023	55	F	Centro de Reinserción Varonil, Cieneguillas, Zacatecas
724	CDHEZ/G/ZAC/724/2023	22	M	Fiscalía General de Justicia del Estado de Zacatecas
725	CDHEZ/G/ZAC/725/2023	45	M	Comisión Federal de Electricidad
726	CDHEZ/G/ZAC/726/2023	59	F	Ministerio Público adscrito a la Unidad Especializada en Investigación Mixta número 5, del Distrito Judicial de Calera de Víctor Rosales, Zacatecas

No.	No. De Gestión	Edad	Sexo	Autoridad
727	CDHEZ/G/ZAC/727/2023	49	F	Procuraduría de la Defensa del Menor, la Mujer y la Familia
728	CDHEZ/G/ZAC/728/2023	31	M	Comisión de Derechos Humanos del Estado de Zacatecas
729	CDHEZ/G/ZAC/729/2023	45	M	Instituto Mexicano del Seguro Social
730	CDHEZ/G/ZAC/730/2023	26	M	Instituto Nacional de Migración
731	CDHEZ/G/ZAC/731/2023	45	M	Instituto Nacional de Migración
732	CDHEZ/G/ZAC/732/2023	28	M	Instituto Nacional de Migración
733	CDHEZ/G/ZAC/733/2023	19	M	Instituto Nacional de Migración
734	CDHEZ/G/ZAC/734/2023	29	M	Instituto Nacional de Migración
735	CDHEZ/G/ZAC/735/2023	23	M	Instituto Nacional de Migración
736	CDHEZ/G/ZAC/736/2023	35	M	Instituto Nacional de Migración
737	CDHEZ/G/ZAC/737/2023	33	M	Instituto Nacional de Migración
738	CDHEZ/G/ZAC/738/2023	33	M	Instituto Nacional de Migración
739	CDHEZ/G/ZAC/739/2023	28	F	Instituto Nacional de Migración
740	CDHEZ/G/ZAC/740/2023	34	F	Instituto Nacional de Migración
741	CDHEZ/G/ZAC/741/2023	25	F	Instituto Nacional de Migración
742	CDHEZ/G/ZAC/742/2023	20	F	Instituto Nacional de Migración
743	CDHEZ/G/ZAC/743/2023	19	F	Instituto Nacional de Migración
744	CDHEZ/G/ZAC/744/2023	31	F	Instituto Nacional de Migración
745	CDHEZ/G/ZAC/745/2023	24	F	Instituto Nacional de Migración
746	CDHEZ/G/ZAC/746/2023	20	F	Instituto Nacional de Migración
747	CDHEZ/G/ZAC/747/2023	27	F	Instituto Nacional de Migración
748	CDHEZ/G/ZAC/748/2023	20	F	Instituto Nacional de Migración
749	CDHEZ/G/ZAC/749/2023	23	F	Instituto Nacional de Migración
750	CDHEZ/G/VRJ/750/2023	30	F	Director de Seguridad Pública Municipal de Jerez de García Salinas, Zacatecas
751	CDHEZ/G/ZAC/751/2023	75	M	Ministerio Público adscrita al Centro de Justicia para las Mujeres Zacatecanas
752	CDHEZ/G/ZAC/752/2023	25	F	Ministerio Público adscrita a la Fiscalía Especializada para la Atención de Desaparición Forzada de Personas y Desaparición Cometida por Particulares

No.	No. De Gestión	Edad	Sexo	Autoridad
753	CDHEZ/G/ZAC/753/2023	24	M	Centro Ambulatorio para la Prevención y Atención en SIDA e Infecciones de Transmisión Sexual
754	CDHEZ/G/ZAC/754/2023	30	M	Instituto Nacional de Migración
755	CDHEZ/G/ZAC/755/2023	29	M	Instituto Nacional de Migración
756	CDHEZ/G/ZAC/756/2023	22	M	Instituto Nacional de Migración
757	CDHEZ/G/ZAC/757/2023	20	F	Instituto Nacional de Migración
758	CDHEZ/G/ZAC/758/2023	20	M	Instituto Nacional de Migración
759	CDHEZ/G/ZAC/759/2023	25	F	Instituto Nacional de Migración
760	CDHEZ/G/ZAC/760/2023	57	F	Vicefiscal Distrital de Justicia en Fresnillo
761	CDHEZ/G/ZAC/761/2023	55	M	Vicefiscal Distrital de Justicia en Fresnillo
762	CDHEZ/G/ZAC/762/2023	35	F	Comisión Nacional de los Derechos Humanos
763	CDHEZ/G/ZAC/763/2023	41	F	Comisión Nacional de los Derechos Humanos
764	CDHEZ/G/ZAC/764/2023	54	F	Comisión Nacional de los Derechos Humanos
765	CDHEZ/G/ZAC/765/2023	61	M	Instituto Mexicano del Seguro Social
766	CDHEZ/G/ZAC/766/2023	35	M	Instituto Nacional de Migración
767	CDHEZ/G/ZAC/767/2023	32	F	Atención Integral a Víctimas del Estado de Zacatecas
768	CDHEZ/G/ZAC/768/2023	27	F	Atención Integral a Víctimas del Estado de Zacatecas
769	CDHEZ/G/ZAC/769/2023	29	F	Atención Integral a Víctimas del Estado de Zacatecas
770	CDHEZ/G/ZAC/770/2023	33	F	Instituto de la Defensoría Pública del Estado de Zacatecas
771	CDHEZ/G/ZAC/771/2023	25	F	Instituto de la Defensoría Pública del Estado de Zacatecas
772	CDHEZ/G/ZAC/772/2023	57	F	Centro de Reinserción Social, Cieneguillas, Zacatecas
773	CDHEZ/G/ZAC/773/2023	30	F	Centro de Reinserción Social, Cieneguillas, Zacatecas
774	CDHEZ/G/ZAC/774/2023	40	F	Colegio de Bachilleres del Estado de Zacatecas
775	CDHEZ/G/ZAC/775/2023	53	M	Fiscalía General de Justicia del Estado de Zacatecas
776	CDHEZ/G/ZAC/776/2023	53	F	Dirección de Policía de Investigación del Estado de Zacatecas.
777	CDHEZ/G/ZAC/777/2023	56	F	Secretaría de Educación del Estado de Zacatecas

No.	No. De Gestión	Edad	Sexo	Autoridad
778	CDHEZ/G/ZAC/778/2023	41	M	Ministerio Público adscrita a la Unidad Especializada en Investigación Mixta, del Distrito Judicial de Fresnillo, Zacatecas
779	CDHEZ/G/ZAC/779/2023	50	M	Vicefiscal Distrital de Justicia en Fresnillo
780	CDHEZ/G/ZAC/780/2023	41	M	Vicefiscalía General de Justicia del Distrito Judicial de Río Grande
781	CDHEZ/G/ZAC/781/2023	41	M	Unidad Especializada en Investigación Mixta del Distrito Judicial de Río Grande, Zacatecas
782	CDHEZ/G/ZAC/782/2023	45	M	Unidad Especializada en Investigación Mixta del Distrito Judicial de Río Grande, Zacatecas
783	CDHEZ/G/ZAC/783/2023	43	M	Director de la Unidad Médica Familiar número 6, de Río Grande, Zacatecas
784	CDHEZ/G/ZAC/784/2023	59	M	Registro Civil del Estado de Zacatecas
785	CDHEZ/G/VRRG/785/2023	33	F	Secretaría de Educación del Estado de Zacatecas
786	CDHEZ/G/ZAC/786/2023	77	M	Fiscalía General de Justicia del Estado de Zacatecas
787	CDHEZ/G/ZAC/787/2023	51	M	Instituto Mexicano del Seguro Social
788	CDHEZ/G/ZAC/788/2023	54	F	Instituto Mexicano del Seguro Social
789	CDHEZ/G/ZAC/789/2023	36	F	Fiscalía General de Justicia del Estado de Zacatecas
790	CDHEZ/G/ZAC/790/2023	51	F	Universidad Autónoma de Zacatecas
791	CDHEZ/G/ZAC/791/2023	54	M	Secretaría de Gobierno Municipal de Vetagrande, Zacatecas
792	CDHEZ/G/ZAC/792/2023	33	F	Fiscalía General de Justicia del Estado de Zacatecas
793	CDHEZ/G/ZAC/793/2023	14	F	Casa del Migrante "Amor con Amor, sin Fronteras"
794	CDHEZ/G/ZAC/794/2023	20	M	Casa del Migrante "Amor con Amor, sin Fronteras"
795	CDHEZ/G/ZAC/795/2023	26	M	Casa del Migrante "Amor con Amor, sin Fronteras"
796	CDHEZ/G/ZAC/796/2023	8	M	Casa del Migrante "Amor con Amor, sin Fronteras"
797	CDHEZ/G/ZAC/797/2023	24	M	Casa del Migrante "Amor con Amor, sin Fronteras"
798	CDHEZ/G/ZAC/798/2023	27	M	Casa del Migrante "Amor con Amor, sin Fronteras"
799	CDHEZ/G/ZAC/799/2023	20	M	Casa del Migrante "Amor con Amor, sin Fronteras"
800	CDHEZ/G/ZAC/800/2023	20	M	Casa del Migrante "Amor con Amor, sin Fronteras"

No.	No. De Gestión	Edad	Sexo	Autoridad
801	CDHEZ/G/ZAC/801/2023	39	M	Casa del Migrante "Amor con Amor, sin Fronteras"
802	CDHEZ/G/ZAC/802/2023	29	M	Casa del Migrante "Amor con Amor, sin Fronteras"
803	CDHEZ/G/ZAC/803/2023	30	M	Casa del Migrante "Amor con Amor, sin Fronteras"
804	CDHEZ/G/ZAC/804/2023	34	M	Casa del Migrante "Amor con Amor, sin Fronteras"
805	CDHEZ/G/ZAC/805/2023	25	M	Casa del Migrante "Amor con Amor, sin Fronteras"
806	CDHEZ/G/ZAC/806/2023	41	M	Casa del Migrante "Amor con Amor, sin Fronteras"
807	CDHEZ/G/ZAC/807/2023	24	M	Casa del Migrante "Amor con Amor, sin Fronteras"
808	CDHEZ/G/ZAC/808/2023	41	M	Casa del Migrante "Amor con Amor, sin Fronteras"
809	CDHEZ/G/ZAC/809/2023	24	M	Casa del Migrante "Amor con Amor, sin Fronteras"
810	CDHEZ/G/ZAC/810/2023	29	M	Casa del Migrante "Amor con Amor, sin Fronteras"
811	CDHEZ/G/ZAC/811/2023	20	M	Casa del Migrante "Amor con Amor, sin Fronteras"
812	CDHEZ/G/ZAC/812/2023	21	M	Casa del Migrante "Amor con Amor, sin Fronteras"
813	CDHEZ/G/ZAC/813/2023	19	M	Casa del Migrante "Amor con Amor, sin Fronteras"
814	CDHEZ/G/ZAC/814/2023	30	M	Casa del Migrante "Amor con Amor, sin Fronteras"
815	CDHEZ/G/ZAC/815/2023	27	M	Casa del Migrante "Amor con Amor, sin Fronteras"
816	CDHEZ/G/ZAC/816/2023	26	M	Casa del Migrante "Amor con Amor, sin Fronteras"
817	CDHEZ/G/ZAC/817/2023	27	F	Casa del Migrante "Amor con Amor, sin Fronteras"
818	CDHEZ/G/ZAC/818/2023	24	F	Casa del Migrante "Amor con Amor, sin Fronteras"
819	CDHEZ/G/ZAC/819/2023	18	F	Casa del Migrante "Amor con Amor, sin Fronteras"
820	CDHEZ/G/VRF/820/2023	34	M	Defensor Público Federal, adscrito al Distrito Judicial de Fresnillo, Zacatecas
821	CDHEZ/G/VRF/821/2023	63	M	Hospital General de Fresnillo "José Haro Ávila"
822	CDHEZ/G/VRF/822/2023	34	M	Defensor Público, adscrito al Distrito Judicial de Fresnillo, Zacatecas
823	CDHEZ/G/VRF/823/2023	18	F	Atención Ciudadana del Gobierno del Estado de Zacatecas
824	CDHEZ/G/VRF/824/2023	66	F	Atención Ciudadana del Gobierno del Estado de Zacatecas

No.	No. De Gestión	Edad	Sexo	Autoridad
825	CDHEZ/G/VRF/825/2023	68	M	Atención Ciudadana del Gobierno del Estado de Zacatecas
826	CDHEZ/G/VRF/826/2023	28	M	Atención Ciudadana del Gobierno del Estado de Zacatecas
827	CDHEZ/G/VRF/827/2023	59	F	Atención Ciudadana del Gobierno del Estado de Zacatecas
828	CDHEZ/G/VRF/828/2023	37	M	Atención Ciudadana del Gobierno del Estado de Zacatecas
829	CDHEZ/G/VRF/829/2023	35	F	Atención Ciudadana del Gobierno del Estado de Zacatecas
830	CDHEZ/G/VRF/830/2023	40	M	Atención Ciudadana del Gobierno del Estado de Zacatecas
831	CDHEZ/G/VRF/831/2023	34	M	Atención Ciudadana del Gobierno del Estado de Zacatecas
832	CDHEZ/G/VRF/832/2023	31	M	Atención Ciudadana del Gobierno del Estado de Zacatecas
833	CDHEZ/G/VRF/833/2023	53	F	Atención Ciudadana del Gobierno del Estado de Zacatecas
834	CDHEZ/G/VRF/834/2023	68	M	Atención Ciudadana del Gobierno del Estado de Zacatecas
835	CDHEZ/G/VRF/835/2023	40	M	Atención Ciudadana del Gobierno del Estado de Zacatecas
836	CDHEZ/G/VRF/836/2023	44	M	Atención Ciudadana del Gobierno del Estado de Zacatecas
837	CDHEZ/G/VRF/837/2023	52	M	Atención Ciudadana del Gobierno del Estado de Zacatecas
838	CDHEZ/G/VRF/838/2023	26	M	Atención Ciudadana del Gobierno del Estado de Zacatecas
839	CDHEZ/G/VRF/839/2023	28	M	Atención Ciudadana del Gobierno del Estado de Zacatecas
840	CDHEZ/G/VRF/840/2023	46	M	Atención Ciudadana del Gobierno del Estado de Zacatecas
841	CDHEZ/G/ZAC/841/2023	58	F	Comisión de Derechos Humanos del Estado de Zacatecas
842	CDHEZ/G/ZAC/842/2023	42	F	Escuela Secundaria "Pedro Ruiz González" de Guadalupe, Zacatecas
843	CDHEZ/G/ZAC/843/2023	35	F	Secretaria de la Dirección General de Atención Temprana y Justicia Alternativa del Distrito Judicial de Jerez de García Salinas, Zacatecas
844	CDHEZ/G/ZAC/844/2023	38	M	Centro de Reinserción Social, Cieneguillas, Zacatecas
845	CDHEZ/G/ZAC/845/2023	39	M	Centro de Reinserción Social, Cieneguillas, Zacatecas
846	CDHEZ/G/ZAC/846/2023	29	M	Centro de Reinserción Social, Cieneguillas, Zacatecas
847	CDHEZ/G/ZAC/847/2023	23	M	Centro de Reinserción Social, Cieneguillas, Zacatecas

No.	No. De Gestión	Edad	Sexo	Autoridad
848	CDHEZ/G/ZAC/848/2023	23	M	Centro de Reinserción Social, Cieneguillas, Zacatecas
849	CDHEZ/G/ZAC/849/2023	29	M	Centro de Reinserción Social, Cieneguillas, Zacatecas
850	CDHEZ/G/ZAC/850/2023	29	M	Centro de Reinserción Social, Cieneguillas, Zacatecas
851	CDHEZ/G/ZAC/851/2023	23	M	Centro de Reinserción Social, Cieneguillas, Zacatecas
852	CDHEZ/G/ZAC/852/2023	23	M	Centro de Reinserción Social, Cieneguillas, Zacatecas
853	CDHEZ/G/ZAC/853/2023	45	F	Centro de Reinserción Social, Cieneguillas, Zacatecas
854	CDHEZ/G/ZAC/854/2023	46	M	Establecimiento Penitenciario Distrital de Pinos, Zacatecas
855	CDHEZ/G/ZAC/855/2023	s/d	M	Establecimiento Penitenciario Distrital de Pinos, Zacatecas
856	CDHEZ/G/ZAC/856/2023	s/d	M	Establecimiento Penitenciario Distrital de Pinos, Zacatecas
857	CDHEZ/G/ZAC/857/2023	s/d	M	Establecimiento Penitenciario Distrital de Pinos, Zacatecas
858	CDHEZ/G/ZAC/858/2023	s/d	M	Establecimiento Penitenciario Distrital de Pinos, Zacatecas
859	CDHEZ/G/ZAC/859/2023	s/d	M	Establecimiento Penitenciario Distrital de Pinos, Zacatecas
860	CDHEZ/G/ZAC/860/2023	s/d	M	Establecimiento Penitenciario Distrital de Pinos, Zacatecas
861	CDHEZ/G/ZAC/861/2023	s/d	M	Establecimiento Penitenciario Distrital de Pinos, Zacatecas
862	CDHEZ/G/ZAC/862/2023	s/d	M	Establecimiento Penitenciario Distrital de Pinos, Zacatecas
863	CDHEZ/G/ZAC/863/2023	s/d	M	Establecimiento Penitenciario Distrital de Pinos, Zacatecas
864	CDHEZ/G/ZAC/864/2023	s/d	M	Establecimiento Penitenciario Distrital de Pinos, Zacatecas
865	CDHEZ/G/ZAC/865/2023	s/d	M	Establecimiento Penitenciario Distrital de Pinos, Zacatecas
866	CDHEZ/G/ZAC/866/2023	s/d	M	Establecimiento Penitenciario Distrital de Pinos, Zacatecas
867	CDHEZ/G/ZAC/867/2023	s/d	M	Establecimiento Penitenciario Distrital de Pinos, Zacatecas
868	CDHEZ/G/ZAC/868/2023	s/d	M	Establecimiento Penitenciario Distrital de Pinos, Zacatecas
869	CDHEZ/G/ZAC/869/2023	s/d	M	Establecimiento Penitenciario Distrital de Pinos, Zacatecas
870	CDHEZ/G/ZAC/870/2023	s/d	M	Establecimiento Penitenciario Distrital de Pinos, Zacatecas
871	CDHEZ/G/ZAC/871/2023	s/d	M	Establecimiento Penitenciario Distrital de Pinos, Zacatecas

No.	No. De Gestión	Edad	Sexo	Autoridad
872	CDHEZ/G/ZAC/872/2023	s/d	M	Establecimiento Penitenciario Distrital de Pinos, Zacatecas
873	CDHEZ/G/ZAC/873/2023	s/d	M	Establecimiento Penitenciario Distrital de Pinos, Zacatecas
874	CDHEZ/G/ZAC/874/2023	s/d	M	Establecimiento Penitenciario Distrital de Pinos, Zacatecas
875	CDHEZ/G/ZAC/875/2023	s/d	M	Establecimiento Penitenciario Distrital de Pinos, Zacatecas
876	CDHEZ/G/ZAC/876/2023	s/d	M	Establecimiento Penitenciario Distrital de Pinos, Zacatecas
877	CDHEZ/G/ZAC/877/2023	s/d	M	Establecimiento Penitenciario Distrital de Pinos, Zacatecas
878	CDHEZ/G/ZAC/878/2023	s/d	M	Establecimiento Penitenciario Distrital de Pinos, Zacatecas
879	CDHEZ/G/ZAC/879/2023	s/d	M	Establecimiento Penitenciario Distrital de Pinos, Zacatecas
880	CDHEZ/G/ZAC/880/2023	s/d	M	Establecimiento Penitenciario Distrital de Pinos, Zacatecas
881	CDHEZ/G/ZAC/881/2023	s/d	M	Establecimiento Penitenciario Distrital de Pinos, Zacatecas
882	CDHEZ/G/ZAC/882/2023	s/d	M	Establecimiento Penitenciario Distrital de Pinos, Zacatecas
883	CDHEZ/G/ZAC/883/2023	s/d	M	Establecimiento Penitenciario Distrital de Pinos, Zacatecas
884	CDHEZ/G/ZAC/884/2023	s/d	M	Establecimiento Penitenciario Distrital de Pinos, Zacatecas
885	CDHEZ/G/ZAC/885/2023	s/d	M	Establecimiento Penitenciario Distrital de Pinos, Zacatecas
886	CDHEZ/G/ZAC/886/2023	s/d	M	Establecimiento Penitenciario Distrital de Pinos, Zacatecas
887	CDHEZ/G/ZAC/887/2023	s/d	M	Establecimiento Penitenciario Distrital de Pinos, Zacatecas
888	CDHEZ/G/ZAC/888/2023	s/d	M	Establecimiento Penitenciario Distrital de Pinos, Zacatecas
889	CDHEZ/G/ZAC/889/2023	s/d	M	Establecimiento Penitenciario Distrital de Pinos, Zacatecas
890	CDHEZ/G/ZAC/890/2023	s/d	M	Establecimiento Penitenciario Distrital de Pinos, Zacatecas
891	CDHEZ/G/ZAC/891/2023	s/d	M	Establecimiento Penitenciario Distrital de Pinos, Zacatecas
892	CDHEZ/G/ZAC/892/2023	s/d	M	Establecimiento Penitenciario Distrital de Pinos, Zacatecas
893	CDHEZ/G/ZAC/893/2023	s/d	M	Establecimiento Penitenciario Distrital de Pinos, Zacatecas
894	CDHEZ/G/ZAC/894/2023	s/d	M	Establecimiento Penitenciario Distrital de Pinos, Zacatecas
895	CDHEZ/G/ZAC/895/2023	s/d	M	Establecimiento Penitenciario Distrital de Pinos, Zacatecas

No.	No. De Gestión	Edad	Sexo	Autoridad
896	CDHEZ/G/ZAC/896/2023	s/d	M	Establecimiento Penitenciario Distrital de Pinos, Zacatecas
897	CDHEZ/G/ZAC/897/2023	s/d	M	Establecimiento Penitenciario Distrital de Pinos, Zacatecas
898	CDHEZ/G/ZAC/898/2023	s/d	M	Establecimiento Penitenciario Distrital de Pinos, Zacatecas
899	CDHEZ/G/ZAC/899/2023	s/d	M	Establecimiento Penitenciario Distrital de Pinos, Zacatecas
900	CDHEZ/G/ZAC/900/2023	s/d	M	Establecimiento Penitenciario Distrital de Pinos, Zacatecas
901	CDHEZ/G/ZAC/901/2023	s/d	M	Establecimiento Penitenciario Distrital de Pinos, Zacatecas
902	CDHEZ/G/ZAC/902/2023	s/d	M	Establecimiento Penitenciario Distrital de Pinos, Zacatecas
903	CDHEZ/G/ZAC/903/2023	s/d	M	Establecimiento Penitenciario Distrital de Pinos, Zacatecas
904	CDHEZ/G/VRJ/904/2023	29	F	Procuraduría de Protección de Niñas, Niños y Adolescentes del Estado de Jalisco
905	CDHEZ/G/ZAC/905/2023	62	F	Comisión de Derechos Humanos del Estado de Zacatecas
906	CDHEZ/G/VRJ/906/2023	55	M	Sistema Nacional del Desarrollo Integral de la Familia
907	CDHEZ/G/VRF/907/2023	51	F	H. Ayuntamiento de Fresnillo, Zacatecas
908	CDHEZ/G/VRF/908/2023	76	F	Juzgado Comunitario de Fresnillo, Zacatecas
909	CDHEZ/G/VRF/909/2023	81	M	Sistema de Agua Potable, Alcantarillado y Saneamiento de Fresnillo
910	CDHEZ/G/ZAC/910/2023	58	F	Comisión de Derechos Humanos del Estado de Zacatecas
911	CDHEZ/G/ZAC/911/2023	60	F	Unidad Especializada en Investigación del Delito de Fraude
912	CDHEZ/G/ZAC/912/2023	35	M	Secretaría del Zacatecano Migrante
913	CDHEZ/G/ZAC/913/2023	88	M	Comisión de Derechos Humanos del Estado de Zacatecas
914	CDHEZ/G/ZAC/914/2023	23	M	Instituto Nacional de Migración
915	CDHEZ/G/ZAC/915/2023	44	M	Instituto Nacional de Migración
916	CDHEZ/G/ZAC/916/2023	23	M	Instituto Nacional de Migración
917	CDHEZ/G/ZAC/917/2023	25	M	Instituto Nacional de Migración
918	CDHEZ/G/ZAC/918/2023	30	M	Instituto Nacional de Migración
919	CDHEZ/G/ZAC/919/2023	28	M	Instituto Nacional de Migración

No.	No. De Gestión	Edad	Sexo	Autoridad
920	CDHEZ/G/ZAC/920/2023	23	M	Instituto Nacional de Migración
921	CDHEZ/G/ZAC/921/2023	23	M	Instituto Nacional de Migración
922	CDHEZ/G/ZAC/922/2023	28	M	Instituto Nacional de Migración
923	CDHEZ/G/ZAC/923/2023	30	M	Instituto Nacional de Migración
924	CDHEZ/G/ZAC/924/2023	18	M	Instituto Nacional de Migración
925	CDHEZ/G/ZAC/925/2023	31	F	Instituto Nacional de Migración
926	CDHEZ/G/ZAC/926/2023	23	M	Instituto Nacional de Migración
927	CDHEZ/G/ZAC/927/2023	27	M	Instituto Nacional de Migración
928	CDHEZ/G/ZAC/928/2023	36	M	Instituto Nacional de Migración
929	CDHEZ/G/ZAC/929/2023	22	M	Instituto Nacional de Migración
930	CDHEZ/G/ZAC/930/2023	36	M	Instituto Nacional de Migración
931	CDHEZ/G/ZAC/931/2023	20	M	Instituto Nacional de Migración
932	CDHEZ/G/ZAC/932/2023	31	F	Instituto Nacional de Migración
933	CDHEZ/G/ZAC/933/2023	29	F	Instituto Nacional de Migración
934	CDHEZ/G/ZAC/934/2023	32	F	Instituto Nacional de Migración
935	CDHEZ/G/ZAC/935/2023	37	F	Departamento de Sistema Penitenciario
936	CDHEZ/G/ZAC/936/2023	s/d	M	Establecimiento Penitenciario Distrital de Tlaltenango de Sánchez Román, Zacatecas
937	CDHEZ/G/ZAC/937/2023	s/d	M	Establecimiento Penitenciario Distrital de Tlaltenango de Sánchez Román, Zacatecas
938	CDHEZ/G/ZAC/938/2023	s/d	M	Establecimiento Penitenciario Distrital de Tlaltenango de Sánchez Román, Zacatecas
939	CDHEZ/G/ZAC/939/2023	s/d	M	Establecimiento Penitenciario Distrital de Tlaltenango de Sánchez Román, Zacatecas
940	CDHEZ/G/ZAC/940/2023	s/d	M	Establecimiento Penitenciario Distrital de Tlaltenango de Sánchez Román, Zacatecas
941	CDHEZ/G/ZAC/941/2023	s/d	M	Establecimiento Penitenciario Distrital de Tlaltenango de Sánchez Román, Zacatecas
942	CDHEZ/G/ZAC/942/2023	s/d	M	Establecimiento Penitenciario Distrital de Tlaltenango de Sánchez Román, Zacatecas
943	CDHEZ/G/ZAC/943/2023	s/d	M	Establecimiento Penitenciario Distrital de Tlaltenango de Sánchez Román, Zacatecas

No.	No. De Gestión	Edad	Sexo	Autoridad
944	CDHEZ/G/ZAC/944/2023	s/d	M	Establecimiento Penitenciario Distrital de Tlaltenango de Sánchez Román, Zacatecas
945	CDHEZ/G/ZAC/945/2023	s/d	M	Establecimiento Penitenciario Distrital de Tlaltenango de Sánchez Román, Zacatecas
946	CDHEZ/G/ZAC/946/2023	s/d	M	Establecimiento Penitenciario Distrital de Tlaltenango de Sánchez Román, Zacatecas
947	CDHEZ/G/ZAC/947/2023	s/d	M	Establecimiento Penitenciario Distrital de Tlaltenango de Sánchez Román, Zacatecas
948	CDHEZ/G/ZAC/948/2023	s/d	M	Establecimiento Penitenciario Distrital de Tlaltenango de Sánchez Román, Zacatecas
949	CDHEZ/G/ZAC/949/2023	s/d	M	Establecimiento Penitenciario Distrital de Tlaltenango de Sánchez Román, Zacatecas
950	CDHEZ/G/ZAC/950/2023	s/d	M	Establecimiento Penitenciario Distrital de Tlaltenango de Sánchez Román, Zacatecas
951	CDHEZ/G/ZAC/951/2023	s/d	M	Establecimiento Penitenciario Distrital de Tlaltenango de Sánchez Román, Zacatecas
952	CDHEZ/G/ZAC/952/2023	s/d	M	Establecimiento Penitenciario Distrital de Tlaltenango de Sánchez Román, Zacatecas
953	CDHEZ/G/ZAC/953/2023	s/d	M	Establecimiento Penitenciario Distrital de Tlaltenango de Sánchez Román, Zacatecas
954	CDHEZ/G/ZAC/954/2023	s/d	M	Establecimiento Penitenciario Distrital de Tlaltenango de Sánchez Román, Zacatecas
955	CDHEZ/G/ZAC/955/2023	s/d	M	Establecimiento Penitenciario Distrital de Tlaltenango de Sánchez Román, Zacatecas
956	CDHEZ/G/ZAC/956/2023	s/d	M	Establecimiento Penitenciario Distrital de Tlaltenango de Sánchez Román, Zacatecas
957	CDHEZ/G/ZAC/957/2023	s/d	M	Establecimiento Penitenciario Distrital de Tlaltenango de Sánchez Román, Zacatecas
958	CDHEZ/G/ZAC/958/2023	s/d	M	Establecimiento Penitenciario Distrital de Tlaltenango de Sánchez Román, Zacatecas
959	CDHEZ/G/ZAC/959/2023	s/d	M	Establecimiento Penitenciario Distrital de Tlaltenango de Sánchez Román, Zacatecas

No.	No. De Gestión	Edad	Sexo	Autoridad
960	CDHEZ/G/ZAC/960/2023	s/d	M	Establecimiento Penitenciario Distrital de Tlaltenango de Sánchez Román, Zacatecas
961	CDHEZ/G/ZAC/961/2023	s/d	M	Establecimiento Penitenciario Distrital de Tlaltenango de Sánchez Román, Zacatecas
962	CDHEZ/G/ZAC/962/2023	s/d	M	Establecimiento Penitenciario Distrital de Tlaltenango de Sánchez Román, Zacatecas
963	CDHEZ/G/ZAC/963/2023	s/d	M	Establecimiento Penitenciario Distrital de Tlaltenango de Sánchez Román, Zacatecas
964	CDHEZ/G/ZAC/964/2023	s/d	M	Establecimiento Penitenciario Distrital de Tlaltenango de Sánchez Román, Zacatecas
965	CDHEZ/G/ZAC/965/2023	s/d	M	Establecimiento Penitenciario Distrital de Tlaltenango de Sánchez Román, Zacatecas
966	CDHEZ/G/ZAC/966/2023	s/d	M	Establecimiento Penitenciario Distrital de Tlaltenango de Sánchez Román, Zacatecas
967	CDHEZ/G/ZAC/967/2023	s/d	M	Establecimiento Penitenciario Distrital de Tlaltenango de Sánchez Román, Zacatecas
968	CDHEZ/G/ZAC/968/2023	s/d	M	Establecimiento Penitenciario Distrital de Tlaltenango de Sánchez Román, Zacatecas
969	CDHEZ/G/ZAC/969/2023	s/d	M	Establecimiento Penitenciario Distrital de Tlaltenango de Sánchez Román, Zacatecas
970	CDHEZ/G/ZAC/970/2023	s/d	M	Establecimiento Penitenciario Distrital de Tlaltenango de Sánchez Román, Zacatecas
971	CDHEZ/G/ZAC/971/2023	s/d	M	Establecimiento Penitenciario Distrital de Tlaltenango de Sánchez Román, Zacatecas
972	CDHEZ/G/ZAC/972/2023	s/d	M	Establecimiento Penitenciario Distrital de Tlaltenango de Sánchez Román, Zacatecas
973	CDHEZ/G/ZAC/973/2023	s/d	M	Establecimiento Penitenciario Distrital de Tlaltenango de Sánchez Román, Zacatecas
974	CDHEZ/G/ZAC/974/2023	s/d	M	Establecimiento Penitenciario Distrital de Tlaltenango de Sánchez Román, Zacatecas
975	CDHEZ/G/ZAC/975/2023	s/d	M	Establecimiento Penitenciario Distrital de Tlaltenango de Sánchez Román, Zacatecas

No.	No. De Gestión	Edad	Sexo	Autoridad
976	CDHEZ/G/ZAC/976/2023	s/d	M	Establecimiento Penitenciario Distrital de Tlaltenango de Sánchez Román, Zacatecas
977	CDHEZ/G/ZAC/977/2023	s/d	M	Establecimiento Penitenciario Distrital de Tlaltenango de Sánchez Román, Zacatecas
978	CDHEZ/G/ZAC/978/2023	s/d	M	Establecimiento Penitenciario Distrital de Tlaltenango de Sánchez Román, Zacatecas
979	CDHEZ/G/ZAC/979/2023	s/d	M	Establecimiento Penitenciario Distrital de Tlaltenango de Sánchez Román, Zacatecas
980	CDHEZ/G/ZAC/980/2023	s/d	M	Establecimiento Penitenciario Distrital de Tlaltenango de Sánchez Román, Zacatecas
981	CDHEZ/G/ZAC/981/2023	s/d	M	Establecimiento Penitenciario Distrital de Tlaltenango de Sánchez Román, Zacatecas
982	CDHEZ/G/ZAC/982/2023	s/d	M	Establecimiento Penitenciario Distrital de Tlaltenango de Sánchez Román, Zacatecas
983	CDHEZ/G/ZAC/983/2023	s/d	M	Establecimiento Penitenciario Distrital de Tlaltenango de Sánchez Román, Zacatecas
984	CDHEZ/G/ZAC/984/2023	60	M	Centro de Reinserción Varonil, Cieneguillas, Zacatecas
985	CDHEZ/G/ZAC/985/2023	34	M	Centro de Reinserción Varonil, Cieneguillas, Zacatecas
986	CDHEZ/G/ZAC/986/2023	62	M	Centro de Reinserción Varonil, Cieneguillas, Zacatecas
987	CDHEZ/G/ZAC/987/2023	54	M	Centro de Reinserción Varonil, Cieneguillas, Zacatecas
988	CDHEZ/G/ZAC/988/2023	54	M	Centro de Reinserción Varonil, Cieneguillas, Zacatecas
989	CDHEZ/G/ZAC/989/2023	24	M	Centro de Reinserción Varonil, Cieneguillas, Zacatecas
990	CDHEZ/G/ZAC/990/2023	37	M	Centro de Reinserción Varonil, Cieneguillas, Zacatecas
991	CDHEZ/G/ZAC/991/2023	36	M	Centro de Reinserción Varonil, Cieneguillas, Zacatecas
992	CDHEZ/G/ZAC/992/2023	s/d	M	Centro de Reinserción Varonil, Cieneguillas, Zacatecas
993	CDHEZ/G/ZAC/993/2023	36	M	Centro de Reinserción Varonil, Cieneguillas, Zacatecas
994	CDHEZ/G/ZAC/994/2023	27	M	Centro de Reinserción Varonil, Cieneguillas, Zacatecas
995	CDHEZ/G/ZAC/995/2023	54	M	Centro de Reinserción Varonil, Cieneguillas, Zacatecas

No.	No. De Gestión	Edad	Sexo	Autoridad
996	CDHEZ/G/ZAC/996/2023	46	M	Centro de Reinserción Varonil, Cieneguillas, Zacatecas
997	CDHEZ/G/ZAC/997/2023	49	M	Centro de Reinserción Varonil, Cieneguillas, Zacatecas
998	CDHEZ/G/ZAC/998/2023	s/d	M	Centro de Reinserción Varonil, Cieneguillas, Zacatecas
999	CDHEZ/G/ZAC/999/2023	29	M	Centro de Reinserción Varonil, Cieneguillas, Zacatecas
1000	CDHEZ/G/ZAC/1000/2023	58	M	Centro de Reinserción Varonil, Cieneguillas, Zacatecas
1001	CDHEZ/G/ZAC/1001/2023	34	M	Centro de Reinserción Varonil, Cieneguillas, Zacatecas
1002	CDHEZ/G/ZAC/1002/2023	47	M	Centro de Reinserción Varonil, Cieneguillas, Zacatecas
1003	CDHEZ/G/ZAC/1003/2023	33	M	Centro de Reinserción Varonil, Cieneguillas, Zacatecas
1004	CDHEZ/G/ZAC/1004/2023	45	M	Centro de Reinserción Varonil, Cieneguillas, Zacatecas
1005	CDHEZ/G/ZAC/1005/2023	30	M	Centro de Reinserción Varonil, Cieneguillas, Zacatecas
1006	CDHEZ/G/ZAC/1006/2023	31	M	Centro de Reinserción Varonil, Cieneguillas, Zacatecas
1007	CDHEZ/G/ZAC/1007/2023	32	M	Centro de Reinserción Varonil, Cieneguillas, Zacatecas
1008	CDHEZ/G/ZAC/1008/2023	34	M	Centro de Reinserción Varonil, Cieneguillas, Zacatecas
1009	CDHEZ/G/ZAC/1009/2023	35	M	Centro de Reinserción Varonil, Cieneguillas, Zacatecas
1010	CDHEZ/G/ZAC/1010/2023	29	M	Centro de Reinserción Varonil, Cieneguillas, Zacatecas
1011	CDHEZ/G/ZAC/1011/2023	91	M	Centro de Reinserción Varonil, Cieneguillas, Zacatecas
1012	CDHEZ/G/ZAC/1012/2023	52	M	Centro de Reinserción Varonil, Cieneguillas, Zacatecas
1013	CDHEZ/G/ZAC/1013/2023	54	M	Centro de Reinserción Varonil, Cieneguillas, Zacatecas
1014	CDHEZ/G/ZAC/1014/2023	50	M	Centro de Reinserción Varonil, Cieneguillas, Zacatecas
1015	CDHEZ/G/ZAC/1015/2023	34	M	Centro de Reinserción Varonil, Cieneguillas, Zacatecas
1016	CDHEZ/G/ZAC/1016/2023	28	M	Centro de Reinserción Varonil, Cieneguillas, Zacatecas
1017	CDHEZ/G/ZAC/1017/2023	27	M	Centro de Reinserción Varonil, Cieneguillas, Zacatecas
1018	CDHEZ/G/ZAC/1018/2023	22	M	Centro de Reinserción Varonil, Cieneguillas, Zacatecas
1019	CDHEZ/G/ZAC/1019/2023	36	M	Centro de Reinserción Varonil, Cieneguillas, Zacatecas

No.	No. De Gestión	Edad	Sexo	Autoridad
1020	CDHEZ/G/ZAC/1020/2023	39	M	Centro de Reinserción Varonil, Cieneguillas, Zacatecas
1021	CDHEZ/G/ZAC/1021/2023	33	M	Centro de Reinserción Varonil, Cieneguillas, Zacatecas
1022	CDHEZ/G/ZAC/1022/2023	34	M	Centro de Reinserción Varonil, Cieneguillas, Zacatecas
1023	CDHEZ/G/ZAC/1023/2023	44	M	Centro de Reinserción Varonil, Cieneguillas, Zacatecas
1024	CDHEZ/G/ZAC/1024/2023	25	M	Centro de Reinserción Varonil, Cieneguillas, Zacatecas
1025	CDHEZ/G/ZAC/1025/2023	s/d	M	Centro de Reinserción Varonil, Cieneguillas, Zacatecas
1026	CDHEZ/G/ZAC/1026/2023	26	M	Centro de Reinserción Varonil, Cieneguillas, Zacatecas
1027	CDHEZ/G/ZAC/1027/2023	s/d	M	Centro de Reinserción Varonil, Cieneguillas, Zacatecas
1028	CDHEZ/G/ZAC/1028/2023	28	M	Centro de Reinserción Varonil, Cieneguillas, Zacatecas
1029	CDHEZ/G/ZAC/1029/2023	27	M	Centro de Reinserción Varonil, Cieneguillas, Zacatecas
1030	CDHEZ/G/ZAC/1030/2023	52	M	Centro de Reinserción Varonil, Cieneguillas, Zacatecas
1031	CDHEZ/G/ZAC/1031/2023	44	M	Centro de Reinserción Varonil, Cieneguillas, Zacatecas
1032	CDHEZ/G/ZAC/1032/2023	s/d	M	Centro de Reinserción Varonil, Cieneguillas, Zacatecas
1033	CDHEZ/G/ZAC/1033/2023	58	M	Centro de Reinserción Varonil, Cieneguillas, Zacatecas
1034	CDHEZ/G/ZAC/1034/2023	23	M	Centro de Reinserción Varonil, Cieneguillas, Zacatecas
1035	CDHEZ/G/ZAC/1035/2023	20	M	Centro de Reinserción Varonil, Cieneguillas, Zacatecas
1036	CDHEZ/G/ZAC/1036/2023	40	M	Centro de Reinserción Varonil, Cieneguillas, Zacatecas
1037	CDHEZ/G/ZAC/1037/2023	50	M	Centro de Reinserción Varonil, Cieneguillas, Zacatecas
1038	CDHEZ/G/ZAC/1038/2023	s/d	M	Centro de Reinserción Varonil, Cieneguillas, Zacatecas
1039	CDHEZ/G/ZAC/1039/2023	49	M	Centro de Reinserción Varonil, Cieneguillas, Zacatecas
1040	CDHEZ/G/VRRG/1040/2023	36	M	Establecimiento Penitenciario Distrital de Tlaltenango de Sánchez Román, Zacatecas.
1041	CDHEZ/G/ZAC/1041/2023	55	M	Oficial Mayor Municipal de Río Grande Zacatecas
1042	CDHEZ/G/ZAC/1042/2023	39	M	Centro de Reinserción Varonil, Cieneguillas, Zacatecas
1043	CDHEZ/G/ZAC/1043/2023	27	M	Centro de Reinserción Varonil, Cieneguillas, Zacatecas

No.	No. De Gestión	Edad	Sexo	Autoridad
1044	CDHEZ/G/ZAC/1044/2023	31	M	Centro de Reinserción Varonil, Cieneguillas, Zacatecas
1045	CDHEZ/G/ZAC/1045/2023	26	M	Centro de Reinserción Varonil, Cieneguillas, Zacatecas
1046	CDHEZ/G/ZAC/1046/2023	23	M	Centro de Reinserción Varonil, Cieneguillas, Zacatecas
1047	CDHEZ/G/ZAC/1047/2023	29	M	Centro de Reinserción Varonil, Cieneguillas, Zacatecas
1048	CDHEZ/G/ZAC/1048/2023	21	M	Centro de Reinserción Varonil, Cieneguillas, Zacatecas
1049	CDHEZ/G/ZAC/1049/2023	43	M	Centro de Reinserción Varonil, Cieneguillas, Zacatecas
1050	CDHEZ/G/ZAC/1050/2023	44	M	Centro de Reinserción Varonil, Cieneguillas, Zacatecas
1051	CDHEZ/G/ZAC/1051/2023	28	M	Centro de Reinserción Varonil, Cieneguillas, Zacatecas
1052	CDHEZ/G/ZAC/1052/2023	58	M	Centro de Reinserción Varonil, Cieneguillas, Zacatecas
1053	CDHEZ/G/ZAC/1053/2023	36	M	Centro de Reinserción Varonil, Cieneguillas, Zacatecas
1054	CDHEZ/G/ZAC/1054/2023	39	M	Centro de Reinserción Varonil, Cieneguillas, Zacatecas
1055	CDHEZ/G/ZAC/1055/2023	36	M	Centro de Reinserción Varonil, Cieneguillas, Zacatecas
1056	CDHEZ/G/ZAC/1056/2023	36	M	Centro de Reinserción Varonil, Cieneguillas, Zacatecas
1057	CDHEZ/G/ZAC/1057/2023	43	M	Centro de Reinserción Varonil, Cieneguillas, Zacatecas
1058	CDHEZ/G/ZAC/1058/2023	24	M	Centro de Reinserción Varonil, Cieneguillas, Zacatecas
1059	CDHEZ/G/ZAC/1059/2023	21	M	Centro de Reinserción Varonil, Cieneguillas, Zacatecas
1060	CDHEZ/G/ZAC/1060/2023	37	M	Centro de Reinserción Varonil, Cieneguillas, Zacatecas
1061	CDHEZ/G/ZAC/1061/2023	22	M	Centro de Reinserción Varonil, Cieneguillas, Zacatecas
1062	CDHEZ/G/ZAC/1062/2023	30	M	Centro de Reinserción Varonil, Cieneguillas, Zacatecas
1063	CDHEZ/G/ZAC/1063/2023	28	M	Centro de Reinserción Varonil, Cieneguillas, Zacatecas
1064	CDHEZ/G/ZAC/1064/2023	30	M	Centro de Reinserción Varonil, Cieneguillas, Zacatecas
1065	CDHEZ/G/ZAC/1065/2023	37	M	Centro de Reinserción Varonil, Cieneguillas, Zacatecas
1066	CDHEZ/G/ZAC/1066/2023	30	M	Centro de Reinserción Varonil, Cieneguillas, Zacatecas
1067	CDHEZ/G/ZAC/1067/2023	53	M	Centro de Reinserción Varonil, Cieneguillas, Zacatecas

No.	No. De Gestión	Edad	Sexo	Autoridad
1068	CDHEZ/G/ZAC/1068/2023	26	M	Centro de Reinserción Varonil, Cieneguillas, Zacatecas
1069	CDHEZ/G/ZAC/1069/2023	22	M	Centro de Reinserción Varonil, Cieneguillas, Zacatecas
1070	CDHEZ/G/ZAC/1070/2023	29	M	Centro de Reinserción Varonil, Cieneguillas, Zacatecas
1071	CDHEZ/G/ZAC/1071/2023	25	M	Centro de Reinserción Varonil, Cieneguillas, Zacatecas
1072	CDHEZ/G/ZAC/1072/2023	42	M	Centro de Reinserción Varonil, Cieneguillas, Zacatecas
1073	CDHEZ/G/ZAC/1073/2023	28	F	Ministerio Público adscrita a la Unidad Especializada en Investigación de Delitos Contra la Libertad Sexual e Integridad de las Personas, del Centro de Justicia para las Mujeres Zacatecanas
1074	CDHEZ/G/ZAC/1074/2023	28	M	Juez Quinto de lo Familiar del Distrito Judicial de Zacatecas
1075	CDHEZ/G/ZAC/1075/2023	45	F	Unidad Especializada en Delitos de Género del Centro de Justicia para las Mujeres Zacatecanas
1076	CDHEZ/G/ZAC/1076/2023	37	F	Secretaria de Acuerdos del Juzgado Primero de lo Familiar
1077	CDHEZ/G/ZAC/1077/2023	35	F	Fiscal General de Justicia del Estado de Zacatecas
1078	CDHEZ/G/ZAC/1078/2023	36	M	Instituto Nacional de Migración
1079	CDHEZ/G/ZAC/1079/2023	26	M	Instituto Nacional de Migración
1080	CDHEZ/G/ZAC/1080/2023	26	M	Instituto Nacional de Migración
1081	CDHEZ/G/ZAC/1081/2023	21	M	Instituto Nacional de Migración
1082	CDHEZ/G/ZAC/1082/2023	27	M	Instituto Nacional de Migración
1083	CDHEZ/G/ZAC/1083/2023	33	M	Instituto Nacional de Migración
1084	CDHEZ/G/ZAC/1084/2023	20	M	Instituto Nacional de Migración
1085	CDHEZ/G/ZAC/1085/2023	20	M	Instituto Nacional de Migración
1086	CDHEZ/G/ZAC/1086/2023	20	M	Instituto Nacional de Migración
1087	CDHEZ/G/ZAC/1087/2023	38	M	Instituto Nacional de Migración
1088	CDHEZ/G/ZAC/1088/2023	19	M	Instituto Nacional de Migración
1089	CDHEZ/G/ZAC/1089/2023	23	M	Instituto Nacional de Migración
1090	CDHEZ/G/ZAC/1090/2023	22	M	Instituto Nacional de Migración
1091	CDHEZ/G/ZAC/1091/2023	30	M	Instituto Nacional de Migración
1092	CDHEZ/G/ZAC/1092/2023	32	M	Instituto Nacional de Migración

No.	No. De Gestión	Edad	Sexo	Autoridad
1093	CDHEZ/G/ZAC/1093/2023	30	M	Instituto Nacional de Migración
1094	CDHEZ/G/ZAC/1094/2023	24	M	Instituto Nacional de Migración
1095	CDHEZ/G/ZAC/1095/2023	32	M	Instituto Nacional de Migración
1096	CDHEZ/G/ZAC/1096/2023	36	M	Instituto Nacional de Migración
1097	CDHEZ/G/ZAC/1097/2023	26	M	Instituto Nacional de Migración
1098	CDHEZ/G/ZAC/1098/2023	44	M	Instituto Nacional de Migración
1099	CDHEZ/G/ZAC/1099/2023	20	M	Instituto Nacional de Migración
1100	CDHEZ/G/ZAC/1100/2023	20	M	Instituto Nacional de Migración
1101	CDHEZ/G/ZAC/1101/2023	28	M	Instituto Nacional de Migración
1102	CDHEZ/G/ZAC/1102/2023	20	M	Instituto Nacional de Migración
1103	CDHEZ/G/ZAC/1103/2023	24	M	Instituto Nacional de Migración
1104	CDHEZ/G/ZAC/1104/2023	35	M	Instituto Nacional de Migración
1105	CDHEZ/G/ZAC/1105/2023	34	M	Instituto Nacional de Migración
1106	CDHEZ/G/ZAC/1106/2023	21	M	Instituto Nacional de Migración
1107	CDHEZ/G/ZAC/1107/2023	27	M	Instituto Nacional de Migración
1108	CDHEZ/G/ZAC/1108/2023	19	M	Instituto Nacional de Migración
1109	CDHEZ/G/ZAC/1109/2023	50	F	Instituto Nacional de Migración
1110	CDHEZ/G/ZAC/1110/2023	28	F	Instituto Nacional de Migración
1111	CDHEZ/G/ZAC/1111/2023	17	F	Instituto Nacional de Migración
1112	CDHEZ/G/ZAC/1112/2023	15	M	Instituto Nacional de Migración
1113	CDHEZ/G/ZAC/1113/2023	10	F	Instituto Nacional de Migración
1114	CDHEZ/G/ZAC/1114/2023	44	M	Instituto Nacional de Migración
1115	CDHEZ/G/ZAC/1115/2023	72	M	Instituto Nacional de Migración
1116	CDHEZ/G/VRRG/1116/2023	46	M	Defensor Público adscrito al Distrito Judicial de Río Grande, Zacatecas.
1117	CDHEZ/G/VRRG/1117/2023	66	M	Defensor Público adscrito al Distrito Judicial de Río Grande, Zacatecas
1118	CDHEZ/G/VRF/1118/2023	27	F	Vicefiscal Distrital de Justicia en Fresnillo
1119	CDHEZ/G/VRF/1119/2023	45	M	Defensor Público adscrito al Distrito Judicial de Fresnillo, Zacatecas
1120	CDHEZ/G/VRF/1120/2023	28	M	Defensor Público adscrito al Distrito Judicial de Fresnillo, Zacatecas
1121	CDHEZ/G/VRF/1121/2023	32	M	Defensor Público adscrito al Distrito Judicial de Fresnillo, Zacatecas

No.	No. De Gestión	Edad	Sexo	Autoridad
1122	CDHEZ/G/VRF/1122/2023	52	M	Defensor Público adscrito al Distrito Judicial de Fresnillo, Zacatecas
1123	CDHEZ/G/VRF/1123/2023	29	M	Defensor Público adscrito al Distrito Judicial de Fresnillo, Zacatecas
1124	CDHEZ/G/VRF/1124/2023	48	M	Defensor Público adscrito al Distrito Judicial de Fresnillo, Zacatecas
1125	CDHEZ/G/VRF/1125/2023	48	M	Defensor Público adscrito al Distrito Judicial de Fresnillo, Zacatecas
1126	CDHEZ/G/VRF/1126/2023	60	F	Secretaría de Educación del Estado de Zacatecas
1127	CDHEZ/G/VRF/1127/2023	48	F	Vicefiscal Distrital de Justicia en Fresnillo
1128	CDHEZ/G/VRF/1128/2023	22	F	Presidencia Municipal de Fresnillo, Zacatecas
1129	CDHEZ/G/VRF/1129/2023	27	F	Instituto Mexicano del Seguro Social
1130	CDHEZ/G/VRRG/1130/2023	32	F	Instituto Zacatecano de Educación para Adultos
1131	CDHEZ/G/ZAC/1131/2023	68	F	Comisión de Derechos Humanos del Estado de Jalisco.
1132	CDHEZ/G/VRL/1132/2023	44	F	Juez Comunitario de Loreto, Zacatecas
1133	CDHEZ/G/VRL/1133/2023	70	M	Comisión de Derechos Humanos del Estado de Zacatecas
1134	CDHEZ/G/VRL/1134/2023	32	F	Comisión de Derechos Humanos del Estado de Zacatecas
1135	CDHEZ/G/VRL/1135/2023	s/d	M	Fiscal General de Justicia del Estado de Zacatecas
1136	CDHEZ/G/VRL/1136/2023	37	F	Departamento de Agua Potable de Loreto, Zacatecas
1137	CDHEZ/G/VRF/1137/2023	30	M	Defensor Público adscrito al Distrito Judicial de Fresnillo, Zacatecas
1138	CDHEZ/G/VRF/1138/2023	47	M	Defensor Público adscrito al Distrito Judicial de Fresnillo, Zacatecas
1139	CDHEZ/G/VRF/1139/2023	35	M	Defensor Público adscrito al Distrito Judicial de Fresnillo, Zacatecas
1140	CDHEZ/G/VRF/1140/2023	37	M	Defensor Público adscrito al Distrito Judicial de Fresnillo, Zacatecas
1141	CDHEZ/G/VRF/1141/2023	43	M	Defensor Público adscrito al Distrito Judicial de Fresnillo, Zacatecas
1142	CDHEZ/G/VRF/1142/2023	35	M	Defensor Público adscrito al Distrito Judicial de Fresnillo, Zacatecas
1143	CDHEZ/G/VRF/1143/2023	31	M	Defensor Público adscrito al Distrito Judicial de Fresnillo, Zacatecas
1144	CDHEZ/G/VRF/1144/2023	45	M	Defensor Público adscrito al Distrito Judicial de Fresnillo, Zacatecas
1145	CDHEZ/G/VRF/1145/2023	36	M	Defensor Público adscrito al Distrito Judicial de Fresnillo, Zacatecas

No.	No. De Gestión	Edad	Sexo	Autoridad
1146	CDHEZ/G/VRF/1146/2023	31	M	Defensor Público adscrito al Distrito Judicial de Fresnillo, Zacatecas
1147	CDHEZ/G/VRF/1147/2023	28	M	Defensor Público adscrito al Distrito Judicial de Fresnillo, Zacatecas
1148	CDHEZ/G/VRF/1148/2023	36	M	Defensor Público adscrito al Distrito Judicial de Fresnillo, Zacatecas
1149	CDHEZ/G/VRF/1149/2023	29	M	Defensor Público adscrito al Distrito Judicial de Fresnillo, Zacatecas
1150	CDHEZ/G/VRF/1150/2023	49	M	Defensor Público adscrito al Distrito Judicial de Fresnillo, Zacatecas
1151	CDHEZ/G/VRF/1151/2023	33	M	Defensor Público adscrito al Distrito Judicial de Fresnillo, Zacatecas
1152	CDHEZ/G/VRJE/1152/2023	50	M	Escuelas Primarias "Salvador Varela Reséndiz" y "Candelario Huizar" de Jerez, Zacatecas
1153	CDHEZ/G/ZAC/1153/2023	41	M	Hospital General de Zacatecas
1154	CDHEZ/G/ZAC/1154/2023	55	M	Fiscalía General de Justicia del Estado de Zacatecas
1155	CDHEZ/G/ZAC/1155/2023	49	F	Dirección de Policía de Investigación.
1156	CDHEZ/G/ZAC/1156/2023	s/d	F	Instituto Mexicano del Seguro Social
1157	CDHEZ/G/ZAC/1157/2023	33	F	Registro Civil del Municipio de Guadalupe
1158	CDHEZ/G/ZAC/1158/2023	79	M	Unidad de Atención Telefónica del Registro Agrario Nacional
1159	CDHEZ/G/ZAC/1159/2023	32	F	Dirección de Policía de Investigación
1160	CDHEZ/G/ZAC/1160/2023	25	F	Instituto Nacional de Migración
1161	CDHEZ/G/ZAC/1161/2023	31	M	Instituto Nacional de Migración
1162	CDHEZ/G/ZAC/1162/2023	24	M	Instituto Nacional de Migración
1163	CDHEZ/G/ZAC/1163/2023	40	M	Instituto Nacional de Migración
1164	CDHEZ/G/ZAC/1164/2023	20	M	Instituto Nacional de Migración
1165	CDHEZ/G/ZAC/1165/2023	32	M	Instituto Nacional de Migración
1166	CDHEZ/G/ZAC/1166/2023	24	M	Instituto Nacional de Migración
1167	CDHEZ/G/ZAC/1167/2023	52	M	Instituto Nacional de Migración
1168	CDHEZ/G/ZAC/1168/2023	26	M	Instituto Nacional de Migración
1169	CDHEZ/G/ZAC/1169/2023	24	M	Instituto Nacional de Migración
1170	CDHEZ/G/ZAC/1170/2023	58	M	Área de Educación y Difusión Ambiental Municipal de Zacatecas
1171	CDHEZ/G/ZAC/1171/2023	42	M	Instituto Mexicano del Seguro Social
1172	CDHEZ/G/ZAC/1172/2023	33	F	Secretaría de Salud de Zacatecas

No.	No. De Gestión	Edad	Sexo	Autoridad
1173	CDHEZ/G/ZAC/1173/2023	20	F	Distrito Judicial de Calera de Víctor Rosales, Zacatecas
1174	CDHEZ/G/ZAC/1174/2023	67	F	Primaria "General Pánfilo Natera" de Zacatecas
1175	CDHEZ/G/ZAC/1175/2023	42	M	Hospital General de Zacatecas
1176	CDHEZ/G/ZAC/1176/2023	24	F	Instituto Nacional de Migración
1177	CDHEZ/G/ZAC/1177/2023	21	M	Instituto Nacional de Migración
1178	CDHEZ/G/ZAC/1178/2023	29	M	Instituto Nacional de Migración
1179	CDHEZ/G/ZAC/1179/2023	30	M	Instituto Nacional de Migración
1180	CDHEZ/G/ZAC/1180/2023	28	M	Instituto Nacional de Migración
1181	CDHEZ/G/ZAC/1181/2023	27	F	Instituto Nacional de Migración
1182	CDHEZ/G/ZAC/1182/2023	24	M	Instituto Nacional de Migración
1183	CDHEZ/G/ZAC/1183/2023	22	M	Instituto Nacional de Migración
1184	CDHEZ/G/ZAC/1184/2023	29	M	Instituto Nacional de Migración
1185	CDHEZ/G/ZAC/1185/2023	29	M	Instituto Nacional de Migración
1186	CDHEZ/G/ZAC/1186/2023	36	M	Instituto Nacional de Migración
1187	CDHEZ/G/ZAC/1187/2023	48	F	Instituto Nacional de Migración
1188	CDHEZ/G/ZAC/1188/2023	s/d		Instituto Nacional de Migración
1189	CDHEZ/G/ZAC/1189/2023	s/d	F	Instituto Nacional de Migración
1190	CDHEZ/G/ZAC/1190/2023	s/d	M	Instituto Nacional de Migración
1191	CDHEZ/G/VRRG/1191/2023	42	F	Dirección de Seguridad Pública Municipal de Río Grande Zacatecas
1192	CDHEZ/G/VRRG/1192/2023	43	F	Colegio de Bachilleres del Estado de Zacatecas
1193	CDHEZ/G/VRF/1193/2023	85	M	Instituto Mexicano del Seguro Social
1194	CDHEZ/G/VRF/1194/2023	35	M	Defensor Público adscrito al Distrito Judicial de Fresnillo, Zacatecas
1195	CDHEZ/G/VRF/1195/2023	32	F	Sistema Nacional para el Desarrollo Integral de la Familia
1196	CDHEZ/G/VRF/1196/2023	61	M	Vicefiscal Regional en Fresnillo, Zacatecas
1197	CDHEZ/G/VRF/1197/2023	40	M	Secretaría de Educación de Zacatecas
1198	CDHEZ/G/VRF/1198/2023	28	M	Defensores Públicos del Distrito Judicial de Fresnillo, Zacatecas
1199	CDHEZ/G/VRF/1199/2023	56	F	Centro de Reinserción Social Varonil de Fresnillo, Zacatecas
1200	CDHEZ/G/VRF/1200/2023	38	M	Comisión de Derechos Humanos del Estado de Jalisco

No.	No. De Gestión	Edad	Sexo	Autoridad
1201	CDHEZ/G/VRF/1201/2023	47	F	H. Ayuntamiento, Fresnillo, Zacatecas
1202	CDHEZ/G/VRF/1202/2023	81	M	Sistema de Agua Potable, Alcantarillado y Saneamiento de Fresnillo
1203	CDHEZ/G/VRF/1203/2023	39	M	Defensores Públicos del Distrito Judicial de Fresnillo, Zacatecas
1204	CDHEZ/G/VRF/1204/2023	57	F	Vicefiscal Regional en Fresnillo, Zacatecas
1205	CDHEZ/G/VRF/1205/2023	43	M	Vicefiscal Regional en Fresnillo, Zacatecas
1206	CDHEZ/G/VRF/1206/2023	35	M	Vicefiscal Regional en Fresnillo, Zacatecas
1207	CDHEZ/G/VRF/1207/2023	51	F	Comisión de Derechos Humanos del Estado de Zacatecas
1208	CDHEZ/G/VRF/1208/2023	59	M	H. Ayuntamiento de Fresnillo, Zacatecas
1209	CDHEZ/G/VRF/1209/2023	75	F	Sistema Nacional para el Desarrollo Integral de la Familia
1210	CDHEZ/G/VRF/1210/2023	55	F	Procuraduría de Niñas, Niños, Adolescentes y Familia del SEDIF, en Fresnillo
1211	CDHEZ/G/VRRG/1211/2023	40	F	Defensor Público adscrito al Distrito Judicial de Río Grande
1212	CDHEZ/G/VRRG/1212/2023	39	M	Establecimiento Penitenciario Distrital de Río Grande, Zacatecas
1213	CDHEZ/G/VRRG/1213/2023	61	M	Unidad Especializada en Investigación Mixta, del Distrito Judicial de Río Grande

Fuente: Departamento de Orientación y Quejas.
Los datos comprenden información del 1 de enero al 31 de diciembre de 2023.

V.1.2.2. Gestiones durante la Sustanciación de Expedientes

En la tabla siguiente se presentan las gestiones que se realizaron durante la sustanciación de expedientes del periodo del 1 de enero al 31 de diciembre de 2023 por parte de la Comisión de Derechos Humanos del Estado de Zacatecas (CDHEZ) con número de expediente, visitaduría que efectuó la gestión, fecha de resolución y autoridad; efectuándose 201 gestiones en las visitadurías generales y regionales.

GESTIONES DURANTE LA SUSTANTACIÓN DE EXPEDIENTES

No.	Expediente	Visitaduría	Fecha de resolución	Autoridad presunta responsable
1	CDHEZ/322/2021	Primera	5 de enero de 2023	Secretaría de Desarrollo Urbano y Medio Ambiente del Ayuntamiento de Zacatecas

No.	Expediente	Visitaduría	Fecha de resolución	Autoridad presunta responsable
2	CDHEZ/614/2022	Jerez	16 de enero de 2023	Fiscal del Ministerio Público de la Unidad Especializada en Investigación Mixta No. I del Distrito Judicial de Jerez, Zacatecas
3	CDHEZ/337/2022	Cuarta	12 de enero de 2023	Elementos de la Policía de Investigación, de la Fiscalía General de Justicia del Estado de Zacatecas
4	CDHEZ/281/2022	Sexta	16 de enero de 2023	Fiscal del Ministerio Público, adscrito a la Unidad Especializada en Investigación Mixta IV del Distrito Judicial de Tlaltenango, Zacatecas
5	CDHEZ/638/2022	Jerez	16 de enero de 2023	Presidente Municipal de Villanueva, Zacatecas
6	CDHEZ/607/2022	Jerez	16 de enero de 2023	Trabajadora Social de la Escuela Secundaria "Ramón López Velarde" turno vespertino de Jerez, Zacatecas
7	CDHEZ/238/2019	Segunda	17 de enero de 2023	Fiscal del Ministerio Público adscrito a la Fiscalía Especializada en Combate a la Corrupción, de la Fiscalía General de Justicia del Estado de Zacatecas
8	CDHEZ/647/2022	Primera	25 de enero de 2023	Jefe del Centro Penitenciario en el municipio de Tlaltenango de Sánchez Román, Zacatecas
9	CDHEZ/507/2022	Quinta	25 de enero de 2023	Fiscalía General de Justicia del Estado de Zacatecas
10	CDHEZ/335/2022	Jalpa	17 de enero de 2023	H. Ayuntamiento de Moyahua de Estrada, Zacatecas
11	CDHEZ/649/2021	Sexta	3 de febrero de 2023	Fiscalía General de Justicia del Estado de Zacatecas
12	CDHEZ/321/2022	Sexta	3 de febrero de 2023	Fiscal del Ministerio Público, adscrita a la Unidad Especializada en Investigación de Delitos Culposos y con motivo de Hechos de Tránsito de Vehículos de la Fiscalía General de Justicia del Estado de Zacatecas
13	CDHEZ/313/2022	Tercera	3 de febrero de 2023	Escuela Primaria "Licenciado Manuel Gual Vidal", de Villanueva, Zacatecas
14	CDHEZ/627/2022	Jalpa	3 de febrero de 2023	Secretaria de Educación en el Estado de Zacatecas
15	CDHEZ/692/2022	Jerez	14 de febrero de 2023	Asesora Jurídica de la Procuraduría de la Defensa de Niñas, Niños y Adolescentes y Familias, Delegación de Jerez, Zacatecas
16	CDHEZ/660/2022	Tercera	16 de febrero de 2023	Directora del Sistema para la Carrera de las Maestras y los Maestros, de la Secretaría de Educación del Estado de Zacatecas
17	CDHEZ/022/2023	Fresnillo	13 de febrero de 2023	Escuela Secundaria Técnica número 66, "Ignacio Hierro", de Fresnillo, Zacatecas

No.	Expediente	Visitaduría	Fecha de resolución	Autoridad presunta responsable
18	CDHEZ/695/2022	Jerez	15 de febrero de 2023	Asesora Jurídica de la Procuraduría de la Defensa de Niñas, Niños y Adolescentes y Familias, Delegación de Jerez, Zacatecas
19	CDHEZ/365/2022	Jerez	14 de febrero de 2023	Colegio de Estudios Científicos y Tecnológicos del Estado de Zacatecas (CECyTEZ), plantel colonia El Molino de Jerez, Zacatecas
20	CDHEZ/687/2022	Río Grande	15 de febrero de 2023	Director de Seguridad Pública municipal de Río Grande, Zacatecas
21	CDHEZ/543/2022	Tercera	15 de febrero de 2023	Elemento de la Policía Estatal Preventiva, de la Secretaría de Seguridad Pública del Estado de Zacatecas
22	CDHEZ/062/2022	Quinta	16 de febrero de 2023	Secretaría de Educación del Estado de Zacatecas
23	CDHEZ/301/2021	Loreto	14 de febrero de 2023	Personal del Hospital Comunitario de Ojocaliente, Zacatecas
24	CDHEZ/322/2020	Segunda	18 de febrero de 2023	Doctora del Instituto de la Mujer del municipio de Calera de Víctor Rosales, Zacatecas
25	CDHEZ/042/2023	Tercera	28 de febrero de 2023	Escuela Primaria "Pánfilo Natera" de Zacatecas, Zac.
26	CDHEZ/535/2022	Primera	6 de marzo de 2023	Personal del área médica del Centro Regional de Reinserción Social Varonil de Cieneguillas, Zacatecas
27	CDHEZ/477/2022	Primera	6 de marzo de 2023	Director de la Policía Penitenciaria, del Centro Regional de Reinserción Social Varonil de Cieneguillas, Zacatecas
28	CDHEZ/522/2022	Jalpa	9 de marzo de 2023	Elementos de la Dirección de Seguridad Pública del Municipio de Jalpa, Zacatecas
29	CDHEZ/470/2021	Loreto	9 de marzo de 2023	Elementos de la Dirección de Seguridad Pública del Municipio de Villa García, Zacatecas
30	CDHEZ/514/2022	Jerez	10 de marzo de 2023	Asesora Jurídica de la Procuraduría de la Defensa de Niñas, Niños y Adolescentes y Familias, Delegación de Jerez, Zacatecas
31	CDHEZ/704/2022	Cuarta	9 de marzo de 2023	Fiscal del Ministerio Público, adscrito a la Unidad Mixta, del Distrito Judicial de Fresnillo, Zacatecas
32	CDHEZ/422/2022	Primera	8 de marzo de 2023	Personal del área médica del Centro Regional de Reinserción Social Varonil de Cieneguillas, Zacatecas
33	CDHEZ/490/2021	Primera	9 de marzo de 2023	Jefa de Seguridad y Custodia del Centro Estatal de Reinserción Social Femenil, de Cieneguillas, Zacatecas
34	CDHEZ/744/2022	Quinta	10 de marzo de 2023	Directora de la Escuela Primaria "8 de septiembre" de Zacatecas, Zacatecas

No.	Expediente	Visitaduría	Fecha de resolución	Autoridad presunta responsable
35	CDHEZ/668/2022	Sexta	15 de marzo de 2023	Oficial del Registro Civil No. 1, del Ayuntamiento de Guadalupe, Zacatecas
36	CDHEZ/747/2022	Tercera	28 de marzo de 2023	Presidenta de la Junta Directiva del Instituto de Seguridad y Servicios Sociales de los Trabajadores del Estado de Zacatecas
37	CDHEZ/593/2021	Primera	3 de abril de 2023	Director del Centro Regional de Reinserción Social Varonil de Cieneguillas, Zacatecas
38	CDHEZ/675/2022	Tercera	3 de abril de 2023	Director del Instituto de Seguridad y Servicios Sociales de los Trabajadores del Estado de Zacatecas
39	CDHEZ/293/2021	Primera	10 de abril de 2023	Director General de la Junta Intermunicipal de Agua Potable y Alcantarillado, de Zacatecas
40	CDHEZ/054/2023	Río Grande	13 de abril de 2023	Directora del Sistema Municipal de Agua Potable, Alcantarillado y Saneamiento de Río Grande, Zacatecas
41	CDHEZ/045/2023	Jalpa	10 de abril de 2023	Presidenta Municipal de Mezquital del Oro, Zacatecas
42	CDHEZ/725/2022	Tercera	18 de abril de 2023	Director del Hospital General de Zacatecas, "Luz González Cosío"
43	CDHEZ/480/2022	Tercera	18 de abril de 2023	Administradora del Hospital General de Zacatecas, "Luz González Cosío"
44	CDHEZ/333/2019	Segunda	20 de abril de 2023	Seguridad Pública del Municipio de Ciudad Cuauhtémoc, Zacatecas
45	CDHEZ/097/2021	Primera	18 de abril de 2023	H. Ayuntamiento de Zacatecas
46	CDHEZ/336/2022	Fresnillo	10 de abril de 2023	Coordinador en fin de semana, del laboratorio del Hospital General "José Haro Ávila", de Fresnillo, Zacatecas
47	CDHEZ/763/2022	Quinta	14 de abril de 2023	Centro de Atención Múltiple No. 28 de Guadalupe, Zacatecas
48	CDHEZ/088/2023	Sexta	27 de abril de 2023	Docente investigador de la Unidad Académica de Estudios del Desarrollo, de la Universidad Autónoma de Zacatecas
49	CDHEZ/481/2020	Primera	9 de mayo de 2023	Personal del Hospital, adscrito a la Unidad Médica de Urgencias (UNEME), de los Servicios de Salud de Zacatecas
50	CDHEZ/527/2022	Tercera	12 de mayo de 2023	Encargado de la Unidad de Protección Civil Municipal de Zacatecas, Zacatecas
51	CDHEZ/552/2020	Segunda	19 de mayo de 2023	Personal del Centro Regional de Reinserción Social Varonil de Cieneguillas, Zacatecas
52	CDHEZ/606/2022	Jerez	24 de mayo de 2023	Presidente municipal de Jerez, Zacatecas

No.	Expediente	Visitaduría	Fecha de resolución	Autoridad presunta responsable
53	CDHEZ/149/2023	Tercera	25 de mayo de 2023	Director General del Instituto de Seguridad y Servicios Sociales de los Trabajadores del Estado de Zacatecas
54	CDHEZ/580/2022	Sexta	26 de mayo de 2023	Fiscal del Ministerio Público, adscrito a la Unidad Especializada en la Investigación de Delitos en contra de Servidores Públicos, de la Fiscalía General de Justicia del Estado de Zacatecas
55	CDHEZ/179/2023	Loreto	31 de mayo de 2023	Docente de la Escuela Primaria "Ricardo Flores Magón" ubicada en Loreto, Zacatecas
56	CDHEZ/130/2023	Cuarta	2 de junio de 2023	Directora de la Unidad Académica de Odontología, de la Universidad Autónoma de Zacatecas
57	CDHEZ/128/2022	Jerez	19 de junio de 2023	Personal del Establecimiento Penitenciario del Distrito Judicial de Jerez, Zacatecas
58	CDHEZ/715/2022	Quinta	9 de junio de 2023	Personal de la Secretaría de Educación Pública del Estado de Zacatecas
59	CDHEZ/677/2022	Río Grande	15 de junio de 2023	Fiscal del Ministerio Público, adscrito al 4° Distrito Judicial en Río Grande, Zacatecas
60	CDHEZ/049/2023	Quinta	14 de junio de 2023	Fiscalía General de Justicia del Estado de Zacatecas
61	CDHEZ/276/2019	Primera	17 de junio de 2023	Fiscal del Ministerio Público, adscrita a la Unidad Especializada en Investigación de Delitos en materia de Género, adscrita al Centro de Justicia para Mujeres, de la Fiscalía General de Justicia del Estado de Zacatecas
62	CDHEZ/709/2022	Tercera	16 de junio de 2023	Elementos de la Secretaría de Seguridad Pública municipal de Zacatecas
63	CDHEZ/058/2023	Loreto	21 de junio de 2023	Secretaría de Educación del Estado de Zacatecas
64	CDHEZ/037/2023	Cuarta	22 de junio de 2023	Comandante de la Dirección de Seguridad Pública municipal de Genaro Codina, Zacatecas
65	CDHEZ/328/2022	Quinta	28 de junio de 2023	Subdirectora de la Escuela Secundaria General No. 6 "Pedro Coronel", de Jiménez del Teúl, Zacatecas
66	CDHEZ/524/2022 y su acumulado CDHEZ/056/2023	Sexta	16 de junio de 2023	Secretario de Desarrollo Urbano, Ecología y Medio Ambiente, de la Presidencia de Guadalupe, Zacatecas
67	CDHEZ/056/2023 se acumuló al CDHEZ/524/2022	Sexta	16 de junio de 2023	Secretario de Desarrollo Urbano, Ecología y Medio Ambiente, de la Presidencia de Guadalupe, Zacatecas

No.	Expediente	Visitaduría	Fecha de resolución	Autoridad presunta responsable
68	CDHEZ/158/2023	Cuarta	4 de julio de 2023	Fiscal del Ministerio Público, Especializado en Atención del Delito de Extorsión
69	CDHEZ/233/2023	Tercera	11 de julio de 2023	Jefa de cocina del Hospital General "Luz González Cosío", de Zacatecas, Zacatecas
70	CDHEZ/223/2023	Sexta	12 de julio de 2023	Personal adscrito a la Defensoría Pública del Estado de Zacatecas
71	CDHEZ/375/2022	Sexta	12 de julio de 2023	Director de Atención Ciudadana y Audiencias de la Jefatura de Oficina del Gobernador del Estado de Zacatecas
72	CDHEZ/731/2022	Quinta	10 de julio de 2023	Directora de la Escuela Secundaria Técnica N°18 "Ma. del Rosario García Quiroz", de Villanueva, Zacatecas
73	CDHEZ/252/2023	Sexta	7 de julio de 2023	Director de la Benemérita Escuela Normal "Manuel Ávila Camacho" de Zacatecas
74	CDHEZ/722/2022	Quinta	5 de julio de 2023	Director de la Benemérita Escuela Normal "Manuel Ávila Camacho" de Zacatecas
75	CDHEZ/311/2022	Tercera	7 de julio de 2023	Directora Regional de la Región No. 04 Estatal, en Tlaltenango, de la Secretaría de Educación de Zacatecas
76	CDHEZ/041/2023	Cuarta	7 de julio de 2023	Fiscal del Ministerio Público, adscrito a la Unidad de Atención a Víctimas de la Fiscalía Especializada en Derechos Humanos, Tortura y otros Tratos o Penas Crueles Inhumanos o Degradantes, de la Fiscalía General de Justicia del Estado de Zacatecas
77	CDHEZ/678/2022	Río Grande	4 de julio de 2023	Defensor Público, adscrito al 4° Distrito Judicial de Río Grande, Zacatecas
78	CDHEZ/155/2023	Segunda	18 de julio de 2023	Fiscal del Ministerio Público, adscrito a la Unidad de Especializada en la Investigación de Homicidios Dolosos N°3, de la Fiscalía General de Justicia del Estado de Zacatecas
79	CDHEZ/181/2023	Segunda	18 de julio de 2023	Personal de la Secretaría de Salud del Estado de Zacatecas
80	CDHEZ/380/2022	Quinta	14 de julio de 2023	Directora de la Casa Hogar para Jóvenes de Zacatecas, del Sistema Estatal para el Desarrollo Integral de la Familia
81	CDHEZ/125/2023	Tercera	14 de julio de 2023	Fiscal del Ministerio Público adscrito a la Unidad Especializada en actos y Omisiones Culposas y con Motivo de Hechos de Tránsito, de la Fiscalía General de Justicia del Estado de Zacatecas

No.	Expediente	Visitaduría	Fecha de resolución	Autoridad presunta responsable
82	CDHEZ/177/2023	Quinta	14 de julio de 2023	Director del Colegio de Bachilleres del Estado de Zacatecas, plantel Villa de Cos, Zacatecas
83	CDHEZ/265/2023 y sus acumulados 727/2022, 728/2022, 729/2022, 730/2022	Fresnillo	19 de julio de 2023	Coordinador de las Carreras de Ingeniería en Sistemas Computacionales e Ingeniería en Sistemas Automotrices, de la Universidad Politécnica de Zacatecas
84	CDHEZ/727/2022 se acumuló al 265/2023	Fresnillo	20 de julio de 2023	Coordinador de las Carreras de Ingeniería en Sistemas Computacionales e Ingeniería en Sistemas Automotrices, de la Universidad Politécnica de Zacatecas
85	CDHEZ/728/2022 se acumuló al 265/2023	Fresnillo	21 de julio de 2023	Coordinador de las Carreras de Ingeniería en Sistemas Computacionales e Ingeniería en Sistemas Automotrices, de la Universidad Politécnica de Zacatecas
86	CDHEZ/729/2022 se acumuló al 265/2023	Fresnillo	22 de julio de 2023	Coordinador de las Carreras de Ingeniería en Sistemas Computacionales e Ingeniería en Sistemas Automotrices, de la Universidad Politécnica de Zacatecas
87	CDHEZ/730/2022 se acumuló al 265/2023	Fresnillo	23 de julio de 2023	Coordinador de las Carreras de Ingeniería en Sistemas Computacionales e Ingeniería en Sistemas Automotrices, de la Universidad Politécnica de Zacatecas
88	CDHEZ/383/2020	Primera	16 de julio de 2023	Elementos de la Dirección de Seguridad Pública Municipal de Villanueva, Zacatecas
89	CDHEZ/085/2023	Loreto	19 de julio de 2023	Titular del Órgano Interno de Control, del municipio de Ojocaliente, Zacatecas
90	CDHEZ/047/2022	Quinta	19 de julio de 2023	Entonces Juez Comunitario del municipio de Sombrerete, Zacatecas
91	CDHEZ/038/2023	Sexta	24 de julio de 2023	Coordinadora de Asesores y Representación Jurídica de Niñas, Niños y Adolescentes albergados en Casas Asistenciales, adscrita a la Procuraduría de Protección a Niñas, Niños y Adolescentes del Sistema DIF Estatal
92	CDHEZ/272/2023	Tercera	31 de julio de 2023	Secretaria Técnica de la Secretaría de Turismo del Estado de Zacatecas
93	CDHEZ/036/2023	Tercera	31 de julio de 2023	Fiscal del Ministerio Público de la Unidad Especializada en Investigación Mixta, del Distrito Judicial de Villanueva, Zacatecas

No.	Expediente	Visitaduría	Fecha de resolución	Autoridad presunta responsable
94	CDHEZ/080/2023	Loreto	31 de julio de 2023	Presidente Municipal de Ojocaliente, Zacatecas
95	CDHEZ/082/2023	Quinta	31 de julio de 2023	Docente del Jardín de Niños "Rafael Ramírez" de Las Pilas, Morelos, Zacatecas
96	CDHEZ/003/2023	Tercera	12 de julio de 2023	Director General del Instituto de Seguridad y Servicios Sociales de los Trabajadores del Estado de Zacatecas
97	CDHEZ/191/2023	Fresnillo	4 de agosto de 2023	Presidente Municipal de Valparaíso, Zacatecas
98	CDHEZ/212/2023	Quinta	4 de agosto de 2023	Maestras de la sala de lactantes II, del Centro de Atención Infantil Número 1, de la Secretaría de Educación del Estado de Zacatecas
99	CDHEZ/143/2023	Quinta	3 de agosto de 2023	Docente del plantel No. IV, de la Unidad Académica Preparatoria, de la Universidad Autónoma de Zacatecas, "Francisco García Salinas"
100	CDHEZ/152/2023	Cuarta	1 de agosto de 2023	Elementos de la Policía Estatal Preventiva, de la Secretaría de Seguridad Pública del Estado
101	CDHEZ/593/2022	Quinta	1 de agosto de 2023	Docente de la Escuela Primaria "Lic. Benito Juárez, de Chalchihuites, Zacatecas
102	CDHEZ/205/2023	Quinta	1 de agosto de 2023	Directora de la Escuela Primaria "Emiliano Zapata" de la comunidad de Tacoaleche, Guadalupe, Zacatecas
103	CDHEZ/111/2023	Quinta	7 de agosto de 2023	Docente de la Escuela Primaria "Narciso Mendoza" de la comunidad de la Luz, Guadalupe, Zacatecas
104	CDHEZ/202/2023	Tercera	7 de agosto de 2023	Director de la Escuela Secundaria "J. Jesús González Ortega" de Zacatecas, Zacatecas
105	CDHEZ/027/2023	Río Grande	16 de agosto de 2023	Director de la Escuela Primaria "Benito Juárez" de la Comunidad de Ciénega y Mancillas, Río Grande, Zacatecas
106	CDHEZ/685/2022	Tercera	14 de agosto de 2023	Directora de la Escuela Primaria "8 de septiembre" de Zacatecas, Zacatecas
107	CDHEZ/225/2023	Primera	15 de agosto de 2023	Fiscalía General de Justicia del Estado de Zacatecas
108	CDHEZ/095/2023	Cuarta	21 de agosto de 2023	Presidente Municipal de Zacatecas
109	CDHEZ/228/2023	Quinta	30 de agosto de 2023	Intendente de la Escuela Secundaria Federal No. 1 "J. Jesús González Ortega" de Zacatecas
110	CDHEZ/292/2023	Quinta	30 de agosto de 2023	Docente del Jardín de Niños "Niños Héroes de Chapultepec", en Guadalupe, Zacatecas

No.	Expediente	Visitaduría	Fecha de resolución	Autoridad presunta responsable
111	CDHEZ/196/2023	Tercera	31 de agosto de 2023	Benemérita Escuela Normal "Miguel Ávila Camacho", de Zacatecas
112	CDHEZ/174/2023	Quinta	28 de agosto de 2023	Directora de la Escuela Secundaria Técnica No. 1, "Lázaro Cárdenas del Río, de Zacatecas
113	CDHEZ/543/2023	Sexta	14 de septiembre de 2023	Síndica Municipal de Zacatecas, Zacatecas
114	CDHEZ/334/2022	Primera	2 de septiembre de 2023	Operadora del Departamento de Evaluación, de la Dirección de Supervisión de Medidas Cautelares y Ejecución de Sanciones, de la Secretaría de Seguridad Pública del Estado de Zacatecas
115	CDHEZ/005/2022	Primera	2 de septiembre de 2023	Director de Distribución, Alcantarillado y Saneamiento de Zacatecas
116	CDHEZ/444/2023	Quinta	14 de septiembre de 2023	Directora de la Escuela Primaria "Club de Leones", de Zacatecas, Zacatecas
117	CDHEZ/544/2022	Quinta	14 de septiembre de 2023	Director de la Escuela Primaria "Lázaro Cárdenas" de Guadalupe, Zacatecas
118	CDHEZ/204/2023	Segunda	14 de septiembre de 2023	Fiscalía General de Justicia del Estado de Zacatecas
119	CDHEZ/248/2023	Jerez	14 de septiembre de 2023	Fiscal del Ministerio Público de la Unidad Especializada en Investigación Mixta No. IV, del Distrito Judicial de Jerez, Zacatecas
120	CDHEZ/309/2023	Tercera	14 de septiembre de 2023	Coordinadora Administrativa de la Secretaría de la Función Pública del Estado de Zacatecas
121	CDHEZ/215/2023	Tercera	14 de septiembre de 2023	Director del Instituto de Seguridad y Servicios Sociales de los Trabajadores del Estado de Zacatecas
122	CDHEZ/096/2023	Jerez	14 de septiembre de 2023	Elementos de la Dirección de Seguridad Pública Municipal de Jerez, Zacatecas
123	CDHEZ/691/2022	Jerez	14 de septiembre de 2023	Asesora Jurídica de la Procuraduría de la Defensa de Niñas, Niños y Adolescentes y Familias, Delegación de Jerez, Zacatecas
124	CDHEZ/172/2023	Tercera	19 de septiembre de 2023	Benemérita Escuela Normal "Manuel Ávila Camacho" de Zacatecas
125	CDHEZ/271/2023	Fresnillo	19 de septiembre de 2023	Defensor Público adscrito al Distrito Judicial de Fresnillo, Zacatecas
126	CDHEZ/002/2023	Quinta	19 de septiembre de 2023	Personal del patronato de la feria municipal de Guadalupe, Zacatecas
127	CDHEZ/289/2023	Quinta	22 de septiembre de 2023	Directora de la Escuela Primaria "Ignacio Ramírez", del Teúl de González Ortega, Zacatecas
128	CDHEZ/325/2023	Jerez	25 de septiembre de 2023	Comandante de la Dirección de Seguridad Pública municipal de Jerez, Zacatecas

No.	Expediente	Visitaduría	Fecha de resolución	Autoridad presunta responsable
129	CDHEZ/286/2023	Cuarta	19 de septiembre de 2023	Juez Comunitario del municipio de General Enrique Estrada, Zacatecas
130	CDHEZ/528/2022	Jerez	19 de septiembre de 2023	Fiscal del Ministerio Público de la Unidad Especializada en Investigación Mixta No. I del Distrito Judicial de Jerez, Zacatecas
131	CDHEZ/119/2023 y su acumulado CDHEZ/129/2023	Sexta	25 de septiembre de 2023	Guía Técnica del Centro de Internamiento y Atención Integral Juvenil del Estado de Zacatecas
132	CDHEZ/129/2023 se acumuló al CDHEZ/119/2023	Sexta	25 de septiembre de 2023	Guía Técnica del Centro de Internamiento y Atención Integral Juvenil del Estado de Zacatecas
133	CDHEZ/447/023	Quinta	25 de septiembre de 2023	Docente de la Escuela Primaria "Club de Leones" de Loreto, Zacatecas
134	CDHEZ/275/2023	Sexta	15 de septiembre de 2023	Docente del taller de Caballete, de la Escuela Estatal de Conservación y Restauración "Refugio Reyes", de Zacatecas
135	CDHEZ/382/2023	Sexta	29 de septiembre de 2023	Titular del Órgano Interno de Control, del municipio de Guadalupe, Zacatecas
136	CDHEZ/484/2023	Tercera	3 de octubre de 2023	Secretario de Salud de los Servicios de Salud de Zacatecas
137	CDHEZ/116/2022	Primera	16 de octubre de 2023	Juez Segundo del Ramo Familiar, del Distrito Judicial de la Capital, Zacatecas
138	CDHEZ/355/2023	Tercera	6 de octubre de 2023	Asistente de Servicios en el Centro de Maestros Adscrita a la Región 10 Federal
139	CDHEZ/445/2023	Sexta	17 de octubre de 2023	Fiscal del Ministerio Público, adscrito a la Unidad Especializada en Investigación Mixta III, del Distrito Judicial de Calera de Víctor Rosales, Zacatecas, de la Fiscalía General de Justicia del Estado
140	CDHEZ/387/2023	Tercera	17 de octubre de 2023	Directora de la Escuela Secundaria Federal No. 27, de Zacatecas, Zacatecas
141	CDHEZ/116/2022	Primera	16 de octubre de 2023	Juez Segundo del Ramo Familiar, del Distrito Judicial de la Capital, Zacatecas
142	CDHEZ/355/2023	Tercera	6 de octubre de 2023	Asistente de Servicios en el Centro de Maestros Adscrita a la Región 10 Federal
143	CDHEZ/445/2023	Sexta	17 de octubre de 2023	Fiscal del Ministerio Público, adscrito a la Unidad Especializada en Investigación Mixta III, del Distrito Judicial de Calera de Víctor Rosales, Zacatecas, de la Fiscalía General de Justicia del Estado
144	CDHEZ/387/2023	Tercera	17 de octubre de 2023	Directora de la Escuela Secundaria Federal No. 27, de Zacatecas, Zacatecas
145	CDHEZ/357/2023	Cuarta	8 de octubre de 2023	Personal adscrito a la Fiscalía General de Justicia del Estado de Zacatecas

No.	Expediente	Visitaduría	Fecha de resolución	Autoridad presunta responsable
146	CDHEZ/072/2023	Río Grande	19 de octubre de 2023	Director de la Escuela General No. 1 "Ignacio Manuel Altamirano", de Río Grande, Zacatecas
147	CDHEZ/534/2023	Fresnillo	23 de octubre de 2023	Elementos de la Dirección de Seguridad Pública de Valparaíso, Zacatecas
148	CDHEZ/393/2023	Cuarta	23 de octubre de 2023	Unidad Académica Preparatoria Número II, de la Universidad Autónoma de Zacatecas
149	CDHEZ/256/2023	Sexta	27 de octubre de 2023	Responsable del Programa XII, de la Unidad Académica Preparatoria, de la UAZ
150	CDHEZ/573/2023	Tercera	26 de octubre de 2023	Subdirector de la Dirección de Servicios Periciales, de la Fiscalía General de Justicia del Estado de Zacatecas
151	CDHEZ/364/2023	Cuarta	27 de octubre de 2023	Subdirectora de Control Notarial, de la Dirección de Notarías, de la Coordinación General Jurídica, de Gobierno del Estado
152	CDHEZ/400/2023	Quinta	27 de octubre de 2023	Docente de la Escuela Primaria "Pedro Coronel", de Guadalupe, Zacatecas
153	CDHEZ/118/2023	Jerez	27 de octubre de 2023	Personal médico del Hospital General de Zacatecas, "Luz González Cosío"
154	CDHEZ/380/2023	Quinta	26 de octubre de 2023	Directora de la Escuela Primaria "Pedro Coronel", de Guadalupe, Zacatecas
155	CDHEZ/348/2023	Jerez	27 de octubre de 2023	Supervisora de Educación Preescolar, Zona 26, de la Secretaría de Educación en Jerez, Zacatecas
156	CDHEZ/288/2023	Segunda	27 de octubre de 2023	Elementos de Seguridad Pública, del municipio de Trancos, Zacatecas
157	CDHEZ/624/2023	Sexta	27 de octubre de 2023	Presidenta Municipal de Tepechitlán, Zacatecas
158	CDHEZ/593/2023	Tercera	27 de octubre de 2023	Personal de la Junta Local de Conciliación y Arbitraje
159	CDHEZ/409/2023	Quinta	30 de octubre de 2023	Director de la Escuela Primara "Josefina Ortiz de Domínguez", de la comunidad de Rancho Nuevo de Morelos, en Noria de Ángeles, Zacatecas
160	CDHEZ/314/2023	Cuarta	29 de octubre de 2023	Instituto de la Defensoría Pública del Estado de Zacatecas
161	CDHEZ/434/2023	Quinta	2 de noviembre de 2023	Docente de la Unidad Académica Secundaria, de la Universidad Autónoma de Zacatecas, "Francisco García Salinas"
162	CDHEZ/340/2023	Tercera	1 de noviembre de 2023	Otrora Administradora del Hospital General "Luz González Cosío", de Zacatecas
163	CDHEZ/120/2023	Quinta	1 de noviembre de 2023	Directora de la Escuela Primaria "Juan Pablo García", de Guadalupe, Zacatecas
164	CDHEZ/136/2023	Cuarta	2 de noviembre de 2023	Fiscalía General de Justicia del Estado de Zacatecas

No.	Expediente	Visitaduría	Fecha de resolución	Autoridad presunta responsable
165	CDHEZ/531/2023	Loreto	7 de noviembre de 2023	Presidente Municipal de Luis Moya, Zacatecas
166	CDHEZ/483/2023	Jerez	10 de noviembre de 2023	Director de Seguridad Pública municipal de Jerez, Zacatecas
167	CDHEZ/605/2023	Quinta	13 de noviembre de 2023	Docente del Jardín de Niños "Rosaura Zapata", de Guadalupe, Zacatecas
168	CDHEZ/498/2023	Sexta	14 de noviembre de 2023	Fiscal del Ministerio Público, adscrito a la Unidad Especializada en Investigación Mixta, del distrito Judicial de Villa de Cos, Zacatecas
169	CDHEZ/324/2023	Cuarta	14 de noviembre de 2023	Elementos de la Dirección de Seguridad Pública Municipal de Zacatecas
170	CDHEZ/283/2023	Cuarta	14 de noviembre de 2023	Fiscal del Ministerio Público, adscrito a la Unidad de atención Permanente y Recepción de Detenidos, de la Fiscalía General de Justicia
171	CDHEZ/457/202	Cuarta	15 de noviembre de 2023	Fiscal del Ministerio Público adscrito a la Unidad Especializada en Investigación Mixta, del Distrito Judicial del Teúl de González Ortega, Zacatecas
172	CDHEZ/224/2023	Loreto	15 de noviembre de 2023	Elementos de la Dirección de Seguridad Pública, de Luis Moya, Zacatecas
173	CDHEZ/423/2023	Sombrerete	16 de noviembre de 2023	Director del Sistema de Agua Potable, del municipio de Sombrerete, Zacatecas
174	CDHEZ/604/2023	Quinta	15 de noviembre de 2023	Elementos de la Dirección de Seguridad Pública Municipal de Genaro Codina, Zacatecas
175	CDHEZ/630/2023	Sexta	17 de noviembre de 2023	Elementos de la Policía de Investigación, de la Fiscalía General de Justicia del Estado de Zacatecas
176	CDHEZ/374/2023	Río Grande	21 de noviembre de 2023	Director del Centro Penitenciario de Río Grande, Zacatecas
177	CDHEZ/667/2022	Cuarta	24 de noviembre de 2023	Fiscalía General de Justicia del Estado de Zacatecas
178	CDHEZ/583/2023	Cuarta	27 de noviembre de 2023	Fiscalía General de Justicia del Estado de Zacatecas
179	CDHEZ/277/2023	Segunda	23 de noviembre de 2023	Asesora Jurídica adscrita a la subdirección Civil, Familiar, y Mercantil, del Instituto de la Defensoría Pública del Estado de Zacatecas
180	CDHEZ/355/2022	Fresnillo	30 de noviembre de 2023	Defensores públicos, adscritos al Distrito Judicial del Fresnillo, Zacatecas
181	CDHEZ/642/2023	Fresnillo	30 de noviembre de 2023	Secretaria de Educación en el estado de Zacatecas
182	CDHEZ/081/2023	Primera	23 de noviembre de 2023	Elementos de la Policía Estatal Preventiva
183	CDHEZ/514/2023	Segunda	28 de noviembre de 2023	Fiscalía General de Justicia del Estado de Zacatecas

No.	Expediente	Visitaduría	Fecha de resolución	Autoridad presunta responsable
184	CDHEZ/474/2022	Fresnillo	7 de noviembre de 2023	Personal del Centro Regional de Reinserción Social, de Fresnillo, Zacatecas
185	CDHEZ/643/2023	Quinta	27 de noviembre de 2023	Directora de la Escuela Primaria "Joaquín Amaro", de Tacoaleche, Guadalupe, Zacatecas
186	CDHEZ/391/2023	Quinta	30 de noviembre de 2023	Jefe de Seguridad del Centro de Internamiento y Atención Integral Juvenil de Zacatecas
187	CDHEZ/402/2023 (acumulado al expediente) CDHEZ/391/2023	Quinta	30 de noviembre de 2023	Jefe de Seguridad del Centro de Internamiento y Atención Integral Juvenil de Zacatecas
188	CDHEZ/391/2023 (se le acumulo) CDHEZ/402/2023	Quinta	30 de noviembre de 2023	Jefe de Seguridad del Centro de Internamiento y Atención Integral Juvenil de Zacatecas
189	CDHEZ/740/2022	Fresnillo	5 de diciembre de 2023	Elementos de la Dirección de Seguridad Pública, del municipio de Fresnillo, Zacatecas
190	CDHEZ/548/2023	Tercera	6 de diciembre de 2023	Secretario de Gobierno Municipal de Zacatecas
191	CDHEZ/522/2023	Segunda	6 de diciembre de 2023	Integrantes del Consejo Técnico Interdisciplinario del Centro Regional de Reinserción Social Varonil, de Cieneguillas, Zacatecas
192	CDHEZ/441/2023	Río Grande	11 de diciembre de 2023	Escuela Primaria Miguel Hidalgo, de la Comunidad de las Esperanzas, Río Grande, Zacatecas
193	CDHEZ/403/2023	Segunda	11 de diciembre de 2023	Asistente adscrita a la unidad Especializada en la Investigación de Robos, de la FGJEZ
194	CDHEZ/753/2023	Sexta	12 de diciembre de 2023	Fiscal del Ministerio Público adscrito al módulo de atención temprana, del FGJEZ
195	CDHEZ/714/2023	Jalpa	12 de diciembre de 2023	Integrantes del Cabildo de la Presidencia Municipal de Moyahua de Estrada, Zacatecas
196	CDHEZ/584/2023	Fresnillo	12 de diciembre de 2023	Subdirector de la Escuela Secundaria General "Lázaro Cárdenas del Río" de Fresnillo, Zacatecas
197	CDHEZ/785/2023	Sexta	12 de diciembre de 2023	Procuradora Auxiliar del Instituto de la Defensoría Pública del Estado de Zacatecas
198	CDHEZ/700/2023	Sexta	14 de diciembre de 2023	Personal adscrito a la Secretaría General de Acuerdos del Tribunal Superior de Justicia del Estado de Zacatecas
199	CDHEZ/462/2023	Jerez	13 de diciembre de 2023	Presidente municipal de Jerez, Zacatecas

No.	Expediente	Visitaduría	Fecha de resolución	Autoridad presunta responsable
200	CDHEZ/553/2023	Cuarta	14 de diciembre de 2023	Presidente Municipal de Zacatecas
201	CDHEZ/499/2021	Primera	12 de diciembre de 2023	Fiscal del Ministerio Público de la Unidad de Robo, de la FGJEZ

Fuente: Coordinación de Visitadurías.
Los datos comprenden información del 1 de enero al 31 de diciembre de 2023.

V.1.3. Quejas recibidas

V.1.3.1. Quejas recibidas durante el 2023

En el periodo que se informa la Comisión de Derechos Humanos del Estado de Zacatecas (CDHEZ) a través de sus oficinas centrales y en las seis visitadurías regionales que se ubican en Fresnillo, Jalpa, Jerez de García Salinas, Loreto, Río Grande y Sombrerete; se recibieron 840 quejas, de las cuales 345 están en trámite y 495 fueron concluidas.

QUEJAS RECIBIDAS DURANTE EL PERIODO DEL 1 DE ENERO AL 31 DE DICIEMBRE 2023

Recibidas	En trámite	Concluidas
840	345	495

Fuente: Visitadurías Generales y Regionales de la CDHEZ.
Los datos comprenden información del 1 de enero al 31 de diciembre de 2023.

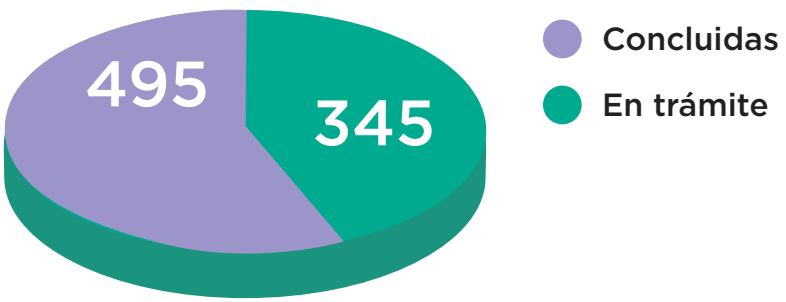

V.1.3.1.1. Quejas recibidas por sexo

Las quejas atendidas en la CDHEZ fueron interpuestas por 428 mujeres y 412 hombres, lo que en porcentaje representa el 49.05 por ciento y 50.95 por ciento, respectivamente.

QUEJAS RECIBIDAS POR SEXO

Mujeres	Hombres	Total
428	412	840

Fuente: Visitadurías Generales y Regionales de la CDHEZ.
Los datos comprenden información del 1 de enero al 31 de diciembre de 2023.
Nota 1: Para contar las Quejas por "sexo" se tomó como referencia el sexo del Quejoso (a) que es la Persona que interpone la Queja.
Nota 2: De 55 Quejas Oficiosas y/o Colectivas, se contabilizaron con fines estadísticos 13 en el género femenino y 42 en el género masculino.

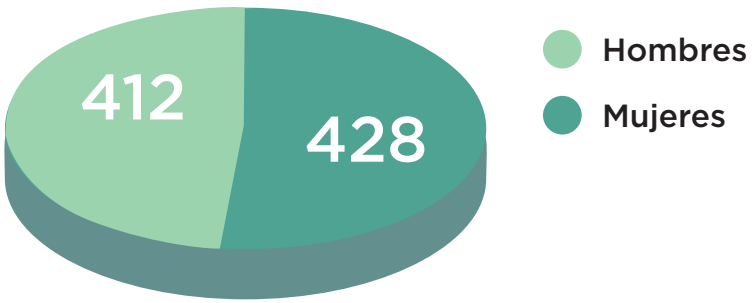

V.1.3.1.2. Quejas recibidas por grupo etario

Las quejas recibidas de acuerdo al grupo etario del Organismo Defensor de los Derechos Humanos del 1 de enero al 31 de diciembre de 2023 fueron interpuestas por 23 personas menores de 20 años, 103 personas en edades de 21 a 30 años, 182 personas en el rango de edad de 31 a 40 años, 193 personas en edades de 41 a 50 años, 108 personas en una franja etaria de 51 a 60 años, 36 personas en edades de 61 a 70 años, 15 personas en una franja etaria de 71 a 80 años, 1 persona mayor de 80 años y 179 personas sin datos de identificación con respecto a su edad.

QUEJAS POR GRUPO ETARIO

Grupo etario	Total
0-10	1
11-20	22
21-30	103
31-40	182
41-50	193
51-60	108
61-70	36
71-80	15
81+	1
S/D	179
Total	840

Fuente: Visitadurías Generales y Regionales de la CDHEZ.
Los datos comprenden información del 1 de enero al 31 de diciembre de 2023.

Fuente: Visitadurías Generales y Regionales de la CDHEZ.
Los datos comprenden información del 1 de enero al 31 de diciembre de 2023.

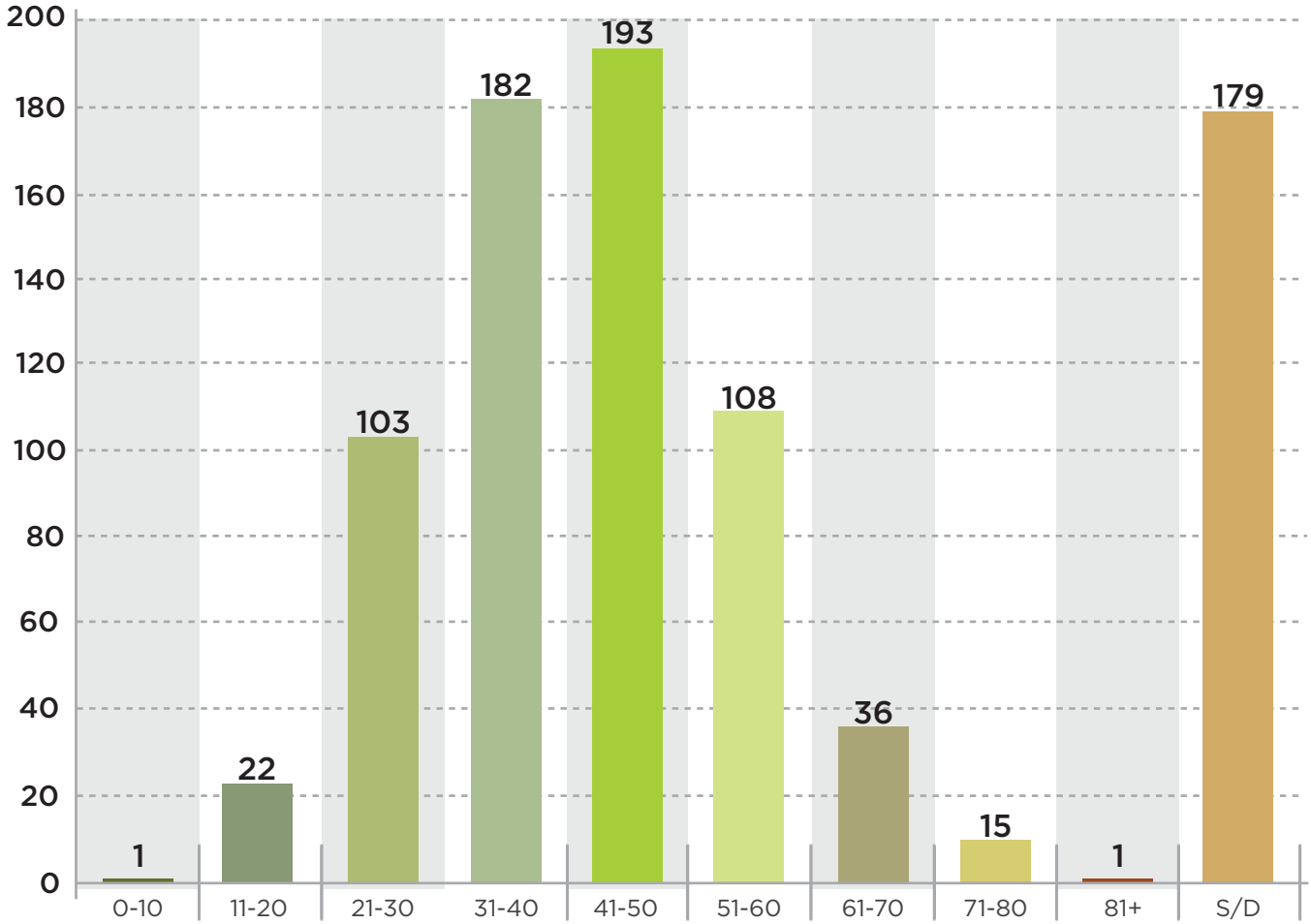

V.1.3.1.3. Quejas recibidas por grupo etario y sexo

Las quejas recibidas de acuerdo al grupo etario y sexo durante el año 2023 fueron interpuestas por 11 mujeres y 12 hombres menores de 20 años, 58 mujeres y 45 hombres en el rango de edad de 21 a 30 años, 108 mujeres y 74 hombres en la franja etaria de 31 a 40 años, 115 mujeres y 78 hombres en el rango de edad de 41 a 50 años, 53 mujeres y 55 hombres en la franja etaria de 51 a 60 años, 18 mujeres y 18 hombres en el rango de edad de 61 a 70 años, 4 mujeres y 11 hombres en la franja etaria de 71 a 80 años, 1 hombre mayor de 81 años de edad, así como 61 mujeres y 118 hombres sin datos con respecto a su edad.

QUEJAS POR GRUPO ETARIO Y SEXO

Grupo etario	Mujeres	Hombres	Total
0-10	1	0	1
11-20	10	12	22
21-30	58	45	103
31-40	108	74	182
41-50	115	78	193
51-60	53	55	108
61-70	18	18	36
71-80	4	11	15
81 +	0	1	1
S/D	61	118	179
Total	428	412	840

Fuente: Departamento de Orientación y Quejas.
Los datos comprenden información del 1 de enero al 31 de diciembre de 2023.

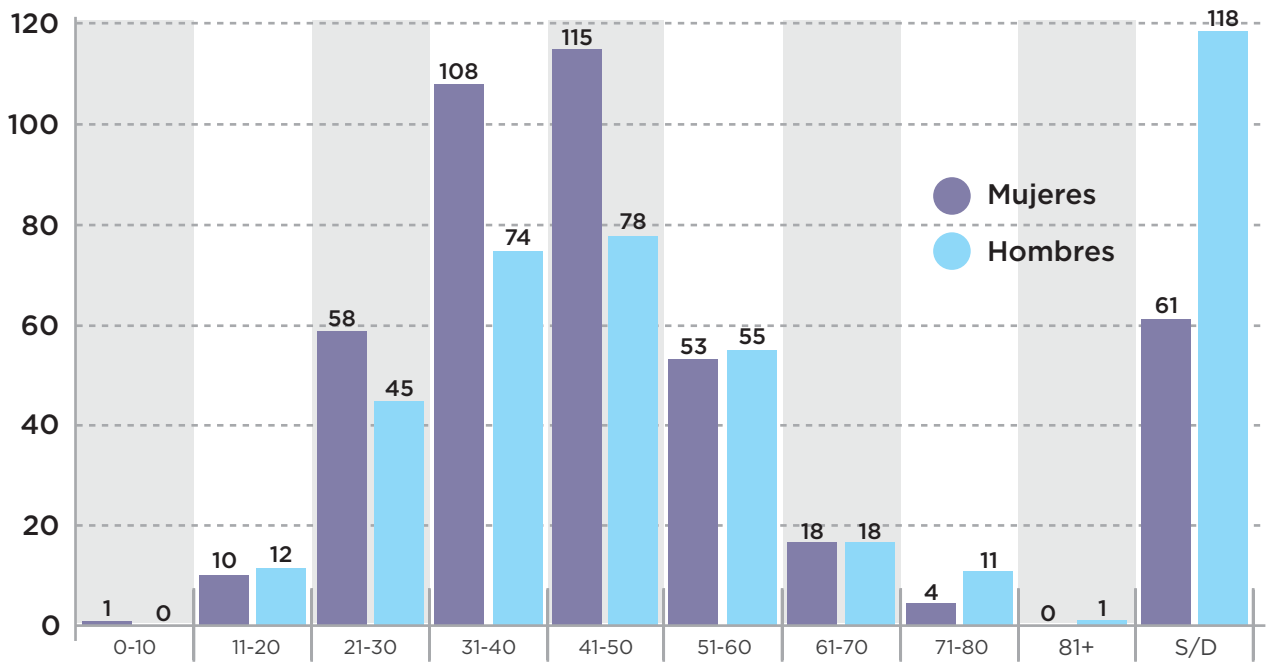

V.1.3.1.4. Quejas recibidas por Visitaduría durante 2023

En el periodo que se informa las quejas recibidas por Visitaduría fueron de la siguiente manera: 87 en la Primera Visitaduría General, 39 en la Segunda Visitaduría General, 126 en la Tercera Visitaduría General, 102 en la Cuarta Visitaduría General, 108 en la Quinta Visitaduría General, 103 en la Sexta Visitaduría General, 72 remitidas a la Comisión Nacional de los Derechos Humanos, 49 remitidas a

otro Organismo Defensor de los Derechos Humanos, 21 en la Visitaduría Regional de Fresnillo, 49 en la Visitaduría Regional de Jalpa, 44 en la Visitaduría Regional de Jerez de García Salinas, 28 en la Visitaduría Regional de Loreto, y 12 en la Visitaduría Regional de Río Grande.

QUEJAS RECIBIDAS POR VISITADURÍA

Unidad Administrativa	Número
Primera Visitaduría General	87
Segunda Visitaduría General	39
Tercera Visitaduría General	126
Cuarta Visitaduría General	102
Quinta Visitaduría General	108
Sexta Visitaduría General	103
Comisión Nacional de los Derechos Humanos	72
Remitida a otro Organismo Defensor de D.H.	49
Visitaduría Regional de Fresnillo	21
Visitaduría Regional de Jalpa	49
Visitaduría Regional de Jerez	44
Visitaduría Regional de Loreto	28
Visitaduría Regional de Río Grande	12
Totales	**840**

Fuente: Visitadurías Generales y Regionales de la CDHEZ.
Los datos comprenden información del 1 de enero al 31 de diciembre de 2023.

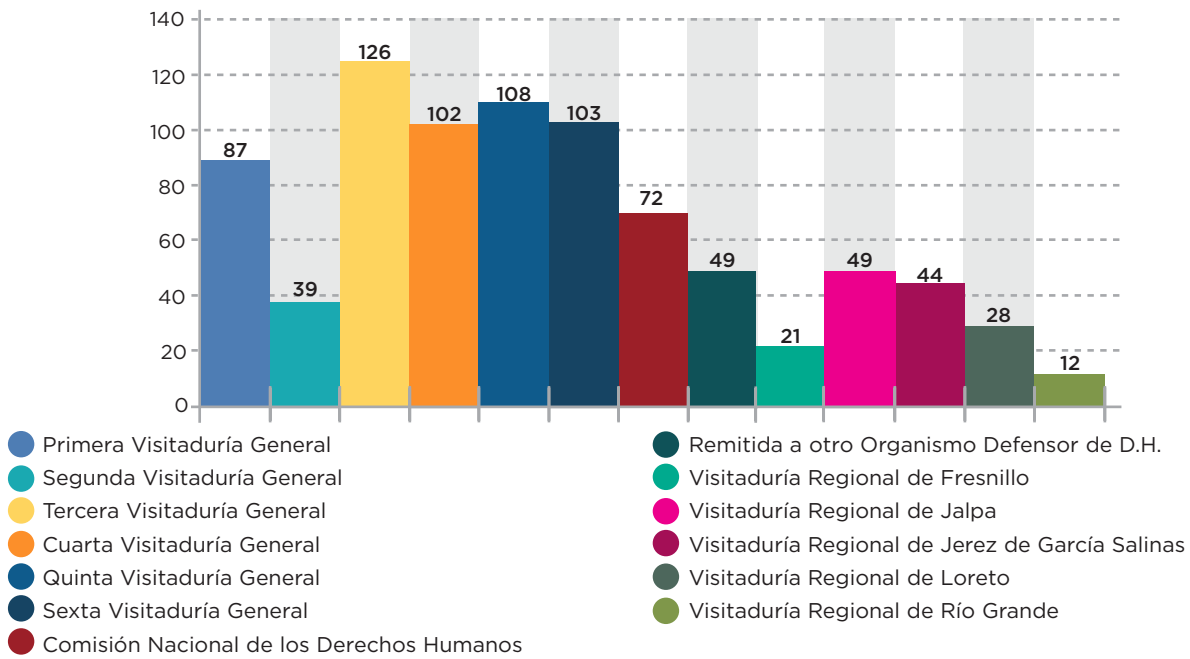

V.1.3.1.5. Quejas iniciadas de oficio durante 2023

En el periodo del 1 de enero al 31 de diciembre de 2023 se iniciaron 60 quejas de oficio, mismas que fueron denunciadas a través de los medios de comunicación.

QUEJAS INICIADAS DE OFICIO DURANTE EL AÑO 2023

No.	Expediente	Autoridad para Informe	Voz violatoria para informe	Fecha de inicio
1	CDHEZ/022/2023	Director de la Escuela Secundaria Técnica no. 66 Ignacio Hierro, de Fresnillo, Zacatecas	Negativa del derecho a la educación	13 de enero de 2023
2	CDHEZ/027/2023	Secretaría de Educación de Zacatecas (SEDUZAC)	Derecho al acceso a la educación	18 de enero de 2023
3	CDHEZ/035/2023	Directora de la Escuela Secundaria Técnica No. 34 de Zacatecas	Derecho a la integridad física y psicológica	23 de enero de 2023
4	CDHEZ/039/2023	Personal de Seguridad y Custodia del Centro de Atención Varonil de Cieneguillas, Zacatecas	Homicidio	25 de enero de 2023
5	CDHEZ/049/2023	Fiscal General de Justicia del Estado	Derecho a la procuración de justicia	31 de enero de 2023
6	CDHEZ/053/2023	Docente de sexo año de la Escuela Primaria Francisco Berumen Varela turno matutino	Derecho a la integridad física y psicológica	2 de febrero de 2023
7	CDHEZ/060/2023	Elementos de la Policía Estatal Preventiva	Detención arbitraria y Lesiones	9 de febrero de 2023
8	CDHEZ/072/2023	Director de la Escuela Secundaria General No. 1 de Río Grande, Zacatecas	Derecho de las niñas, niños y adolescentes a una vida libre de violencia	16 de febrero de 2023
9	CDHEZ/098/2023	Personal del Hospital General José Haro Ávila, de Fresnillo, Zacatecas	Derecho a la salud, Derecho a una vida libre de violencia obstétrica e institucional, Derecho a la vida y Derecho a la Supervivencia	2 de marzo de 2023
10	CDHEZ/103/2023	Elementos de la Dirección de Seguridad Pública Municipal de Guadalupe, Zacatecas	Ejecución arbitraria o involuntaria de personas	6 de marzo de 2023
11	CDHEZ/114/2023	Docente de la Escuela Secundaria José María Vázquez, de Fresnillo, Zacatecas	Derechos de la niñez y Derecho a una vida libre de violencia sexual en el ámbito educativo	7 de marzo de 2023

No.	Expediente	Autoridad para Informe	Voz violatoria para informe	Fecha de inicio
12	CDHEZ/123/2023	Director de la Escuela Preparatoria Francisco García Salinas de Jerez, Zacatecas y Policías de Dirección de Seguridad Pública Municipal, de Jerez, Zacatecas	Acoso sexual y Falta de fundamentación y motivación de los actos de molestia	9 de marzo de 2023
13	CDHEZ/131/2023	Docentes de Escuela Preparatoria número II de la Universidad Autónoma de Zacatecas	Hostigamiento sexual y Violencia docente	13 de marzo de 2023
14	CDHEZ/133/2023	Elementos de la Policía Metropolitana	Lesiones y Obstrucción a la libre manifestación	13 de marzo de 2023
15	CDHEZ/137/2023	Director de la Telesecundaria Genaro Codina en Vetagrande, Zacatecas	Derecho a la integridad física y psicológica	15 de marzo de 2023
16	CDHEZ/142/2023	Elemento de la Policía de Seguridad Vial	Falta de fundamentación y motivación legal	16 de marzo de 2023
17	CDHEZ/143/2023	Docente de la Preparatoria IV de la Universidad Autónoma de Zacatecas (UAZ)	Derecho a que se proteja su integridad psicológica	17 de marzo de 2023
18	CDHEZ/151/2023	Escuela Secundaria No. Técnica 73, en Guadalupe, Zacatecas	Derecho a que se proteja su integridad psicológica	21 de marzo de 2023
19	CDHEZ/153/2023	Docente de la Escuela Primaria en Ojo de Agua de Progreso en Genaro Codina, Zacateca	Derecho a que se proteja su integridad psicológica	21 de marzo de 2023
20	CDHEZ/168/2023	Personal Docente de la Escuela Secundaria "Juan Pablo García" en Zacatecas	Derecho a que se proteja su integridad física	27 de marzo de 2023
21	CDHEZ/174/2023	Director, Subdirector y Prefecto de la Escuela Secundaria Técnica No. 1 en Zacatecas	Derecho a que se proteja su integridad física	29 de marzo de 2023
22	CDHEZ/177/2023	Director del Colegio de Bachilleres del Estado, Plantel Villa de Cos, Zacatecas	Derecho a que se proteja su integridad física y psicológica y Derecho a la Educación	29 de marzo de 2023
23	CDHEZ/205/2023	Directora de la Escuela Primaria Emiliano Zapata en Tacoaleche, Guadalupe, Zacatecas	Robo	18 de abril de 2023
24	CDHEZ/212/2023	Maestras a cargo de la Sala de Lactantes 2 del Centro de Atención Infantil 1, en Zacatecas	Derecho a que se proteja su integridad física y psicológica y Derecho a la Educación	19 de abril de 2023

No.	Expediente	Autoridad para Informe	Voz violatoria para informe	Fecha de inicio
25	CDHEZ/213/2023	Personal del Centro Regional de Reinserción Social Varonil de Cieneguillas	Derecho de las personas privadas de la libertad	20 de abril de 2023
26	CDHEZ/227/2023	Maestro de música y Directora del Jardín de Niños Miguel Ramos Arizpe en Zacatecas, Zacatecas y Fiscal General de Justicia del Estado de Zacatecas	Derecho a la protección sexual y psicológica	24 de abril de 2023
27	CDHEZ/255/2023	Directora, Personal del área académica y de planeación de la de la Escuela de Restauración	Derecho a no ser víctima de discriminación en la educación	8 de mayo de 2023
28	CDHEZ/265/2023	Coordinador de las carreras de Ingeniería en Sistemas Computacionales y Sistemas Automotrices de la Universidad Politécnica de Zacatecas	Derecho de las mujeres a no ser objeto de violencia sexual, Derecho de las mujeres a no ser objeto de violencia laboral y Derecho de las mujeres a no ser objeto de violencia docente	12 de mayo de 2023
29	CDHEZ/280/2023	Docente de la Escuela Telesecundaria de la comunidad de Martínez Domínguez, Guadalupe, Zacatecas	Derecho a que se proteja la integridad física y psicológica	17 de mayo de 2023
30	CDHEZ/281/2023	Personal docente y administrativo de la Unidad Académica de Medicina	Violación del derecho al trato digno en el ámbito docente	18 de mayo de 2023
31	CDHEZ/289/2023	Directora de la Escuela Primaria Ignacio Ramírez del Teúl de González Ortega, Zacatecas	Derecho a la integridad física y psicológica	22 de mayo de 2023
32	CDHEZ/291/2023	Personal educativo de la Escuela Primaria "Salvador Varela Reséndiz" en Zacatecas, Zacatecas	Acoso escolar	22 de mayo de 2023
33	CDHEZ/297/2023	Coordinador Estatal de Protección Civil y Presidente Municipal de Zacatecas	Derecho a la integridad física	24 de mayo de 2023
34	CDHEZ/306/2023	Directora y Docentes del Bachillerato General Policial y	Derecho a un trato digno y no discriminación	25 de mayo de 2023

No.	Expediente	Autoridad para Informe	Voz violatoria para informe	Fecha de inicio
35	CDHEZ/317/2023	Docente de la Escuela Primaria "20 de noviembre" en Pánuco, Zacatecas	Derecho a que se proteja su integridad física y psicológica	30 de mayo de 2023
36	CDHEZ/336/2023	Elementos de la Guardia Nacional	Incompetencia	5 de junio de 2023
37	CDHEZ/338/2023	Docente de la Unidad Académica de Estudios para el Desarrollo	Violencia docente y Discriminación	5 de junio de 2023
38	CDHEZ/341/2023	Personal del Instituto Mexicano del Seguro Social	Incompetencia	5 de junio de 2023
39	CDHEZ/367/2023	Directora de la Escuela Telesecundaria Niños Héroes Martínez Domínguez, Guadalupe, Zacatecas	Derecho a que se proteja su integridad psicológica	13 de junio de 2023
40	CDHEZ/368/2023	Docente de Artes de la Escuela Secundaria Técnica No. 38 José María Morelos “de la comunidad Ermita de Guadalupe, de Jerez, Zacatecas	Derechos de la niñez, en relación con su derecho a la protección sexual y psicológica	13 de junio de 2023
41	CDHEZ/370/2023	Directivos de Casa Cuna y Casa para Jóvenes del Sistema Estatal de Desarrollo Integral para la Familia	Permitir la ejecución abusiva de facultades que otorga la ley por parte de las autoridades en las relaciones laborales	13 de junio de 2023
42	CDHEZ/372/2023	Director y Jefa de enfermeras del Hospital General José Haro Ávila, de Fresnillo, Zacatecas	Derecho al trabajo digno y socialmente útil y Acoso laboral	13 de junio de 2023
43	CDHEZ/373/2023	Docente Educación Física de la Escuela Preparatoria Francisco García Salinas de Jerez, Zacatecas	Derecho a la integridad y seguridad personal	14 de junio de 2023
44	CDHEZ/380/2023	Directora de la Escuela Primaria Pedro Coronel en Guadalupe, Zacatecas	Derecho a que se proteja su integridad física y psicológica	15 de junio de 2023
45	CDHEZ/390/2023	Directora del Sistema Municipal para el Desarrollo Integral de la Familia en Fresnillo, Zacatecas	Derecho a la vida	21 de junio de 2023
46	CDHEZ/405/2023	Director y Personal de Custodio del Centro Regional de Reinserción Social de Fresnillo, Zacatecas	Derecho a la protección de la vida	26 de junio de 2023

No.	Expediente	Autoridad para Informe	Voz violatoria para informe	Fecha de inicio
47	CDHEZ/444/2023	Directora de la Escuela Primaria Club de Leones en Zacatecas	Derecho a que se proteja su integridad física	6 de julio de 2023
48	CDHEZ/461/2023	Conductor de unidad adscrito a la Junta Intermunicipal de Agua Potable y Alcantarillado de Zacatecas	Derecho a la legalidad y a la seguridad jurídica, en relación con el derecho a la protección animal.	11 de julio de 2023
49	CDHEZ/462/2023	Presidencia Municipal de Jerez, Zacatecas	Derecho de acceso a la justicia	11 de julio de 2023
50	CDHEZ/533/2023	Elementos de Policía de Seguridad Vial	Lesiones	15 de agosto de 2023
51	CDHEZ/549/2023	Director de la Escuela Primaria Ramón López Velarde de Río Grande, Zacatecas	Derecho de los Niños, Niñas y Adolescentes a un ambiente escolar libre de violencia	22 de agosto de 2023
52	CDHEZ/550/2023	Directora de la Escuela Secundaria General Ignacio Manuel Altamirano de Río Grande, Zacatecas	Derecho de los Niños, Niñas y Adolescentes a un ambiente escolar libre de violencia	22 de agosto de 2023
53	CDHEZ/566/2023	Director de la Escuela Primaria González Ortega en Zacatecas	Ejercicio indebido de la función pública	30 de agosto de 2023
54	CDHEZ/584/2023	Subdirector del turno vespertino de la Escuela Secundaria General Lázaro Cárdenas del Río, de Fresnillo, Zacatecas	Acoso sexual	6 de septiembre de 2023
55	CDHEZ/601/2023	Director del C-5 de la Secretaría de Seguridad Pública del Estado	Acoso sexual y Hostigamiento laboral	15 de septiembre de 2023
56	CDHEZ/609/2023	Directora de la Escuela Secundaria Bicentenario en Guadalupe, Zacatecas	Derecho a la integridad física u psicológica	19 de septiembre de 2023
57	CDHEZ/644/2023	Elementos de la Policía Estatal Preventiva de Zacatecas, Secretario de Seguridad Pública en Zacatecas y Fiscal General de Justicia del Estado de Zacateca	Derecho a la verdad	2 de octubre de 2023
58	CDHEZ/734/2023	Docente del grupo de Segundo Grado, grupo "D" de la Escuela Telesecundaria "Juan Escutia" en Trancoso, Zacatecas	Derecho a que se proteja su integridad física	7 de noviembre de 2023

No.	Expediente	Autoridad para Informe	Voz violatoria para informe	Fecha de inicio
59	CDHEZ/783/2023	Intendente del Jardín de niños Salvador Díaz Mirón del municipio de Mezquital del Oro, Zacatecas	Ejercicio indebido de la función pública	23 de noviembre de 2023
60	CDHEZ/825/2023	Director y elementos de la Policía de Seguridad Vial, elementos de la Policía Estatal Preventiva y elementos de la Policía Municipal de Zacatecas	Manifestación pública y Lesiones	15 de diciembre de 2023

Fuente: Departamento de Orientación y Quejas.
Los datos comprenden información del 1 de enero al 31 de diciembre de 2023.

V.1.3.1.6. Quejas registradas durante 2023, clasificadas por Voz violatoria

Las quejas registradas más frecuentes, clasificadas por voz violatoria, en el periodo que se informa, son: 108 Ejercicio indebido de la función pública, 107 Derecho a no ser objeto de Detención Arbitraria, 97 Permitir la ejecución abusiva de facultades que otorga la ley por parte de las autoridades en las relaciones laborales, 73 Lesiones, 68 Derecho a la integridad física y/o psicológica, 42 Derecho de acceso a la justicia, 39 Derecho a la Legalidad y Seguridad Jurídica, 34 Violación del Derecho a la Igualdad y al Trato Digno, 27 Falta de fundamentación y motivación legal en los actos de molestia y 25 Derecho al debido proceso, principalmente.

QUEJAS REGISTRADAS DURANTE 2023, CLASIFICADAS POR VOZ VIOLATORIA

Voces Violatorias	Total
Ejercicio indebido de la función pública	108
Derecho a no ser objeto de Detención Arbitraria	107
Permitir la ejecución abusiva de facultades que otorga la ley por parte de las autoridades en las relaciones laborales	97
Lesiones	73
Queja no calificada por tratarse de una Improcedencia, Incompetencia de la CDHEZ, o una queja extemporánea	73
Derecho a la integridad física y/o psicológica	68
Derecho de acceso a la justicia	42
Derecho a la Legalidad y Seguridad Jurídica	39
Violación del Derecho a la Igualdad y al Trato Digno	34
Falta de fundamentación y motivación legal en los actos de molestia	27

Voces Violatorias	Total
Derecho al debido proceso	25
Derecho a no ser víctima de Acoso laboral	21
Negativa al derecho de petición	21
Dilación o incumplimiento en la procuración de justicia	16
Violación del Derecho a la Propiedad y a la posesión	16
Derecho a la igualdad y a la no discriminación	15
No calificada por tratarse de una Queja No Presentada	15
Negativa o inadecuada prestación de servicio público en materia de educación	14
Violación del derecho a la integridad y seguridad personal	13
Violación del derecho a la inviolabilidad del domicilio	11
Negativa de acceso a la verdad / Derecho a conocer la verdad	10
Negativa o inadecuada prestación de servicio público en materia de salud	10
Derecho de las niñas, niños y adolescentes	9
Tortura	9
Negativa o inadecuada prestación de servicio público en materia de agua y saneamiento	7
Violación del derecho al trabajo	7
Hostigamiento laboral	6
Negativa de atención médica	6
Quejas con voces pendientes de definir por parte de las Visitadurías	6
Derecho a no ser objeto de violencia sexual	5
Derecho a una defensa técnica adecuada	5
Derecho de las niñas, niños y adolescentes a una vida libre de violencia	5
Hostigamiento sexual	5
Retención ilegal	5
Robo	5
Violencia institucional	5
Acoso sexual	4
Amenazas	4
Derecho a no ser objeto de actos de molestia indebidos	4

Voces Violatorias	Total
Derecho a no ser víctima de violencia laboral	4
Derecho a una atención médica oportuna y adecuada	4
Derechos de las personas privadas de su libertad	4
Negativa del derecho al acceso a la justicia administrativa	4
Negligencia médica	4
Violencia docente	4
Allanamiento de morada	3
Cateos y visitas domiciliarias ilegales	3
Derecho a no ser objeto de cobros indebidos	3
Derecho de los menores a proteger su integridad	3
Obstrucción a la libre manifestación	3
Tratos crueles, inhumanos o degradantes	3
Violación del derecho a la protección de la vida	3
Violencia obstétrica	3
Abuso de autoridad	2
Acoso escolar	2
Derecho a la integridad física y sexual	2
Derecho a la protección sexual y psicológica	2
Derecho a la vida	2
Derecho a no ser objeto de desnudez	2
Derecho a no ser sometido al uso desproporcionado o indebido de la fuerza pública	2
Derecho a una justicia pronta y expedita	2
Derecho de las mujeres a una vida libre de violencia	2
Derecho de los Niños, Niñas y Adolescentes a un ambiente escolar libre de violencia	2
Intimidación	2
Violación a los derechos de las víctimas	2
Violación del derecho de las personas privadas de su libertad a una estancia digna	2
Violencia Psicológica	2
No calificada por dictarse ATQ por Desistimiento de la persona quejosa	2
Condiciones de internamiento inhumanas, crueles e indignas	1

Voces Violatorias	Total
Daño a la propiedad	1
Daño psicológico	1
Derecho a la alimentación	1
Derecho a la estabilidad en el empleo	1
Derecho a la inclusión	1
Derecho a la integridad física y moral	1
Derecho a la legalidad y a la seguridad jurídica, en relación con el derecho a la protección animal	1
Derecho a la libertad de expresión	1
Derecho a la protección de datos personales	1
Derecho a la reputación	1
Derecho a no ser despojado de sus pertenencias	1
Derecho a no ser objeto de maltrato	1
Derecho a no ser victima de discriminación en el empleo	1
Derecho a no ser víctima de discriminación en la educación	1
Derecho a no ser victima de violencia en el trabajo	1
Derecho a recibir calificaciones en el ámbito educativo	1
Derecho a una vida libre de violencia	1
Derecho a una vida libre de violencia psicológica en el ámbito educativo	1
Derecho a vivir en condiciones de bienestar y un sano desarrollo integral	1
Derecho al honor en relación con el derecho a la no injerencia arbitraria	1
Derecho al mínimo vital	1
Derecho al trabajo digno y socialmente útil	1
Derecho de las niñas, niños y adolescentes a una vida libre de acoso escolar	1
Derecho de las personas a ser buscadas	1
Derechos de la niñez, en relación con su derecho a la protección sexual y psicológica	1
Derechos de las personas privadas de su libertad a tener visitas de familiares	1
Dilación en la ejecución de orden de aprehensión	1
Ejecución sumaria o extrajudicial	1
Hechos no Constitutivos de Violación a Derechos Humanos	1

Voces Violatorias	Total
Homicidio	1
Inejecución de resoluciones, sentencia o laudo	1
Irregular integración de averiguación previa	1
Irregular integración de la carpeta de investigación	1
Negativa al derecho a recibir pensión	1
Negativa al derecho de audiencia y defensa	1
Negativa o inadecuada prestación de servicio público ofrecido por dependencias	1
Obstaculización de Convivencia	1
Omisión de debida certificación médica	1
Tráfico de influencias	1
Violación del derecho a la privacidad	1
Violación del derecho a la protección contra riesgos de trabajo	1
Violación del derecho a la supervivencia	1
Violación del derecho a no ser excluido	1
Violación del derecho a que se le proporcione información	1
Violación del derecho a recibir una pensión por orfandad	1
Violencia digital	1
Total	1,077

Fuente: Visitadurías Generales y Regionales.
Los datos comprenden información del 1 de enero al 31 de diciembre de 2023.
Nota: Algunos expedientes de queja, al momento de ser calificados les corresponde más de una voz violatoria analizada, razón por la cual, no coincide con el número de 840 quejas que se radicaron en el año 2023.

V.1.3.1.7. Quejas registradas durante año 2023, clasificadas por Autoridad Presunta Infractora

Las quejas registradas más frecuentes, clasificadas por autoridad presunta infractora, en el periodo que se informa, son: 100 Policías Preventivos Municipales; 81 Policía Estatal Preventiva (PEP); 56 Escuela de Educación Secundaria, 54 Fiscal del Ministerio Público; 50 Escuela de Educación Primaria, 36 Presidencia Municipal, 31 Universidad Autónoma de Zacatecas, 27 Policía de Investigación de la FGJEZ, 21 Fiscalía General de Justicia del Estado y 18 Centro de Readaptación Social Varonil de Cieneguillas Zacatecas; principalmente.

QUEJAS REGISTRADAS DURANTE EL 2023, CLASIFICADAS POR AUTORIDAD PRESUNTA INFRACTORA

Autoridades	No. De Quejas
Policía Preventiva Municipal	100
Policía Estatal Preventiva	81
Escuela de Educación Secundaria	56
Fiscal del Ministerio Público	54
Escuela de Educación Primaria	50
Presidencia Municipal	36
UAZ - Universidad Autónoma de Zacatecas	31
Policía de Investigación de la FGJEZ	27
FGJEZ - Fiscalía General de Justicia del Estado	21
CERESO - Centro de Readaptación Social Varonil de Cieneguillas Zacatecas	18
IMSS - Instituto Mexicano del Seguro Social	17
Policía Metropolitana del Estado de Zacatecas	16
SSZ - Secretaría de Salud	15
Instituto de la Defensoría Pública Estatal	14
ISSSTE - Instituto de Seguridad y Servicios Sociales de los Trabajadores del Estado	13
Juez Comunitario - (o Juez Calificador)	12
Hospital General Zacatecas	11
Delegación de Transporte, Tránsito y Vialidad del Estado (en Municipios)	11
Dirección de Policía de Seguridad Vial del Estado de Zacatecas	11
Guardia Nacional de México	11
SEDENA - Secretaría de la Defensa Nacional - Ejército Mexicano	11
SEDUZAC - Secretaría de Educación de Zacatecas	11
Escuela de Educación Preescolar	10
DIF Municipal - Sistema para el Desarrollo Integral de la Familia	10
Instituto Tecnológico Superior de Loreto, Zacatecas.	8
Síndico(a) Municipal	8
ISSSTEZAC - Instituto de Seguridad y Servicios Sociales de los Trabajadores del Estado	8
SEDUZAC - Dirección de Asuntos Jurídicos y Laborales	7

Autoridades	No. De Quejas
Secretario de Gobierno del H. Ayuntamiento Municipal	7
Agencia del Ministerio Público	7
Juzgado del Ramo Familiar	7
Centro Penitenciario / Cárcel Distrital	7
Escuela de Educación Preparatoria	6
Departamento de Ecología, Desarrollo Urbano y Medio Ambiente Municipal	6
Procuraduría para la Protección de la Defensa de las Niñas, Niños, Adolescentes y Familia	6
Departamento de Plazas y Mercados Municipal	5
JIAPAZ - Junta Intermunicipal de Agua Potable y Alcantarillado de Zacatecas	5
Fiscal Especializado para la Atención de Desaparición Forzada y Desaparición Cometida por particulares	5
Secretaría de Finanzas de Gobierno del Estado	5
Secretaría de Seguridad Pública del Estado	4
BENMAC - Benemérita Escuela Normal "Manuel Ávila Camacho"	4
CECyTEZ - Colegio de Estudios Científicos y Tecnológicos del Estado de Zacatecas	4
COBAEZ - Colegio de Bachilleres del Estado de Zacatecas	4
EECyRZ - Escuela Estatal de Conservación y Restauración de Zacatecas "Refugio Reyes"	4
SEDUZAC - Dirección Regional 8 en Jerez, Zac.	4
Departamento Jurídico Municipal -- (Asesor Jurídico)	4
Centro de Justicia Para Mujeres	4
Juzgado de Ejecución de Sanciones en el Estado de Zacatecas	4
Centro Estatal de Internamiento y Atención Integral Juvenil (CEIAIJ)	4
Comisión Ejecutiva de Atención Integral a Víctimas del Estado	4
SAMA - Secretaría del Agua y Medio Ambiente de Zacatecas	4
SEMUJER - Secretaría de las Mujeres	4
FGR - Fiscalía General de la República	4
INM - Instituto Nacional de Migración en Zacatecas	4
SEDUZAC - Director/Supervisor Regional número 10 de la	3
Departamento de Desarrollo Social y Económico Municipal	3
Departamento de Obras Públicas – (Presidencia Municipal)	3

Autoridades	No. De Quejas
Órgano Interno de Control de Presidencia Municipal	3
Tesorería Municipal	3
FGJEZ - Módulo de Atención Temprana	3
Juzgado de Control y Tribunal de Enjuiciamiento	3
Dirección de Prevención y Readaptación Social en el Estado	3
Policía Penitenciaria (Personal de Seguridad y Custodia) del Centro Regional de Reinserción Social Femenil de Cieneguillas, Zac.	3
DIF Estatal - Casa Hogar para Jóvenes de Zacatecas	3
Secretaría del Bienestar en Zacatecas	3
No se especifica la Autoridad presunta infractora	3
Centros de Salud Municipales	2
Hospital Comunitario	2
Hospital General de Fresnillo, Zac.	2
Hospital General de Jerez, Zac.	2
Policía Ambiental de Zacatecas	2
CAI - Centro de Atención Infantil número 1	2
CAM - Centro de Atención Múltiple	2
Centro Educativo Integrado "Roberto Cabral del Hoyo"	2
CETIS - Centros de Estudios Tecnológicos Industrial y de Servicios	2
Dirección de Educación Básica Estatal de la SEDUZAC	2
Escuela de Música del municipio de Jalpa, Zacatecas	2
ITZ - Instituto Tecnológico de Zacatecas	2
IZEA - Instituto Zacatecano de Educación para los Adultos	2
SEDUZAC - Supervisor(a) de Zona Escolar número 23	2
Universidad de Durango Campus Zacatecas	2
UPZ - Universidad Politécnica de Zacatecas	2
Delegado(a) de Comunidad en Municipio	2
H. Ayuntamiento Municipal	2
Instituto Municipal de Cultura	2
Regidores del H. Ayuntamiento -- (H. Cabildo Municipal)	2
FGJEZ - Dirección General de Servicios Periciales del Estado de Zacatecas	2

Autoridades	No. De Quejas
FGJEZ - Perito de la Fiscalía General de Justicia del Estado de Zacatecas	2
Fiscal del Ministerio Pública Especializado en la Investigación de Robo	2
Fiscal Especializado en combate al secuestro de la Fiscalía General de Justicia del Estado de Zacatecas	2
Unidad de Adolescentes de la Fiscalía General de Justicia del Estado	2
CECOFAM - Centro de Convivencia Familiar Supervisada del TSJE	2
Tribunal de Justicia Laboral Burocrática	2
Tribunal Superior de Justicia del Estado	2
Centro Federal de Readaptación Social número 15 del Estado de Chiapas	2
CERESO - Centro de Readaptación Social Femenil de Cieneguillas Zacatecas	2
CERESO - Centro de Readaptación Social Varonil de Fresnillo, Zac.	2
Consejo Técnico Interdisciplinario del Centro Regional de Reinserción Social Varonil de Cieneguillas, Zacatecas	2
Centro Estatal de Conciliación Laboral del Estado de Zacatecas	2
Junta Local de Conciliación y Arbitraje de Zacatecas	2
Dirección de Fraccionamientos Rurales del Estado de Zacatecas	2
Gobierno del Estado de Zacatecas	2
Agente del Ministerio Público Federal	2
Consejo de la Judicatura Federal	2
RAN - Registro Agrario Nacional	2
SADER - Secretaría de Agricultura y Desarrollo Rural	2
(Asunto entre particulares) -- Sin Autoridad presunta infractora	2
CAPASITS - Centro Ambulatorio para la Prevención y Atención del SIDA e Infecciones de Transmisión Sexual	1
Centro de Salud Urbano "José Castro Villagrana" Zacatecas	1
Cruz Roja Delegación Estatal Zacatecas	1
Hospital de la Mujer Zacatecana	1
SSZ - Jurisdicción Sanitaria No. VI de Tlaltenango, Zacatecas	1
UNEME - Unidad de Especialidades Médicas	1
Médico adscrito a la Dirección de Seguridad Pública Municipal de Zacatecas, Zac.	1
Policía Cibernética de la Secretaría de Seguridad Pública del Estado de Zacatecas	1

Autoridades	No. De Quejas
Policía de Investigación de Aguascalientes	1
Policía de Investigación de la Fiscalía General de Justicia de Chihuahua	1
Policía Estatal Preventiva de Saltillo, Coahuila	1
Sistema Estatal de Seguridad Pública	1
Asesor Jurídico de la Dirección Regional 08 Federal de Jerez, Zac.	1
Bachillerato General Policial de Zacatecas	1
CBTA - Centro de Bachillerato Tecnológico Agropecuario No. 189 de Gral. Francisco R. Murguía, Zac.	1
CBTis - Centros de Bachillerato Tecnológico Industrial y de Servicios No. 215, Loreto, Zac.	1
CEBAARE - Centro de Educación Básica para Alumnos de Alto Rendimiento	1
CEDE - Centros de Desarrollo de la SEDUZAC	1
Centro de Desarrollo Infantil (CENDI) en Guadalupe, Zac.	1
CONALEP - Colegio de Educación Profesional Técnica del Estado de Zacatecas	1
Dirección Regional 03 Federalizada en el municipio de Jalpa, Zacatecas	1
Dirección Regional de Educación 02 Federal, Fresnillo, Zac.	1
EMSaD - Educación Media Superior a Distancia	1
Escuela Secundaria "Olof Palmer", Ciudad de México	1
IMAP - Escuela Secundaria del Instituto "Miguel Agustín Pro", Guadalupe, Zac.	1
Instituto Tecnológico Superior de Fresnillo, Zac.	1
Instituto Tecnológico Superior de Jerez, Zac.	1
Instituto Tecnológico Superior Zacatecas Norte de Río Grande, Zac.	1
IPN - Instituto Politécnico Nacional	1
PAAE - Personal de Apoyo y Asistencia a la Educación de la SEDUZAC	1
SEDUZAC - Departamento de Educación Básica del Estado	1
SEDUZAC - Departamento de Educación Primaria del Estado	1
SEDUZAC - Dirección de Plazas Estatales	1
SEDUZAC - Director General de Secundarias Regionales, Región 12	1
SEDUZAC - Directora de la Región 11 Federal, Sombrerete, Zac.	1
SEDUZAC - Directora Regional 08 Federal en Jerez, Zac.	1

Autoridades	No. De Quejas
SEDUZAC - Intendente de la Región 10 de la Secretaría de Educación de Zacatecas	1
SEDUZAC - Jefe de Región 9	1
SEDUZAC - Supervisor Escolar Región 1	1
SEDUZAC - Supervisor Zona Escolar # 91 de Edución Primaria, Malpaso, Villanueva, Zac.	1
SEDUZAC - Supervisora de la Región 05 de la	1
SEP - Secretaría de Educación Pública	1
Supervisor de Zona Escolar Núm. 21 de Jerez, Zac.	1
Supervisor número 1 de Telesecundarias de la SEDUZAC	1
Supervisor Técnico Zona Escolar número 55 de Educación Telesecundaria, Valparaíso, Zac.	1
Supervisor(a) de Secundarias Generales en la Región 02 Federal, Fresnillo, Zac.	1
Supervisora de Educación Preescolar No. 21, en Jerez, Zac.	1
Supervisora de Zona Escolar No. 26, en Jerez, Zac.	1
UAZ - Centro de Educación y Cuidados Infantiles	1
UAZ - Centro de Educación y Cuidados Infantiles de la	1
UAZ - Defensoría Pública Universitaria	1
UAZ - Unidad Académica de Docencia Superior	1
Universidad Tecnológica del Estado de Zacatecas	1
UPN - Universidad Pedagógica Nacional, Sede 321, Guadalupe, Zac.	1
USAER - Unidad de Servicio de Apoyo a la Educación Regular	1
Apoderado Legal de Presidencia Municipal	1
Asesoría Financiera de Presidencia Municipal	1
Departamento de Administración de la Presidencia Municipal	1
Departamento de Bienestar Social de Presidencia Municipal	1
Departamento de Catastro Municipal	1
Departamento de Ejecución Fiscal de Presidencia Municipal	1
Departamento de Imagen Urbana de Presidencia Municipal	1
Departamento de Recolección de Residuos Sólidos, de Presidencia Municipal	1
Departamento de Turismo de Ayuntamiento Municipal	1
Dirección de Comercio Municipal	1
Dirección de Recursos Humanos Municipal	1

Autoridades	No. De Quejas
INMUSO - Instituto Municipal de la Mujer de Sombrerete	1
INPLANDU Loreto - Instituto Municipal de Investigación, Planeación y Desarrollo Urbano	1
Instituto Municipal del Deporte	1
Jurídico de Protección Civil de Guadalupe, Zac.	1
Obras y Servicios Públicos Municipales	1
Oficial Mayor de Presidencia Municipal	1
Órgano Interno de Control Municipal	1
Patronato de la Feria Municipal de Guadalupe, Zac.	1
Secretario Particular de Presidente Municipal	1
Sistema Municipal de Agua Potable y Alcantarillado de Pánuco, Zac.	1
Sistema Municipal de Agua Potable y Alcantarillado de Río Grande, Zac.	1
Sistema Municipal de Agua Potable y Alcantarillado de Sombrerete, Zac.	1
Agente del Ministerio Público, adscrito a la Unidad Especializada en Investigación de Homicidios Dolosos	1
Comisión Local de Búsqueda de Personas del Estado de Zacatecas	1
FGJEZ - Almacenista de la Fiscalía General de Justicia del Estado	1
FGJEZ - Fiscal del Ministerio Público Adscrito a la Unidad Especializada en la Investigación del Delito de Fraude	1
FGJEZ - Unidad de Investigación de Delitos Culposos y con motivo de Hechos de Tránsito	1
Fiscal Especializado en Derechos Humanos, Tortura, y otros Tratos Crueles, inhumanos o degradantes de la FGJEZ	1
Fiscalía General de Justicia del Estado de Durango	1
Instituto de la Defensoría Pública de Ocampo, Guanajuato	1
Instituto Zacatecano de Ciencias Forenses de la FGJEZ	1
Órgano Interno de Control de la Fiscalía General de Justicia del Estado de Zacatecas	1
Fiscal Especializado en la búsqueda de personas desaparecidas, de la Fiscalía General de Justicia del Estado de Zacatecas.	1
IEEZ - Instituto Electoral del Estado de Zacatecas	1
Juez de Control y Tribunal de Juicio Oral de Zacatecas	1
Tribunal de Justicia Administrativa	1
Tribunal Laboral de Zacatecas	1
Centro Federal de Readapción Social No. 13 "C.P.S Oaxaca"	1

Autoridades	No. De Quejas
Centro Federal de Readaptación Social No. 14, C.P.S. Gómez Palacio, Durango	1
Centro Federal de Readaptación Social No. 16, Morelos	1
Centro Federal de Reinserción Social #17, Michoacán	1
Comité Técnico del CERERESO Femenil de Cieneguillas Zacatecas	1
Personal de Seguridad y Custodia del Centro Regional de Reinserción Social de Fresnillo, Zac.	1
Policía Penitenciaria adscrita a la Dirección General de Prevención y Reinserción Social del Estado	1
Casa del Abuelo del Sistema Estatal DIF	1
CAVIZ - Centro de Atención contra la Violencia Intrafamiliar en Zacatecas	1
DIF Estatal - Casa Cuna	1
DIF Estatal - Casa Hogar de la Tercera Edad	1
DIF Estatal - Sistema Estatal del Desarrollo Integral de la Familia - Área de Adopciones	1
DIF Estatal - Sistema Estatal para el Desarrollo Integral de la Familia	1
Asesor Jurídico de la Secretaría General de Gobierno	1
Comisión Estatal de Búsqueda de Personas Desaparecidas	1
Coordinación Estatal de Protección Civil y Bomberos	1
Secretaría General de Gobierno del Estado	1
Atención Ciudadana y Audiencias de la oficina del Gobernador	1
Coordinación General Jurídica de Gobierno del Estado - Dirección de Notarias	1
COZCyT - Consejo Zacatecano de Ciencia y Tecnología	1
INCUFIDEZ - Instituto de Cultura Física y Deporte del Estado de Zacatecas	1
Instituto Zacatecano de Cultura "Ramón López Velarde"	1
ORETZA - Organismo Regularizador de la Tenencia de la Tierra en Zacatecas	1
Secretaría de Economía de Gobierno del Estado	1
Secretaría de la Función Pública de Zacatecas	1
Secretaría de Obras Públicas de Gobierno del Estado	1
SECTURZ Secretaría de Turismo del Estado de Zacatecas	1
SEDUVOT - Secretaría de Desarrollo Urbano, Vivienda y Ordenamiento Territorial	1
Banco del Bienestar	1

Autoridades	No. De Quejas
CFE - Comisión Federal de Electricidad	1
CONASE - Coordinación Nacional Antisecuestros de la SEGOB	1
Instituto Nacional del Suelo Sustentable	1
Junta Federal de Conciliación y Arbitraje	1
SEGALMEX - Seguridad Alimentaria Mexicana	1
Tribunal Unitario Agrario	1
Gobierno de Cantón de Friburgo, Suiza	1
SUTSEMOP - Sindicato Único de Trabajadores al Servicio del Estado, Municipios y Organismos Paraestatales	1
Total	1,052

Fuente: Visitadurías Generales y Regionales.
Los datos comprenden información del 1 de enero al 31 de diciembre de 2023.
Nota: Algunos expedientes de queja, al momento de ser calificados les corresponde más de una autoridad presunta infractora, razón por la cual no coincide con el número total de las 840 quejas registradas en el año 2023.

V.1.3.1.8. Quejas penitenciarias

En el año 2023 se presentaron 43 quejas penitenciarias.

V.1.3.1.9. Quejas Penitenciarias clasificadas por autoridad presunta infractora

En el periodo que se informa, las quejas penitenciaras por autoridades presuntamente infractoras fueron 54, de las cuales corresponden: 19 al Centro Regional de Reinserción Social (CEREREso) Varonil de Zacatecas; 6 al Centro Regional de Reinserción Social (CEREREso) Femenil de Zacatecas; 5 a la Dirección de Prevención y Reinserción Social en el Estado; 4 al Centro de Internamiento y Atención Integral Juvenil; 3 al Establecimiento Penitenciario Distrital de Río Grande; 3 al Juez de Ejecución de Sanciones del Estado de Zacatecas; 2 al Centro Federal de Readaptación Social No. 15 de Chiapas; 2 al Centro Regional de Reinserción Social (CEREREso) Varonil de Fresnillo; 2 al Consejo Técnico Interdisciplinario del CEREREso Varonil de Zacatecas; 1 al Centro Federal de Readaptación Social No. 13 de Oaxaca; 1 al Centro Federal de Readaptación Social No. 16, Morelos; 1 al Centro Federal de Readaptación Social No. 17 de Michoacán; 1 al Centro Federal de Reinserción Social No. 14, Gómez Palacio, Durango; 1 al Establecimiento Distrital de Sombrerete; 1 al Establecimiento Penitenciario Distrital de Calera de Víctor Rosales; 1 al Establecimiento Penitenciario Distrital de Ojocaliente y 1 al Establecimiento Penitenciario Distrital de Valparaíso.

QUEJAS PENITENCIARIAS CLASIFICADAS POR AUTORIDADES PRESUNTAMENTE INFRACTORAS

Autoridades en las Quejas Penitenciarias	Cantidad
Centro Regional de Reinserción Social (CERERESO) Varonil de Zacatecas	19
Centro Regional de Reinserción Social (CERERESO) Femenil de Zacatecas	6
Dirección de Prevención y Reinserción Social en el Estado	5
Centro de Internamiento y Atención Integral Juvenil	4
Establecimiento Penitenciario Distrital de Río Grande	3
Juez de Ejecución de Sanciones del Estado de Zacatecas	3
Centro Federal de Readaptación Social No. 15 de Chiapas	2
Centro Regional de Reinserción Social (CERERESO) Varonil de Fresnillo	2
Consejo Técnico Interdisciplinario del CERERESO Varonil de Zacatecas	2
Centro Federal de Readaptación Social No. 13 de Oaxaca	1
Centro Federal de Readaptación Social No. 16, Morelos	1
Centro Federal de Readaptación Social No. 17 de Michoacán	1
Centro Federal de Reinserción Social No. 14, Gómez Palacio, Durango	1
Establecimiento Distrital de Sombrerete	1
Establecimiento Penitenciario Distrital de Calera de Víctor Rosales	1
Establecimiento Penitenciario Distrital de Ojocaliente	1
Establecimiento Penitenciario Distrital de Valparaíso	1
Total	**54**

Fuente: Departamento de Sistema Penitenciario.
Los datos comprenden información del 1 de enero al 31 de diciembre de 2023.
Nota: El total de autoridades puede variar del total de Quejas, ya que un expediente de Queja puede contener una o más, autoridades involucradas.

V.1.3.1.10. Quejas relacionadas por presuntas violaciones a los derechos humanos de las mujeres por razones de género

En el periodo del 1 de enero al 31 de diciembre de 2023 la Comisión de Derechos Humanos del Estado de Zacatecas, conoció y calificó 48 quejas por presuntas violaciones de derechos humanos presentadas en agravio de mujeres y niñas, buscando en esta Institución proporcionar la defensa necesaria y el respeto a los derechos humanos, así como informar sobre las recomendaciones relacionadas con violaciones a los derechos humanos de las mujeres para verificar se restituyan sus derechos.

QUEJAS RELACIONADAS POR PRESUNTAS VIOLACIONES A LOS DERECHOS HUMANOS DE LAS MUJERES POR RAZONES DE GÉNERO

No.	Expediente	Autoridad	Voz Violatoria
1	CDHEZ/063/2023	Médico Cirujano, adscrito al Hospital General del Instituto de Seguridad Social y Servicios Sociales de los trabajadores del estado (ISSSTE), Clínica HGZ26, Delegación Zacatecas	Hostigamiento sexual
2	CDHEZ/065/2023	Director, Coordinador y subdirector de Dirección de Seguridad Pública y Vialidad	Permitir la ejecución abusiva de facultades que otorga la ley por parte de las autoridades en las relaciones laborales
3	CDHEZ/067/2023	Docente adscrito a la Universidad Autónoma de Zacatecas (UAZ) Unidad Académica de Estudios Nucleares y/o unidad Académica de Ingeniería Eléctrica	Violencia digital
4	CDHEZ/078/2023	Prefecto de la Escuela Secundaria Técnica 21 en Tlaltenango de Sánchez Román, Zacatecas	Derecho a la Integridad física
5	CDHEZ/098/2023	Personal del Hospital General "José Haro Ávila" Fresnillo, Zacatecas	Derecho a la salud, Derecho a una vida libre de violencia obstétrica e institucional, Derecho a la vida, Derecho a la supervivencia
6	CDHEZ/104/2023	Presidenta Municipal de Morelos, Zacatecas	Derecho a la igualdad y al trato digno
7	CDHEZ/119/2023	Elemento de Policía Penitenciaria Centro de Internamiento y Atención Integral Juvenil	Integridad física y sexual
8	CDHEZ/126/2023	Elementos de Policía Estatal Preventiva y Elementos de Seguridad y Custodia del CERERESO Femenil Regional de Readaptación Social Femenil de Cieneguillas, Zacatecas	Inviolabilidad del domicilio, Detención arbitraria y desnudez
9	CDHEZ/130/2023	Directora, Coordinador y Encargada del Módulo III de la Universidad Autónoma de Zacatecas (UAZ) Unidad Académica de Odontología	Derecho a la Igualdad y al Trato Digno y Derecho a no ser objeto de maltrato
10	CDHEZ/133/2023	Elementos de la Policía Metropolitana	Lesiones y Obstrucción a la libre manifestación
11	CDHEZ/214/2023	Personal médico de la especialidad de Ginecología y Obstetricia, del Hospital General Zona 1, del Instituto Mexicano del Seguro Social (IMSS), Delegación Zacatecas	Negativa al derecho de atención médica

No.	Expediente	Autoridad	Voz Violatoria
12	CDHEZ/236/2023	Elementos de la Policía Preventiva Municipal de Ojocaliente, Zacatecas	Hostigamiento sexual, Amenazas, Violencia Institucional y Hostigamiento laboral
13	CDHEZ/272/2023	Secretaría Técnica de la Secretaría de Turismo	Violencia obstétrica
14	CDHEZ/280/2023	Docente de la Escuela Telesecundaria de la comunidad de Martínez Domínguez, Guadalupe, Zacatecas	Derecho a que se proteja la integridad física y psicológica
15	CDHEZ/304/2023	Directora del Jardín de Niños "José Martí", Zacatecas, Zacatecas	Permitir la ejecución abusiva de facultades que otorga la ley por parte de las autoridades en las relaciones laborales
16	CDHEZ/265/2023	Coordinador de las carreras de Ingeniería en Sistemas Computacionales y Sistemas Automotrices de la Universidad Politécnica de Zacatecas	Derecho de las mujeres a no ser objeto de violencia sexual, Derecho de las mujeres a no ser objeto de violencia laboral y Derecho de las mujeres a no ser objeto de violencia docente
17	CDHEZ/272/2023	Secretaría Técnica de la Secretaría de Turismo	Violencia obstétrica
18	CDHEZ/298/2023	Elementos de la Policía Estatal Preventiva	Amenazas
19	CDHEZ/304/2023	Directora del Jardín de Niños "José Martí", Zacatecas, Zacatecas	Permitir la ejecución abusiva de facultades que otorga la ley por parte de las autoridades en las relaciones laborales
20	CDHEZ/305/2023	Unidad Académica Preparatoria, Programa II, Docente de la Universidad Autónoma de Zacatecas "Francisco García Salinas"	Derecho a un trato digno y no discriminación
21	CDHEZ/311/2023	Docente del COBAEZ - Colegio de Bachilleres "Roberto Cabral del Hoyo" de Zacatecas, Zacatecas	Derecho de las mujeres a una vida libre de violencia
22	CDHEZ/388/2023	Secretario Ejecutivo del Sistema Estatal de Seguridad Pública	Permitir la ejecución abusiva de facultades que otorga la ley por parte de las autoridades en las relaciones laborales
23	CDHEZ/394/2023	Abogado de la Defensoría Pública Universitaria de la Universidad Autónoma de Zacatecas	Violencia institucional
24	CDHEZ/402/2023	Comandante del Centro de Internamiento y Atención Integral Juvenil de Zacatecas.	Derecho a que se proteja su integridad física
25	CDHEZ/433/2023	Directora de Recursos humanos del Centro Estatal de Conciliación Laboral	Permitir la ejecución abusiva de facultades que otorga la ley por parte de las autoridades en las relaciones laborales
26	CDHEZ/441/2023	Docente de la Escuela Primaria "Miguel Hidalgo" de la Comunidad de Las Esperanzas, Río Grande, Zac.	Derecho de los menores a una vida libre de violencia

No.	Expediente	Autoridad	Voz Violatoria
27	CDHEZ/445/2023	Fiscal del Ministerio Público	Violencia institucional y Acceso a la justicia
28	CDHEZ/448/2023	Apoderado legal de los Servicios de Salud de Zacatecas	Violencia psicológica
29	CDHEZ/453/2023	Conserje, Trabajadora Social y Personal de la Escuela Secundaria "Armando Cruz Palomino" Jerez, Zacatecas	Derecho a la integridad física
30	CDHEZ/470/2023	Director Operativo, Director de Archivo y Director General de la Policía de Seguridad Vial	Permitir la ejecución abusiva de facultades que otorga la ley por parte de las autoridades en las relaciones laborales
31	CDHEZ/490/2023	Personal de servicio médico de los Servicios de Salud del Estado de Zacatecas (SSZ)	Violencia sexual
32	CDHEZ/505/2023	Personal de custodia y Directora del Centro Estatal de Reinserción Social Femenil, de Cieneguillas, Zacatecas, Reinserción Social Femenil, de Cieneguillas, Zacatecas, de la Dirección de Prevención y Juez de Ejecución de Sanciones	Violación al derecho de una estancia digna
33	CDHEZ/513/2023	Coordinadora del Área de Adopciones del SEDIF, Psicóloga del Área de Adopciones del SEDIF y Trabajadora Social del Área de Adopciones del SEDIF	Discriminación
34	CDHEZ/532/2023	Titular del Órgano Interno de Control de la Presidencia Municipal de Pinos, Zacatecas	Derecho a no ser víctima de violencia sexual
35	CDHEZ/547/2023	Personal del Hospital de la Mujer Zacatecana	Violencia institucional y Violencia obstétrica
36	CDHEZ/584/2023	Subdirector del turno vespertino de la Escuela Secundaria General "Lázaro Cárdenas del Río", de Fresnillo, Zacatecas	Acoso sexual
37	CDHEZ/585/2023	Coordinador de la Comisión Mixta de la Universidad Autónoma de Zacatecas	Hostigamiento sexual y chantajes y Violencia laboral
38	CDHEZ/623/2023	Elementos de la Policía Metropolitana	Tortura, Allanamiento de morada y Detención arbitraria
39	CDHEZ/711/2023	Directora de la Escuela Secundaria Técnica 31 "Luis Enrique Erro" en la comunidad de San Antonio del Ciprés, Pánuco, Zacatecas	Derecho a la integridad psicológica
40	CDHEZ/721/2023	Coordinador de la Jurisdicción Sanitaria No. VI de Tlaltenango, Zacatecas, de la Secretaría de Salud de Zacatecas	Hostigamiento sexual y Hostigamiento laboral
41	CDHEZ/751/2023	Docente de la Escuela Preparatoria "Tayahua", de Tayahua, Villanueva, Zac. y Departamento Jurídico de la Secretaría de Educación del Estado	Derecho a que se proteja su integridad psicológica y Derecho de acceso a la justicia
42	CDHEZ/763/2023	Fiscal del Ministerio Público	Acceso a la justicia

No.	Expediente	Autoridad	Voz Violatoria
43	CDHEZ/768/2023	Fiscal del Ministerio Público, Asesor Jurídico de la Secretaría General de Gobierno, Perito de la FGJEZ y Directora del Centro de Justicia para las Mujeres	Acceso a la justicia y al Trato digno
44	CDHEZ/770/2023	Fiscal del Ministerio Público adscrita a la Unidad de Investigación en materia de género	Irregular integración de averiguación previa
45	CDHEZ/775/2023	Personal de la Dirección Jurídica de la Secretaría de Salud de Zacatecas	Discriminación
46	CDHEZ/815/2023	Docente de Educación Física de la Escuela Secundaria General "Pedro Ruíz González" en Guadalupe, Zacatecas	Derecho a la integridad física y psicológica
47	CDHEZ/835/2023	Juez de Control y de Tribunal de Enjuiciamiento y Juzgado de Ejecución de Sanciones del Distrito Judicial 18° en Villanueva, Zac.	Permitir la ejecución abusiva de facultades que otorga la ley por parte de las autoridades en las relaciones laborales
48	CDHEZ/837/2023	Docente del Instituto Tecnológico Superior de Loreto, extensión Villa García	Acoso sexual

Fuente: Sexta Visitaduría General.
Los datos comprenden información del 1 de enero al 31 de diciembre de 2023.

V.1.3.1.11. Quejas registradas por presuntas violaciones a los derechos humanos en materia laboral

En el periodo del 1 de enero al 31 de diciembre de 2023 en la Comisión de Derechos Humanos del Estado de Zacatecas, se presentaron 157 quejas por presuntas violaciones de derechos humanos en materia laboral, es decir, quejas de actos administrativos de carácter laboral, mismas que son las siguientes.

QUEJAS RELACIONADAS POR PRESUNTAS VIOLACIONES A LOS DERECHOS HUMANOS EN MATERIA LABORAL

No.	Expediente	Fecha de inicio	Autoridad para informe	Voz Violatoria para informe
1	CDHEZ/001/2023	2 de enero de 2023	Personal administrativo del Instituto Zacatecano de Educación para los Adultos (IZEA)	Acoso Laboral
2	CDHEZ/003/2023	5 de enero de 2023	Director del Instituto de Seguridad y Servicios Sociales de los Trabajadores del Estado de Zacatecas (ISSSTEZAC)	Derecho de petición
3	CDHEZ/005/2023	6 de enero de 2023	Director de la Dirección de Obras Públicas de la Presidencia municipal de Trancoso, Zacatecas	Permitir la ejecución abusiva de facultades que otorga la ley por parte de las autoridades en las relaciones laborales

No.	Expediente	Fecha de inicio	Autoridad para informe	Voz Violatoria para informe
4	CDHEZ/012/2023	9 de enero de 2023	Director de los Servicios de Salud del Estado de Zacatecas (SSZ)	Permitir la ejecución abusiva de facultades que otorga la ley por parte de las autoridades en las relaciones laborales
5	CDHEZ/021/2023	13 de enero de 2023	Supervisora de la Región 05 de la Secretaría de Educación de Zacatecas (SEDUZAC)	Derecho a no ser víctima de acoso laboral
6	CDHEZ/023/2023	16 de enero de 2023	Coordinadora Regional en Fresnillo, del Instituto Zacatecano de Educación para Adultos (IZEA)	Acoso laboral
7	CDHEZ/028/2023	18 de enero de 2023	Directora de la Unidad de Servicios de Apoyo a la Educación Regular No. 48 (USAER) y Jefe de la Región 9	Permitir la ejecución abusiva de facultades que otorga la ley por parte de las autoridades en las relaciones laborales
8	CDHEZ/031/2023	23 de enero de 2023	Director General del Instituto Tecnológico Superior de Loreto	Ejercicio indebido de la función pública
9	CDHEZ/042/2023	26 de enero de 2023	Directora de Educación Regular de la Secretaría de Educación del Estado de Zacatecas (SEDUZAC)	Permitir la ejecución abusiva de facultades que otorga la ley por parte de las autoridades en las relaciones laborales
10	CDHEZ/051/2023	1 de febrero de 2023	Presidenta de la Junta Directiva del Instituto de Seguridad y Servicios Sociales de los Trabajadores del Estado de Zacatecas (ISSSTEZAC)	Derecho de petición
11	CDHEZ/052/2023	1 de febrero de 2023	Directora de Preparatoria de la Universidad Autónoma de Zacatecas	Permitir la ejecución abusiva de facultades que otorga la ley por parte de las autoridades en las relaciones laborales
12	CDHEZ/065/2023	10 de febrero de 2023	Director, Coordinador y Sub director Operativo de la Dirección de Seguridad Pública y Vialidad	Permitir la ejecución abusiva de facultades que otorga la ley por parte de las autoridades en las relaciones laborales
13	CDHEZ/070/2023	14 de febrero de 2023	Sub director Estatal de Atención Médica de los Servicios de Salud de Zacatecas (SSZ)	Derecho de las mujeres a una vida libre de violencia

No.	Expediente	Fecha de inicio	Autoridad para informe	Voz Violatoria para informe
14	CDHEZ/080/2023	20 de febrero de 2023	Presidente Municipal y Apoderado Legal del Municipio de Ojocaliente, Zacatecas	Derecho a no ser víctima de violencia laboral
15	CDHEZ/107/2023	6 de marzo de 2023	Director del Instituto Tecnológico Superior de Fresnillo	Derecho al trabajo
16	CDHEZ/108/2023	6 de marzo de 2023	Titular de la Secretaría de Agua y Medio Ambiente (SAMA)	Hostigamiento laboral
17	CDHEZ/132/2023	13 de marzo de 2023	Director del Instituto de Seguridad y Servicios Sociales de los Trabajadores del Estado de Zacatecas (ISSSTEZAC)	Permitir la ejecución abusiva de facultades que otorga la ley por parte de las autoridades en las relaciones laborales
18	CDHEZ/134/2023	14 de marzo de 2022	Personal de la Secretaría de la Mujer (SEMUJER)	Permitir la ejecución abusiva de facultades que otorga la ley por parte de las autoridades en las relaciones laborales
19	CDHEZ/149/2023	21 de marzo de 2023	Director General y Directora de Prestaciones Económicas del Instituto de Seguridad y Servicios Sociales de los Trabajadores del Estado de Zacatecas (ISSSTEZAC)	Permitir la ejecución abusiva de facultades que otorga la ley por parte de las autoridades en las relaciones laborales
20	CDHEZ/172/2023	28 de marzo de 2023	Director de la Benemérita Escuela Normal Manuel Ávila Camacho (BENMAC)	Permitir la ejecución abusiva de facultades que otorga la ley por parte de las autoridades en las relaciones laborales
21	CDHEZ/173/2023	28 de marzo de 2023	Supervisora Escolar No. 23 y Personal del Centros de Desarrollo (CEDE) de la Secretaría de Educación del Estado de Zacatecas (SEDUZAC)	Permitir la ejecución abusiva de facultades que otorga la ley por parte de las autoridades en las relaciones laborales
22	CDHEZ/180/2023	31 de marzo de 2023	Directora, Subdirector la Escuela Secundaria Técnica número 19, de Cuauhtémoc, Zac. y Supervisor Regional 10 de la Secretaría de Educación del Estado de Zacatecas (SEDUZAC)	Permitir la ejecución abusiva de facultades que otorga la ley por parte de las autoridades en las relaciones laborales
23	CDHEZ/183/2023	3 de abril de 2023	Supervisor Escolar número 10 de Telesecundarias de la Secretaría de Educación del Estado de Zacatecas (SEDUZAC)	Permitir la ejecución abusiva de facultades que otorga la ley por parte de las autoridades en las relaciones laborales

No.	Expediente	Fecha de inicio	Autoridad para informe	Voz Violatoria para informe
24	CDHEZ/184/2023	3 de abril de 2023	Directora del Centro de Atención Infantil número 1 (CAI)	Permitir la ejecución abusiva de facultades que otorga la ley por parte de las autoridades en las relaciones laborales
25	CDHEZ/196/2023	13 de abril de 2023	Director de la Benemérita Escuela Normal "Manuel Ávila Camacho" (BENMAC)	Permitir la ejecución abusiva de facultades que otorga la ley por parte de las autoridades en las relaciones laborales
26	CDHEZ/202/2023	14 de abril de 2023	Director, Prefecta de TV de la Benemérita Escuela Normal "Manuel Ávila Camacho" (BENMAC) y Supervisor Escolar Región 1	Permitir la ejecución abusiva de facultades que otorga la ley por parte de las autoridades en las relaciones laborales
27	CDHEZ/215/2023	20 de abril de 2023	Junta Directiva y Director del Instituto de Seguridad y Servicios Sociales de los Trabajadores del Estado de Zacatecas (ISSSTEZAC)	Permitir la ejecución abusiva de facultades que otorga la ley por parte de las autoridades en las relaciones laborales
28	CDHEZ/220/2023	21 de abril de 2023	Directora de la Escuela Secundaria Técnica número 1	Permitir la ejecución abusiva de facultades que otorga la ley por parte de las autoridades en las relaciones laborales
29	CDHEZ/230/2023	25 de abril de 2023	Director de la Escuela Secundaria Técnica No. 38 "José María Morelos" de la Ermita de Guadalupe, Jerez, Zac.	Acoso laboral
30	CDHEZ/233/2023	26 de abril de 2023	Jefa de Cocina del Hospital General de Zacatecas	Permitir la ejecución abusiva de facultades que otorga la ley por parte de las autoridades en las relaciones laborales
31	CDHEZ/236/2023	28 de abril de 2023	Elementos de la Policía Preventiva Municipal de Ojocaliente, Zac.	Hostigamiento sexual, Amenazas, Violencia institucional y Hostigamiento laboral
32	CDHEZ/238/2023	28 de abril de 2023	Encargada de Revisión de Documentos de la Secretaría de Finanzas de Gobierno del Estado (SEFIN)	Permitir la ejecución abusiva de facultades que otorga la ley por parte de las autoridades en las relaciones laborales
33	CDHEZ/249/2023	3 de mayo de 2023	Jurídico de los Servicios de Salud de Zacatecas (SSZ)	Permitir la ejecución abusiva de facultades que otorga la ley por parte de las autoridades en las relaciones laborales

No.	Expediente	Fecha de inicio	Autoridad para informe	Voz Violatoria para informe
34	CDHEZ/253/2023	5 de mayo de 2023	Fiscal del Ministerio Público	Derecho de acceso a la justicia
35	CDHEZ/256/2023	9 de mayo de 2023	Personal de la Escuela Preparatoria 12 de la Universidad Autónoma de Zacatecas (UAZ)	Hostigamiento laboral
36	CDHEZ/265/2023	12 de mayo de 2023	Coordinador de las carreras de Ingeniería en Sistemas Computacionales y Sistemas Automotrices de la Universidad Politécnica de Zacatecas	Derecho de las mujeres a no ser objeto de violencia sexual
37	CDHEZ/269/2023	15 de mayo de 2023	Cabo de Infantería de la 2a. Compañía y Oficinista Reclutador del 52 batallón de Infantería, de la Secretaría de la Defensa Nacional, Onceava Zona Militar	Violación del derecho a la protección contra riesgos de trabajo
38	CDHEZ/282/2023	18 de mayo de 2023	Elementos de la Dirección de Seguridad Pública de Zacatecas, Director de la Dirección de Educación Básica Estatal, Supervisor 1 de Telesecundarias de la Secretaría de Educación del Estado de Zacatecas (SEDUZAC) y Directora de la Telesecundaria "Ricardo Flores Magón", La Escondida, Zacatecas	Permitir la ejecución abusiva de facultades que otorga la ley por parte de las autoridades en las relaciones laborales
39	CDHEZ/284/2022	18 de mayo de 2023	Directora del Colegio de Estudios Científicos y Tecnológicos (CECyT) plantel Calera de Víctor Rosales, Zac.	Permitir la ejecución abusiva de facultades que otorga la ley por parte de las autoridades en las relaciones laborales
40	CDHEZ/290/2023	22 de mayo de 2023	Presidente y Tesorero Municipal de Cuauhtémoc, Zac.	Permitir la ejecución abusiva de facultades que otorga la ley por parte de las autoridades en las relaciones laborales
41	CDHEZ/294/2023	23 de mayo de 2023	Director del Instituto de Seguridad y Servicios Sociales de los Trabajadores del Estado de Zacatecas (ISSSTEZAC)	Permitir la ejecución abusiva de facultades que otorga la ley por parte de las autoridades en las relaciones laborales
42	CDHEZ/295/2023	23 de mayo de 2023	Directora del Jardín de Niños "Juventino Rosas", Gral. Pánfilo Natera, Zac.	Permitir la ejecución abusiva de facultades que otorga la ley por parte de las autoridades en las relaciones laborales

No.	Expediente	Fecha de inicio	Autoridad para informe	Voz Violatoria para informe
43	CDHEZ/303/2023	24 de mayo de 2023	Directora del Jardín de Niños "Héroes de Chapultepec", Guadalupe, Zac.	Permitir la ejecución abusiva de facultades que otorga la ley por parte de las autoridades en las relaciones laborales
44	CDHEZ/304/2023	24 de mayo de 2023	Directora del Jardín de Niños "José Martí", Zacatecas, Zac.	Permitir la ejecución abusiva de facultades que otorga la ley por parte de las autoridades en las relaciones laborales
45	CDHEZ/307/2023	26 de mayo de 2023	Personal de la Dirección de Prestaciones Económicas del Instituto Mexicano del Seguro Social (IMSS)	Derecho a recibir una pensión por orfandad
46	CDHEZ/309/2023	29 de mayo de 2023	Director de Comisarios de la Secretaría de la Función Pública (SFP)	Permitir la ejecución abusiva de facultades que otorga la ley por parte de las autoridades en las relaciones laborales
47	CDHEZ/325/2023	31 de mayo de 2023	Dirección de Seguridad Pública Municipal de Jerez, Zac.	Acoso laboral
48	CDHEZ/327/2023	31 de mayo de 2023	Directora de Recursos Humanos del Instituto de la Defensaría Pública	Permitir la ejecución abusiva de facultades que otorga la ley por parte de las autoridades en las relaciones laborales
49	CDHEZ/335/2023	2 de junio de 2023	Directora encargada del Jardín de Niños "Juan de Dios Peza" de la comunidad de Santa Rita, Jerez, Zac, Supervisora de Educación Preescolar No. 21, en Jerez, Zac, Directora Regional 08 Federal en Jerez, Zac. y Asesor Jurídico de la Dirección Regional 08 Federal de Jerez, Zac.	Acoso laboral
50	CDHEZ/340/2023	5 de junio de 2023	Directora de recursos humanos del Hospital General de Zacatecas	Permitir la ejecución abusiva de facultades que otorga la ley por parte de las autoridades en las relaciones laborales
51	CDHEZ/345/2023	6 de junio de 2023	Coordinador médico especialista y Coordinador de atención médica de la Jurisdicción sanitaria II Ojocaliente de los Servicios de Salud de Zacatecas (SSZ)	Ejercicio indebido de la función publica

No.	Expediente	Fecha de inicio	Autoridad para informe	Voz Violatoria para informe
52	CDHEZ/348/2023	7 de junio de 2023	Supervisora de Zona Escolar No. 26, en Jerez, Zac.	Acoso laboral
53	CDHEZ/349/2023	7 de junio de 2023	Director General y Directora Administrativa del Hospital General de Zacatecas	Permitir la ejecución abusiva de facultades que otorga la ley por parte de las autoridades en las relaciones laborales
54	CDHEZ/350/2023	7 de junio de 2023	Directora, docente de 1° y docente de 5° de la Escuela Primaria "Eulalia Guzmán", Guadalupe, Zac.	Permitir la ejecución abusiva de facultades que otorga la ley por parte de las autoridades en las relaciones laborales
55	CDHEZ/351/2023	7 de junio de 2023	Coordinadora de Fiscales de la Unidad Especializada en Investigación Mixta del Distrito Judicial de la Agencia del Ministerio Público de Río Grande, Zac.	No ser víctima de acoso laboral
56	CDHEZ/353/2023	7 de junio de 2023	Director General Jurídico de la Secretaría de Educación (SEDUZAC)	Permitir la ejecución abusiva de facultades que otorga la ley por parte de las autoridades en las relaciones laborales
57	CDHEZ/354/2023	7 de junio de 2023	Subdirectora de la Escuela Primaria "Rafael Coronel" de Guadalupe, Zac.	Permitir la ejecución abusiva de facultades que otorga la ley por parte de las autoridades en las relaciones laborales
58	CDHEZ/355/2023	7 de junio de 2023	Intendente de la Región 10 de la Secretaría de Educación de Zacatecas (SEDUZAC)	Permitir la ejecución abusiva de facultades que otorga la ley por parte de las autoridades en las relaciones laborales
59	CDHEZ/359/2023	8 de junio de 2023	Presidente Municipal y Director de Recursos Humanos de la Presidencia Municipal de Trancoso, Zac.	Permitir la ejecución abusiva de facultades que otorga la ley por parte de las autoridades en las relaciones laborales
60	CDHEZ/360/2023	9 de junio de 2023	Directora Administrativa del Hospital General de Zacatecas	Permitir la ejecución abusiva de facultades que otorga la ley por parte de las autoridades en las relaciones laborales
61	CDHEZ/370/2023	13 de junio de 2023	Directivos de la Casa Cuna y Casa para Jóvenes del Sistema Municipal para el Desarrollo Integral de la Familia (SMDIF)	Permitir la ejecución abusiva de facultades que otorga la ley por parte de las autoridades en las relaciones laborales

No.	Expediente	Fecha de inicio	Autoridad para informe	Voz Violatoria para informe
62	CDHEZ/371/2023	13 de junio de 2023	Subdirectora Administrativa del Hospital General de Zacatecas	Permitir la ejecución abusiva de facultades que otorga la ley por parte de las autoridades en las relaciones laborales
63	CDHEZ/372/2023	13 de junio de 2023	Director y Jefa de enfermeras del Hospital General "José Haro Ávila", de Fresnillo, Zacatecas.	Derecho al trabajo digno y socialmente útil, y Acoso laboral
64	CDHEZ/384/2023	16 de junio de 2023	Supervisora de Educación Preescolar, Zona 21, de la Dirección Regional 08 Federal de Jerez, Zac.	Acoso laboral
65	CDHEZ/385/2023	16 de junio de 2023	Supervisora de Educación Preescolar, Zona 21, de la Dirección Regional 08 Federal de Jerez, Zac	Acoso laboral
66	CDHEZ/387/2023	20 de junio de 2023	Directora y Subdirectora de la Escuela Secundaria Técnica núm. 37 de Zacatecas, Zac.	Permitir la ejecución abusiva de facultades que otorga la ley por parte de las autoridades en las relaciones laborales
67	CDHEZ/388/2023	20 de junio de 2023	Secretario Ejecutivo del Sistema Estatal de Seguridad Pública	Permitir la ejecución abusiva de facultades que otorga la ley por parte de las autoridades en las relaciones laborales
68	CDHEZ/396/2023	23 de junio de 2023	Comandante de la Dirección de Seguridad Pública de Zacatecas, Zac	Permitir la ejecución abusiva de facultades que otorga la ley por parte de las autoridades en las relaciones laborales
69	CDHEZ/417/2023	29 de junio de 2023	Jefe del Departamento de Turismo del H. Ayuntamiento de Jerez, Zac.	Acoso laboral
70	CDHEZ/419/2023	30 de junio de 2023	Directora de la Maestría en Desarrollo Profesional y Docentes Investigadoras de la Unidad Académica de Docencia Superior	Permitir la ejecución abusiva de facultades que otorga la ley por parte de las autoridades en las relaciones laborales
71	CDHEZ/420/2023	30 de junio de 2023	Jefa de Proyecto de Promoción y Vinculación y Jefe de Talleres y Laboratorio del Colegio Nacional de Educación Profesional Técnica (CONALEP), Plantel Fresnillo, Zacatecas.	Violación al derecho al trabajo

No.	Expediente	Fecha de inicio	Autoridad para informe	Voz Violatoria para informe
72	CDHEZ/429/2023	3 de julio de 2023	Director de la Escuela Secundaria "Margarita Maza de Juárez" de Guadalupe, Zac. Y Supervisor de la región 10 de la Secretaría de Educación del Estado de Zacatecas (SEDUZAC)	Permitir la ejecución abusiva de facultades que otorga la ley por parte de las autoridades en las relaciones laborales
73	CDHEZ/433/2023	4 de julio de 2023	Directora de recursos humanos del Centro Estatal de Conciliación Laboral	Permitir la ejecución abusiva de facultades que otorga la ley por parte de las autoridades en las relaciones laborales
74	CDHEZ/446/2023	6 de julio de 2023	Directora de la Escuela Primaria Estatal "Ignacio Ramírez" de Teul de González Ortega, Zac.	Permitir la ejecución abusiva de facultades que otorga la ley por parte de las autoridades en las relaciones laborales
75	CDHEZ/455/2023	10 de julio de 2023	Director de Recursos Humanos de la Fiscalía General de Justicia del Estado de Zacatecas (FJGEZ)	Permitir la ejecución abusiva de facultades que otorga la ley por parte de las autoridades en las relaciones laborales
76	CDHEZ/464/2023	12 de julio de 2023	Directora y Director general del Colegio de Estudios Científicos y Tecnológicos Calera (CECyTeZ)	Permitir la ejecución abusiva de facultades que otorga la ley por parte de las autoridades en las relaciones laborales
77	CDHEZ/470/2023	13 de julio de 2023	Director de Archivo, Director operativo y Director general de la Policía de Seguridad	Permitir la ejecución abusiva de facultades que otorga la ley por parte de las autoridades en las relaciones laborales
78	CDHEZ/477/2023	17 de julio de 2023	Secretario y Jefe operativo de Servicios Públicos Municipales de Guadalupe, Zac.	Permitir la ejecución abusiva de facultades que otorga la ley por parte de las autoridades en las relaciones laborales
79	CDHEZ/483/2023	18 de julio de 2023	Director de dirección y Coordinador operativo de la Dirección de Seguridad Pública Municipal de Jerez, Zac.	Derecho a no sufrir tratos crueles, inhumanos o degradantes y Derecho a no ser objeto de acoso laboral
80	CDHEZ/484/2023	18 de julio de 2023	Secretario y Coordinadora de Jurisdicción Sanitaria de Salud de los Servicios de Salud de Zacatecas, Director, Jefe de Enfermeras y Administrador del Centro de Salud Urbano "José Castro Villagrana"	Permitir la ejecución abusiva de facultades que otorga la ley por parte de las autoridades en las relaciones laborales

No.	Expediente	Fecha de inicio	Autoridad para informe	Voz Violatoria para informe
81	CDHEZ/486/2023	18 de julio de 2023	Directora de la Escuela Secundaria Armando Cruz Palomino de Jerez, Zac.	Derecho al debido proceso
82	CDHEZ/493/2023	19 de julio de 2023	Directora de la Casa del Abuelo del Sistema Municipal para el Desarrollo Integral de la Familia (SMDIF)	Permitir la ejecución abusiva de facultades que otorga la ley por parte de las autoridades en las relaciones laborales
83	CDHEZ/496/2023	21 de julio de 2023	Dirección de Policía de Seguridad Vial	Permitir la ejecución abusiva de facultades que otorga la ley por parte de las autoridades en las relaciones laborales
84	CDHEZ/511/2023	4 de agosto de 2023	Persona de la Policía Estatal Preventiva	Permitir la ejecución abusiva de facultades que otorga la ley por parte de las autoridades en las relaciones laborales
85	CDHEZ/519/2023	9 de agosto de 2023	Personal del Centro Estatal de Conciliación Laboral	Derecho de acceso a la justicia
86	CDHEZ/524/2023	11 de agosto de 2023	Síndico Municipal de Luis Moya, Zac.	Derecho a no ser víctima de violencia en el trabajo
87	CDHEZ/526/2023	11 de agosto de 2023	Personal de Apoyo Administrativo Instituto de Seguridad y Servicios Sociales de los Trabajadores del Estado (ISSSTE)	Permitir la ejecución abusiva de facultades que otorga la ley por parte de las autoridades en las relaciones laborales
88	CDHEZ/538/2024	16 de agosto de 2023	Directora de la Unidad Académica de Preparatorias de la Universidad Autónoma de Zacatecas (UAZ)	Permitir la ejecución abusiva de facultades que otorga la ley por parte de las autoridades en las relaciones laborales
89	CDHEZ/539/2023	16 de agosto de 2023	Secretario de Seguridad Pública del Estado de Zacatecas	Permitir la ejecución abusiva de facultades que otorga la ley por parte de las autoridades en las relaciones laborales
90	CDHEZ/548/2023	22 de agosto de 2023	Responsable de ruta y personal de Departamento de Recolección de Residuos Sólidos, de la Presidencia Municipal de Zacatecas	Permitir la ejecución abusiva de facultades que otorga la ley por parte de las autoridades en las relaciones laborales
91	CDHEZ/554/2023	23 de agosto de 2023	Personal de Recursos Humanos del Instituto de Cultura Física y Deporte del Estado de Zacatecas (INCUFIDEZ)	Permitir la ejecución abusiva de facultades que otorga la ley por parte de las autoridades en las relaciones laborales

No.	Expediente	Fecha de inicio	Autoridad para informe	Voz Violatoria para informe
92	CDHEZ/572/2023	1 de septiembre de 2023	Fiscal General, Fiscales Especiales, Policías de investigación criminal y otras corporaciones policiales de la Fiscalía General de Justicia del Estado (FGJEZ)	Derecho a la libre manifestación y Derecho a la legalidad y seguridad jurídica
93	CDHEZ/573/2023	1 de septiembre de 2023	Subdirector de servicios periciales de la Fiscalía General de Justicia del Estado (FGJEZ)	Derecho a no ser víctima de discriminación en el empleo
94	CDHEZ/574/2023	4 de septiembre de 2023	Directora de la Telesecundaria "Suave Patria" de San Blas Loreto, Zac.	Derecho a no ser víctima de violencia laboral
95	CDHEZ/577/2023	4 de septiembre de 2023	Directora del Instituto de Cultura de Guadalupe, Zac.	Permitir la ejecución abusiva de facultades que otorga la ley por parte de las autoridades en las relaciones laborales
96	CDHEZ/580/2023	5 de septiembre de 2023	Secretaria de Agua y Medio Ambiente (SAMA)	Permitir la ejecución abusiva de facultades que otorga la ley por parte de las autoridades en las relaciones laborales
97	CDHEZ/585/2023	7 de septiembre de 2023	Coordinador de la Comisión Mixta de la Universidad Autónoma de Zacatecas (UAZ)	Hostigamiento sexual y chantajes y Violencia laboral
98	CDHEZ/591/2023	11 de septiembre de 2023	Jurídico, Personal de Apoyo y Asistencia a la Educación de la Secretaría de Educación del Estado de Zacatecas (SEDUZAC) y Jefa del Personal de Apoyo y Asistencia a la Educación (PAAE)	Permitir la ejecución abusiva de facultades que otorga la ley por parte de las autoridades en las relaciones laborales
99	CDHEZ/593/2023	11 de septiembre de 2023	Junta de Conciliación y Arbitraje	Permitir la ejecución abusiva de facultades que otorga la ley por parte de las autoridades en las relaciones laborales
100	CDHEZ/596/2023	12 de septiembre de 2023	Director y Jefe de Personal de la Unidad Académica de Psicología de la Universidad Autónoma de Zacatecas (UAZ)	Permitir la ejecución abusiva de facultades que otorga la ley por parte de las autoridades en las relaciones laborales
101	CDHEZ/598/2023	14 de septiembre de 2023	Director del Instituto Tecnológico de Loreto	Discriminación

No.	Expediente	Fecha de inicio	Autoridad para informe	Voz Violatoria para informe
102	CDHEZ/601/2023	15 de septiembre de 2023	Director del C-5 de la Secretaría de Seguridad pública del Estado (SSP)	Acoso sexual y Hostigamiento laboral
103	CDHEZ/606/2023	19 de septiembre de 2023	Directora de Recursos Humanos del Instituto de la Defensaría Pública	Permitir la ejecución abusiva de facultades que otorga la ley por parte de las autoridades en las relaciones laborales
104	CDHEZ/610/2023	20 de septiembre de 2023	Presidente Municipal de Pinos, Zac.	Violación del derecho al trabajo
105	CDHEZ/611/2023	20 de septiembre de 2023	Director Regional 10 de la Secretaría de Educación del Estado (SEDUZAC)	Permitir la ejecución abusiva de facultades que otorga la ley por parte de las autoridades en las relaciones laborales
106	CDHEZ/613/2023	20 de septiembre de 2023	Personal jurídico, Director jurídico, Contador de Capital Humano y Directora de Capital Humano de la Secretaría de Educación del Estado (SEDUZAC)	Permitir la ejecución abusiva de facultades que otorga la ley por parte de las autoridades en las relaciones laborales
107	CDHEZ/615/2023	21 de septiembre de 2023	Director del Departamento de Plazas y Mercados, Guadalupe, Zac.	Abuso de autoridad
108	CDHEZ/632/2023	28 de septiembre de 2023	Director del Departamento de Desarrollo Económico y Social y Asesora Financiera del Presidente Municipal de Jerez, Zac.	Derecho a no ser objeto de acoso laboral
109	CDHEZ/634/2023	28 de septiembre de 2023	Director de la Escuela Secundaria Técnica No. 38 "José María Morelos" de la Ermita de Guadalupe, Jerez, Zac.	Derecho a no ser objeto de acoso laboral
110	CDHEZ/635/2023	28 de septiembre de 2023	Presidente Municipal, Secretario de la Presidencia y Síndica de Tlaltenango, Zac.	Permitir la ejecución abusiva de facultades que otorga la ley por parte de las autoridades en las relaciones laborales
111	CDHEZ/636/2023	29 de septiembre de 2023	Jurídico de Protección Civil de Guadalupe, Zac.	Permitir la ejecución abusiva de facultades que otorga la ley por parte de las autoridades en las relaciones laborales
112	CDHEZ/645/2023	2 de octubre de 2023	Supervisor de Zona Escolar 23 Saín Alto, Zacatecas	Violación del derecho al trabajo

No.	Expediente	Fecha de inicio	Autoridad para informe	Voz Violatoria para informe
113	CDHEZ/666/2023	9 de octubre de 2023	Personal de Periciales de la fiscalía General de Justicia del Estado de Zacatecas (FGJEZ)	Permitir la ejecución abusiva de facultades que otorga la ley por parte de las autoridades en las relaciones laborales
114	CDHEZ/667/2023	10 de octubre de 2023	Docentes del Instituto Tecnológico Superior de Jerez, Zac.	Derecho a no ser objeto de acoso laboral
115	CDHEZ/671/2023	10 de octubre de 2023	Director de la Unidad Académica de Cultura Física, Responsable del programa de Cultura Física y Deporte y Consejo de la Unidad Académica de la Universidad Autónoma de Zacatecas (UAZ)	Permitir la ejecución abusiva de facultades que otorga la ley por parte de las autoridades en las relaciones laborales
116	CDHEZ/673/2023	12 de octubre de 2023	Director de la Dirección de Seguridad Pública del Municipio de Huanusco, Zacatecas	Ejercicio indebido de la función pública
117	CDHEZ/674/2023	12 de octubre de 2023	Secretaria de Gobierno del Estado, Tribunal de Justicia Administrativa y Tribunal de Justicia Laboral Burocrática	Derecho de acceso a la justicia
118	CDHEZ/677/2023	13 de octubre de 2023	Director y Sub director de la Escuela Secundaria Técnica número 1, Zacatecas	Permitir la ejecución abusiva de facultades que otorga la ley por parte de las autoridades en las relaciones laborales
119	CDHEZ/678/2023	13 de octubre de 2023	Director de Ingeniería, Responsable del Programa de Ingeniería y Responsable de Escuelas Afiliadas de la Universidad Autónoma de Zacatecas (UAZ)	Permitir la ejecución abusiva de facultades que otorga la ley por parte de las autoridades en las relaciones laborales
120	CDHEZ/687/2023	18 de octubre de 2023	Director del Centro de Bachillerato Tecnológico Agropecuario (CBTA) No. 189 del Municipio de Gral. Francisco R. Murguía, Zac.	No ser víctima de acoso laboral
121	CDHEZ/688/2023	18 de octubre de 2023	Secretaría de las Mujeres (SEMUJER)	Permitir la ejecución abusiva de facultades que otorga la ley por parte de las autoridades en las relaciones laborales
122	CDHEZ/692/2023	19 de octubre de 2023	Director General Jurídico de la Secretaría de Educación de Zacatecas (SEDUZAC)	Permitir la ejecución abusiva de facultades que otorga la ley por parte de las autoridades en las relaciones laborales

No.	Expediente	Fecha de inicio	Autoridad para informe	Voz Violatoria para informe
123	CDHEZ/694/2023	19 de octubre de 2023	Secretaría de las Mujeres (SEMUJER)	Permitir la ejecución abusiva de facultades que otorga la ley por parte de las autoridades en las relaciones laborales
124	CDHEZ/702/2023	23 de octubre de 2023	Directora del Colegio de Estudios Científicos y Tecnológicos de Zacatecas (CECyTEZ) del municipio de Río Grande	Permitir la ejecución abusiva de facultades que otorga la ley por parte de las autoridades en las relaciones laborales
125	CDHEZ/704/2023	23 de octubre de 2023	Administrador Regional en Zacatecas del Consejo de la Judicatura Federal (CJG)	Incompetencia
126	CDHEZ/708/2023	24 de octubre de 2023	Secretario Ejecutivo A, Administrador, Encargada del Personal de Seguridad del edificio y Jefe del Departamento de Recursos Humanos, del Consejo de la Judicatura Federal, en la Administración Regional de Zacatecas.	Incompetencia
127	CDHEZ/712/2023	25 de octubre de 2023	Secretaria de Educación de Zacatecas	Derecho de petición
128	CDHEZ/716/2023	25 de octubre de 2023	Director, Coordinador Operativo y jurídico de la Dirección de Seguridad Pública Municipal, y Presidente Municipal y Asesor Jurídico del H. Ayuntamiento de Jerez, Zac.	Derecho a no ser objeto de acoso laboral y Derecho al debido proceso
129	CDHEZ/719/2023	26 de octubre de 2023	Directora y Supervisora Escolar del Centro de Atención Múltiple (CAM) número 34	Permitir la ejecución abusiva de facultades que otorga la ley por parte de las autoridades en las relaciones laborales
130	CDHEZ/721/2023	26 de octubre de 2023	Coordinador y Jefa de Recursos Humanos de la Jurisdicción Sanitaria No. VI de Tlaltenango, Zacatecas, de la Secretaría de Salud de Zacatecas (SSZ)	Hostigamiento sexual y Hostigamiento laboral
131	CDHEZ/728/2023	3 de noviembre de 2023	Director y Sub Director del Escuela Secundaria "Emiliano Zapata", Zacatecas, Zac.	Permitir la ejecución abusiva de facultades que otorga la ley por parte de las autoridades en las relaciones laborales

No.	Expediente	Fecha de inicio	Autoridad para informe	Voz Violatoria para informe
132	CDHEZ/738/2023	8 de noviembre de 2023	Director Jurídico, Sub directora Jurídica y Jurídico de la Secretaría de Educación del Estado de Zacatecas (SEDUZAC)	Permitir la ejecución abusiva de facultades que otorga la ley por parte de las autoridades en las relaciones laborales
133	CDHEZ/740/0023	8 de noviembre de 2023	Comisionado de la Comisión Local de Búsqueda de Personas del Estado de Zacatecas	Permitir la ejecución abusiva de facultades que otorga la ley por parte de las autoridades en las relaciones laborales
134	CDHEZ/743/2023	9 de noviembre de 2023	Directora y Sub director de la Escuela Secundaria Técnica número 15 Dr. José Romano Muñoz" de Villa de Cos, Zac.	Permitir la ejecución abusiva de facultades que otorga la ley por parte de las autoridades en las relaciones laborales
135	CDHEZ/744/2023	10 de noviembre de 2023	Docente adscrito al Instituto Tecnológico Superior Zacatecas Norte de Río Grande, Zac.	Derecho al Trabajo
136	CDHEZ/749/2023	13 de noviembre de 2023	Comandante de la Dirección de Seguridad Pública de Zacatecas, Zac	Permitir la ejecución abusiva de facultades que otorga la ley por parte de las autoridades en las relaciones laborales
137	CDHEZ/758/2024	15 de noviembre de 2023	Comandante de la Dirección de Seguridad Pública de Zacatecas, Zac.	Permitir la ejecución abusiva de facultades que otorga la ley por parte de las autoridades en las relaciones laborales
138	CDHEZ/764/2023	16 de noviembre de 2023	Director del Instituto de Seguridad y Servicios Sociales de los Trabajadores del Estado de Zacatecas (ISSSTEZAC)	Permitir la ejecución abusiva de facultades que otorga la ley por parte de las autoridades en las relaciones laborales
139	CDHEZ/765/2023	16 de noviembre de 2023	Director del Instituto de Seguridad y Servicios Sociales de los Trabajadores del Estado de Zacatecas (ISSSTEZAC)	Permitir la ejecución abusiva de facultades que otorga la ley por parte de las autoridades en las relaciones laborales
140	CDHEZ/771/2023	17 de noviembre de 2023	Coordinador y Jefa Jurisdiccional de la Jurisdicción 6 de Tlaltenango, Zac. De los Servicios de Salud de Zacatecas (SSZ) y Personal directivo y médico del Centro de Salud de Trinidad García de la Cadena, Zac.	Derecho a no ser objeto de acoso laboral

No.	Expediente	Fecha de inicio	Autoridad para informe	Voz Violatoria para informe
141	CDHEZ/785/2023	24 de noviembre de 2023	Personal del Instituto de la Defensoría Pública del Estado	Trato digno
142	CDHEZ/788/2023	27 de noviembre de 2023	Comandantes del Instituto de Formación Profesional de la Secretaría de Seguridad Pública del Estado	Permitir la ejecución abusiva de facultades que otorga la ley por parte de las autoridades en las relaciones laborales
143	CDHEZ/789/2024	28 de noviembre de 2023	Director General de los Servicios de Salud de Zacatecas	Permitir la ejecución abusiva de facultades que otorga la ley por parte de las autoridades en las relaciones laborales
144	CDHEZ/791/2023	29 de noviembre de 2023	Tribunal de Justicia Laboral Burocrática del Estado de Zacatecas	Permitir la ejecución abusiva de facultades que otorga la ley por parte de las autoridades en las relaciones laborales
145	CDHEZ/793/2023	30 de noviembre de 2023	Directora de Plazas Estatales de la Secretaría de Educación del Estado de Zacatecas (SEDUZAC) y Directora de la Escuela Primaria "Jaime Torres Bodet"	Permitir la ejecución abusiva de facultades que otorga la ley por parte de las autoridades en las relaciones laborales
146	CDHEZ/798/2023	4 de diciembre de 2023	Jefe del Departamento de Educación Primaria del Estado, Jefe del Departamento de Educación Primaria del Estado y Supervisor de Zona Escolar Núm. 21 de Jerez, Zac. De la Secretaría de Educación del Estado de Zacatecas	Derecho a no ser objeto de acoso laboral y Derecho al debido proceso
147	CDHEZ/801/2023	4 de diciembre de 2023	Elementos de la Dirección de Seguridad Pública Municipal de Guadalupe, Zacatecas.	Detención arbitraria
148	CDHEZ/804/2023	5 de diciembre de 2023	Encargado del Registro Agrario Nacional, Delegación Zacatecas y demás personal adscrito a esa dependencia.	Incompetencia
149	CDHEZ/811/2023	7 de diciembre de 2023	Directora de la Escuela Secundaria núm. 16 "Dr. José Romero Muñoz" de Villa de Cos, Zac.	Permitir la ejecución abusiva de facultades que otorga la ley por parte de las autoridades en las relaciones laborales

No.	Expediente	Fecha de inicio	Autoridad para informe	Voz Violatoria para informe
150	CDHEZ/817/2023	12 de diciembre de 2023	Directora Regional de la Región 11 Federal, en Sombrerete, Zacatecas	Pendiente de calificar
151	CDHEZ/818/2023	12 de diciembre de 2023	Área jurídica de los Servicios de Salud del Estado de Zacatecas (SSZ)	Derecho a la legalidad y seguridad jurídica
152	CDHEZ/819/2023	12 de diciembre de 2023	Directora de la Escuela Primaria "Rafael Ramírez" de Malpaso, Villanueva, Zac. Y Supervisor de Zona Escolar Núm. 91 de Educación Primaria, de Malpaso, Villanueva, Zac.	Derecho a no ser objeto de acoso laboral y Derecho de acceso a la justicia
153	CDHEZ/821/2023	14 de diciembre de 2023	Jefe del Departamento de los Servicios Generales de los Servicios de Salud de Zacatecas (SSZ)	Hostigamiento laboral
154	CDHEZ/826/2023	15 de diciembre de 2023	Director General Jurídico de del Secretaría de Educación de Zacatecas (SEDUZAC)	Permitir la ejecución abusiva de facultades que otorga la ley por parte de las autoridades en las relaciones laborales
155	CDHEZ/832/2023	18 de diciembre de 2023	Jefe de Custodia Penitenciaria de la Dirección de Prevención y Readaptación Social en el Estado	Permitir la ejecución abusiva de facultades que otorga la ley por parte de las autoridades en las relaciones laborales
156	CDHEZ/835/2023	20 de diciembre de 2023	Juez de Control y de Tribunal de Enjuiciamiento	Permitir la ejecución abusiva de facultades que otorga la ley por parte de las autoridades en las relaciones laborales
157	CDHEZ/840/2023	22 de diciembre de 2023	Asesora del Secretario de Finanzas del estado de Zacatecas	Permitir la ejecución abusiva de facultades que otorga la ley por parte de las autoridades en las relaciones laborales

Fuente: Tercera Visitaduría General y Departamento de Orientación y Quejas.
Los datos comprenden información del 1 de enero al 31 de diciembre de 2023.

V.2. Sustantación y Resolución de Expedientes

De conformidad a lo establecido en el artículo 26 de la Ley de la Comisión de Derechos Humanos del Estado de Zacatecas, los visitadores darán trámite a las quejas que sean presentadas por las personas quejosas o se inicien de oficio por el Organismo; una vez recibidas, su primera actuación es la emisión del acuerdo de calificación correspondiente, con lo que se determina la competencia de la Comisión para llevar a cabo la investigación de los hechos denunciados, posteriormente se solicitan los informes correspondientes a las autoridades denunciadas, se llevan a cabo una serie de diligencias para sustanciar las quejas para concluir y los expedientes mediante una resolución final.

V.2.1. Conclusión de expedientes

V.2.1.1. Resoluciones de expedientes del año 2023, clasificadas por tipo de conclusión

En el periodo que se informa se concluyeron 766 expedientes de queja mediante 855 resoluciones del año 2023, mismas que fueron clasificadas en los siguientes términos: 6 Incompetencias, 100 Desistimientos, 72 Falta de interés, 24 Conciliaciones, 201 Quejas Solucionadas durante su trámite, 72 Acuerdos de No Responsabilidad, 12 Recomendaciones, 82 Quejas remitidas a la Comisión Nacional de Derechos Humanos (CNDH), 11 Faltas de Materia, 72 Insuficiencias de pruebas, 78 Quejas no presentadas, 91 Improcedencias, 16 Hechos no constitutivos de violaciones a derechos humanos. 6 Quejas Remitidas a otra Comisión de Derechos Humanos, 5 Quejas donde no se identificó la autoridad, 2 Allanamientos y 1 Queja extemporánea.

RESOLUCIONES CONCLUIDAS DURANTE EL AÑO 2023

Por Conclusión de Expediente	Cantidad
Incompetencia	6
Desistimiento	100
Falta de interés	72
Conciliaciones	24
Solucionados durante su trámite	201
Acuerdos de No Responsabilidad	72
Recomendaciones	*12
Remitidas a la CNDH	82
Falta de materia	11
Insuficiencia de pruebas	72
No presentadas	78
Improcedencias	91
Hechos no constitutivos de violaciones a derechos humanos	16
Remitido a otra CEDH	6

Por Conclusión de Expediente	Cantidad
No se identificó la autoridad	5
Allanamiento	2
Extemporánea	5
TOTAL	855

Fuente: Coordinación de Visitadurías.
Los datos comprenden información del 1 de enero al 31 de diciembre de 2023.
***Nota:** Cabe resaltar que, durante el ejercicio de 2023, la Cuarta Visitaduría General emitió la Recomendación 06/2023, correspondiente a los expedientes de queja número CDHEZ/401/2020 y acumulado CDHEZ/485/2020.

V.2.1.2. Quejas concluidas durante el año 2023, clasificadas por tipo de resolución y año de recepción

En el periodo que se informa se concluyeron 766 expedientes de queja mediante 855 resoluciones del año 2023, de las cuales corresponden 6 expedientes de queja mediante 9 resoluciones en el año 2019, 27 expedientes de queja mediante 36 resoluciones corresponden al año 2020, 35 expedientes de queja mediante 40 resoluciones en el año 2021, 203 expedientes de queja mediante 242 resoluciones en el año 2022 y 495 expedientes de queja mediante 528 resoluciones en el año 2023. Las cuales se resolvieron por diferente tipo de resolución en: 6 Incompetencias, 100 Desistimientos, 72 Falta de interés, 24 Conciliaciones, 201 Quejas Solucionadas durante su trámite, 72 Acuerdos de No Responsabilidad, 12 Recomendaciones, 82 Quejas remitidas a la Comisión Nacional de Derechos Humanos (CNDH), 11 Faltas de Materia, 72 Insuficiencias de pruebas, 78 Quejas no presentadas, 91 Improcedencias, 16 Hechos no constitutivos de violaciones a derechos humanos, 6 Quejas Remitidas a otra Comisión de Derechos Humanos, 5 Quejas donde no se identificó la autoridad, 2 Allanamientos y 5 Quejas extemporáneas.

RESOLUCIONES DE QUEJAS CONCLUIDAS DURANTE EL AÑO 2023, CLASIFICADAS POR TIPO DE RESOLUCIÓN Y AÑO DE RECEPCIÓN

Resolución	2019	2020	2021	2022	2023	Total
Incompetencias	0	1	0	3	2	6
Desistimientos	0	3	6	30	61	100
Falta de interés	0	1	4	29	38	72
Allanamiento	0	0	0	0	2	2
Conciliaciones	0	1	0	10	13	24
Solucionados durante su trámite	3	4	9	65	120	201
Acuerdos de No Responsabilidad	3	14	7	31	17	72
Recomendaciones	1	*2	5	1	3	*12
Remitidas a la CNDH	0	0	0	4	78	82
Faltas de materia	1	1	0	5	4	11
Insuficiencias de pruebas	1	7	9	28	27	72

Resolución	2019	2020	2021	2022	2023	Total
No presentadas	0	0	0	12	66	78
Improcedencias	0	0	0	16	75	91
Hechos no constitutivos de violaciones a derechos humanos	0	1	0	6	9	16
No se identificó la autoridad	0	1	0	0	4	5
Remitidas a otra CEDH	0	0	0	0	6	6
Extemporánea	0	0	0	2	3	5
Total de resoluciones	9	36	40	242	528	855

Fuente: Coordinación de Visitadurías.
Los datos comprenden información del 1 de enero al 31 de diciembre de 2023.

V.2.2. Resoluciones

V.2.2.1. Resoluciones emitidas durante el año 2023

El total de resoluciones emitidas del 1 de enero al 31 de diciembre de 2023, fue de 855 resoluciones mediante 766 expedientes de queja, correspondientes 677 resoluciones de 604 expedientes de queja en las Visitadurías Generales de la Comisión de Derechos Humanos del Estado de Zacatecas y 178 resoluciones de 162 expedientes de queja en las oficinas regionales del Organismo Defensor de los Derechos Humanos.

RESOLUCIONES EMITIDAS DURANTE EL AÑO 2023

Visitadurías Generales	677
Visitadurías Regionales	178
Total	855

Fuente: Coordinación de Visitadurías.
Los datos comprenden información del 1 de enero al 31 de diciembre de 2023.

V.2.2.2. Resoluciones de Visitadurías Generales de expedientes 2019, 2020, 2021, 2022 y 2023

En el periodo que se informa el total de resoluciones emitidas en las Visitadurías Generales de Expedientes de Queja de los años 2019, 2020, 2021, 2022 y 2023 fue de 677 Resoluciones de 604 expedientes de queja, de las cuales 149 resoluciones de 135 expedientes de queja se efectuaron en la Primera Visitaduría; 73 resoluciones de 66 expedientes de queja en la Segunda Visitaduría; 150 resoluciones de 122 expedientes de queja en la Tercera Visitaduría; 91 resoluciones de 88 expedientes de queja en la Cuarta Visitaduría; 106 resoluciones de 98 expedientes de queja en la Quinta Visitaduría y 108 resoluciones de 95 expedientes de queja en la Sexta Visitaduría.

RESOLUCIONES DE VISITADURÍAS GENERALES, DE EXPEDIENTES 2019, 2020, 2021, 2022 Y 2023

Resolución	Primera	Segunda	Tercera	Cuarta	Quinta	Sexta	Total
Incompetencia	0	1	3	1	0	1	6
Desistimiento	19	4	35	7	7	12	84
Falta de interés	23	0	12	12	1	9	57
Conciliaciones	1	0	4	2	9	2	18
Solucionados durante su trámite	19	12	32	20	37	26	146
Acuerdos de No Responsabilidad	18	7	7	1	19	11	63
Recomendaciones	2	0	1	*2	1	3	*9
Falta de materia	2	1	4	1	1	0	9
Remitidas a la CNDH	15	37	4	8	1	5	70
Insuficiencia de pruebas	11	1	7	11	17	14	61
No presentadas	21	2	7	18	4	10	62
Improcedentes	13	4	28	5	5	9	64
Incompetencia por remitirse a otra CEDH	1	2	0	1	0	0	4
Hechos no constitutivos de violaciones a derechos humanos	3	0	0	2	4	3	12
No se identificó la autoridad	1	2	2	0	0	0	5
Allanamiento	0	0	0	0	0	2	2
Extemporánea	0	0	4	0	0	1	5
Total de resoluciones	149	73	150	91	106	108	677

Fuente: Coordinación de Visitadurías.
Los datos comprenden información del 1 de enero al 31 de diciembre de 2023.
***Nota:** Cabe resaltar que, durante el ejercicio de 2023, la Cuarta Visitaduría General emitió la Recomendación 06/2023, correspondiente a los expedientes de queja número CDHEZ/401/2020 y acumulado CDHEZ/485/2020.

V.2.2.3. Resoluciones de Visitadurías Generales de expedientes del año 2023

El total de resoluciones emitidas en las Visitadurías Generales de expedientes del año 2023 fue de 418 Resoluciones de 393 expedientes de queja, de las cuales 67 resoluciones de 65 expedientes de queja fueron de la Primera Visitaduría, 58 resoluciones de 57 expedientes de queja fueron de la Segunda Visitaduría, 94 resoluciones de 86 expedientes de queja de la Tercera Visitaduría, 62 resoluciones de 60 expedientes de queja en la Cuarta Visitaduría, 66 resoluciones de 61 expedientes de queja en Quinta Visitaduría y 71 resoluciones de 64 expedientes de queja en la Sexta Visitaduría.

RESOLUCIONES DE VISITADURÍAS GENERALES DE EXPEDIENTES DEL AÑO 2023

Resolución	Primera	Segunda	Tercera	Cuarta	Quinta	Sexta	Total
Incompetencia	0	0	1	1	0	0	2
Desistimiento	6	2	24	5	7	4	48
Falta de interés	10	0	6	7	1	8	32
Conciliaciones	0	0	3	0	6	1	10
Solucionados durante su trámite	2	8	21	17	25	19	92
Acuerdos de No Responsabilidad	1	2	0	0	5	6	14
Recomendaciones	0	0	1	0	0	1	2
Falta de materia	0	0	1	1	1	0	3
Remitidas a la CNDH	15	37	4	7	0	5	68
Insuficiencia de pruebas	1	0	1	1	10	7	20
No presentadas	18	2	5	17	4	8	54
Improcedentes	11	4	22	4	3	8	52
Incompetencia por remitirse a otra CEDH	1	2	0	1	1	0	5
Hechos no constitutivos de violaciones a derechos humanos	1	0	0	1	0	2	4
No se identificó la autoridad	1	1	2	0	3	0	7
Allanamiento	0	0	0	0	0	2	2
Extemporánea	0	0	3	0	0	0	3
Total de resoluciones	67	58	94	62	66	71	418

Fuente: Coordinación de Visitadurías.
Los datos comprenden información del 1 de enero al 31 de diciembre de 2023.

V.2.2.4. Resoluciones de Visitadurías Regionales de expedientes de los años 2020, 2021, 2022 y 2023

En el periodo que se informa el total de resoluciones emitidas en las Visitadurías Regionales de expedientes de queja de los años 2020, 2021, 2022 y 2023 fue de 178 resoluciones mediante 162 expedientes de queja, de las cuales, 49 resoluciones de 42 expedientes de queja se efectuaron en Fresnillo, 40 resoluciones de 34 expedientes de queja se realizaron en Jerez, 18 resoluciones de 18 expedientes de queja se efectuaron en Jalpa, 7 resoluciones de 7 expedientes de queja se realizaron en Sombrerete, 23 resoluciones de 22 expedientes de queja se efectuaron en Río Grande y 41 resoluciones de 39 expedientes de queja se realizaron en Loreto.

RESOLUCIONES DE VISITADURÍAS REGIONALES, DE EXPEDIENTES 2020, 2021, 2022 Y 2023

Resolución	Fresnillo	Jerez	Jalpa	Sombrerete	Río Grande	Loreto	Total
Desistimiento	3	1	3	2	1	6	16
Falta de interés	3	1	1	1	2	7	15
Conciliaciones	0	0	1	2	0	3	6
Solucionados durante su trámite	15	18	5	1	8	8	55
Acuerdos de No Responsabilidad	1	6	0	0	2	0	9
Remitidas a la CNDH	6	3	1	0	2	1	13
Remitidas a otra CEDH	0	0	0	0	1	0	1
Insuficiencia de pruebas	3	3	1	0	4	0	11
Recomendaciones	2	1	0	0	0	0	3
No presentadas	5	0	4	0	1	6	16
Improcedente	8	5	2	1	2	9	27
Hechos no constitutivos de violaciones a derechos humanos	2	1	0	0	0	1	4
Falta de materia	1	1	0	0	0	0	2
No se identificó la autoridad	0	0	0	0	0	0	0
Total de resoluciones	49	40	18	7	23	41	178

Fuente: Coordinación de Visitadurías.
Los datos comprenden información del 1 de enero al 31 de diciembre de 2023.

V.2.2.5. Resoluciones de Visitadurías Regionales de expedientes del año 2023

En el periodo a informar el total de resoluciones en las Visitadurías Regionales de expedientes de queja ingresados en el año 2023 fue de 110 Resoluciones mediante 102 expedientes de queja de las cuales, 31 resoluciones de 28 expedientes de queja se efectuaron en Fresnillo, 20 resoluciones de 15 expedientes de queja se realizaron en Jerez, 12 resoluciones de 12 expedientes de queja se efectuaron en Jalpa, 5 resoluciones de 5 expedientes de queja se realizaron en Sombrerete, 13 resoluciones de 13 expedientes de queja se efectuaron en Río Grande y 29 resoluciones de 29 expedientes de queja se efectuaron en Loreto.

RESOLUCIONES DE VISITADURÍAS REGIONALES DE EXPEDIENTES DEL AÑO 2023

Resolución	Fresnillo	Jerez	Jalpa	Sombrerete	Río Grande	Loreto	Total
Incompetencia	0	0	0	0	0	0	0
Desistimiento	2	1	3	2	1	4	13
Falta de interés	2	0	1	1	0	2	6
Conciliaciones	0	0	0	0	0	3	3
Solucionados durante su trámite	7	7	2	1	5	6	28
Acuerdos de No Responsabilidad	0	3	0	0	0	0	3
Remitidas a la CNDH	5	1	1	0	2	1	10
Remitidas a otra CEDH	0	0	0	0	1	0	1
Insuficiencia de pruebas	2	3	0	0	2	0	7
Recomendaciones	1	0	0	0	0	0	1
No presentadas	3	0	3	0	1	5	12
Improcedente	7	4	2	1	1	8	23
Hechos no constitutivos de violaciones a derechos humanos	1	1	0	0	0	0	2
Falta de materia	1	0	0	0	0	0	1
No se identificó la autoridad	0	0	0	0	0	0	0
Total de resoluciones	31	20	12	5	13	29	110

Fuente: Coordinación de Visitadurías.
Los datos comprenden información del 1 de enero al 31 de diciembre de 2023.

V.2.2.6. Clasificación de resoluciones

V.2.2.6.1. Quejas solucionadas durante su trámite

No.	Expediente	Acuerdo	Autoridad Presunta Responsable	Derecho Humano analizado	Fecha
1	CDHEZ/322/2021	Acuerdo de terminación de queja por haberse solucionado durante su trámite	Anterior Secretario de Desarrollo Urbano y Medio Ambiente del Ayuntamiento de Zacatecas.	Derechos civiles y políticos, en relación con el derecho de petición y derecho a la seguridad pública.	5 de enero de 2023

No.	Expediente	Acuerdo	Autoridad Presunta Responsable	Derecho Humano analizado	Fecha
2	CDHEZ/614/2022	Acuerdo de terminación de queja por haberse solucionado durante su trámite	Fiscal del Ministerio Público de la Unidad Especializada en Investigación Mixta No. I del Distrito Judicial de Jerez, Zacatecas.	Derecho de acceso a la justicia, en conexidad con el derecho al debido proceso.	16 de enero de 2023
3	CDHEZ/337/2022	Acuerdo de terminación de queja por haberse solucionado durante su trámite	Elementos de la Policía de Investigación, de la Fiscalía General de Justicia del Estado de Zacatecas.	Derecho a la integridad y seguridad personal, en relación con el derecho a la integridad física y psicológica.	12 de enero de 2023
4	CDHEZ/281/2022	Acuerdo de terminación de queja por haberse solucionado durante su trámite	Fiscal del Ministerio Público, adscrito a la Unidad Especializada en Investigación Mixta IV del Distrito Judicial de Tlaltenango, Zacatecas.	Derecho de las mujeres a una vida libre de violencia, en su modalidad de violencia institucional.	16 de enero de 2023
5	CDHEZ/638/2022	Acuerdo de terminación de queja por haberse solucionado durante su trámite	Presidente Municipal de Villanueva, Zacatecas.	Derecho a la legalidad y seguridad jurídica, en relación con la falta de fundamentación y motivación de los actos de molestia.	16 de enero de 2023
6	CDHEZ/607/2022	Acuerdo de terminación de queja por haberse solucionado durante su trámite	Trabajadora Social de la Escuela Secundaria "Ramón López Velarde" turno vespertino de Jerez, Zacatecas.	Derecho de las Niñas, Niños y Adolescentes, en relación con el derecho a la integridad y seguridad personal.	16 de enero de 2023

No.	Expediente	Acuerdo	Autoridad Presunta Responsable	Derecho Humano analizado	Fecha
7	CDHEZ/238/2019	Acuerdo de terminación de queja por haberse solucionado durante su trámite	Fiscal del Ministerio Público adscrito a la Fiscalía Especializada en Combate a la Corrupción, de la Fiscalía General de Justicia del Estado de Zacatecas.	Derecho de acceso a la justicia, en conexidad con el derecho al debido proceso.	17 de enero de 2023
8	CDHEZ/647/2022	Acuerdo de terminación de queja por haberse solucionado durante su trámite	Jefe del Centro Penitenciario en el municipio de Tlaltenango de Sánchez Román, Zacatecas.	Derecho de las personas privadas de su libertad, en relación al derecho al trato digno.	25 de enero de 2023
9	CDHEZ/507/2022	Acuerdo de terminación de queja por haberse solucionado durante su trámite	Fiscal del Ministerio Público adscrita a la Unidad de Atención a Víctimas, de la Fiscalía Especializada de Derechos Humanos, Tortura y otros Tratos o Penas Crueles, Inhumanas o Degradantes, de la Fiscalía General de Justicia del Estado de Zacatecas.	Derecho a la legalidad y seguridad jurídica, en relación con una exigencia sin fundamentación.	25 de enero de 2023
10	CDHEZ/335/2022	Acuerdo de terminación de queja por haberse solucionado durante su trámite	Regidora del H. Ayuntamiento de Moyahua de Estrada, Zacatecas.	Derecho a la igualdad y trato digno, en relación al derecho al respeto a la honra.	17 de enero de 2023

No.	Expediente	Acuerdo	Autoridad Presunta Responsable	Derecho Humano analizado	Fecha
11	CDHEZ/649/2021	Acuerdo de terminación de queja por haberse solucionado durante su trámite	Fiscal del Ministerio Público, de la Unidad Especializada en Investigación Contra Homicidios Dolosos, de la Fiscalía General de Justicia del Estado de Zacatecas	Derecho al debido proceso, en su modalidad de derecho a una defensa técnica adecuada.	3 de febrero de 2023
12	CDHEZ/321/2022	Acuerdo de terminación de queja por haberse solucionado durante su trámite	Fiscal del Ministerio Público, adscrita a la Unidad Especializada en Investigación de Delitos Culposos y con motivo de Hechos de Tránsito de Vehículos de la Fiscalía General de Justicia del Estado de Zacatecas.	Derecho de acceso a la justicia.	3 de febrero de 2023
13	CDHEZ/313/2022	Acuerdo de terminación de queja por haberse solucionado durante su trámite	Subdirector de la Escuela Primaria "Licenciado Manuel Gual Vidal", de Villanueva, Zacatecas.	Derecho al trabajo en su modalidad de no ser objeto de acoso laboral.	3 de febrero de 2023
14	CDHEZ/627/2022	Acuerdo de terminación de queja por haberse solucionado durante su trámite	Secretaria de Educación del DSICAMM en el Estado de Zacatecas.	Derecho al trabajo, en relación con el derecho al escalafón.	3 de febrero de 2023
15	CDHEZ/692/2022	Acuerdo de terminación de queja por haberse solucionado durante su trámite	Asesora Jurídica de la Procuraduría de la Defensa de Niñas, Niños y Adolescentes y Familias, Delegación de Jerez, Zacatecas.	Derecho al debido proceso, en relación con el derecho de acceso a la justicia.	14 de febrero de 2023

No.	Expediente	Acuerdo	Autoridad Presunta Responsable	Derecho Humano analizado	Fecha
16	CDHEZ/660/2022	Acuerdo de terminación de queja por haberse solucionado durante su trámite	Directora del Sistema para la Carrera de las Maestras y los Maestros, de la Secretaría de Educación del Estado de Zacatecas.	Derecho al trabajo, en su modalidad de no ser objeto de discriminación laboral.	16 de febrero de 2023
17	CDHEZ/022/2023	Acuerdo de terminación de queja por haberse solucionado durante su trámite	Director de la Escuela Secundaria Técnica número 66, "Ignacio Hierro", de Fresnillo, Zacatecas.	Derecho de la niñez, en relación con su derecho a la educación.	13 de febrero de 2023
18	CDHEZ/695/2022	Acuerdo de terminación de queja por haberse solucionado durante su trámite	Asesora Jurídica de la Procuraduría de la Defensa de Niñas, Niños y Adolescentes y Familias, Delegación de Jerez, Zacatecas.	Derecho de los adultos mayores, en relación con el derecho a que se proteja su integridad.	15 de febrero de 2023
19	CDHEZ/365/2022	Acuerdo de terminación de queja por haberse solucionado durante su trámite	Otra docente del Colegio de Estudios Científicos y Tecnológicos del Estado de Zacatecas (CECyTEZ), plantel colonia El Molino de Jerez, Zacatecas.	Derecho de las mujeres a una vida libre de violencia, específicamente sexual, en el ámbito laboral.	14 de febrero de 2023
20	CDHEZ/687/2022	Acuerdo de terminación de queja por haberse solucionado durante su trámite	Director de Seguridad Pública municipal de Río Grande, Zacatecas.	Derecho a la legalidad y seguridad jurídica, en relación con el derecho a no ser objeto de detenciones arbitrarias.	15 de febrero de 2023

No.	Expediente	Acuerdo	Autoridad Presunta Responsable	Derecho Humano analizado	Fecha
22	CDHEZ/062/2022	Acuerdo de terminación de queja por haberse solucionado durante su trámite	Secretaría de Educación del Estado de Zacatecas.	Derechos de la niñez, en relación con el derecho a la educación.	16 de febrero de 2023
23	CDHEZ/301/2021	Acuerdo de terminación de queja por haberse solucionado durante su trámite	Personal médico y de enfermería del Hospital Comunitario de Ojocaliente, Zacatecas.	Derecho a la salud.	14 de febrero de 2023
24	CDHEZ/322/2020	Acuerdo de terminación de queja por haberse solucionado durante su trámite	Doctora del Instituto de la Mujer del municipio de Calera de Víctor Rosales, Zacatecas.	Derecho a la legalidad y a la seguridad jurídica, en su modalidad de derecho a no ser objeto de detención arbitraria.	18 de febrero de 2023
25	CDHEZ/042/2023	Acuerdo de terminación de queja por haberse solucionado durante su trámite	Directora de la Escuela Primaria "Pánfilo Natera" de Zacatecas, Zac.	Derecho al trabajo, en relación con el derecho a no ser víctima de hostigamiento laboral.	28 de febrero de 2023
26	CDHEZ/535/2022	Acuerdo de terminación de queja por haberse solucionado durante su trámite	Personal del área médica del Centro Regional de Reinserción Social Varonil de Cieneguillas, Zacatecas.	Derechos de las personas privadas de su libertad, en relación con el derecho a la salud y a recibir una atención médica de calidad	6 de marzo de 2023
27	CDHEZ/477/2022	Acuerdo de terminación de queja por haberse solucionado durante su trámite	Director de la Policía Penitenciaria, del Centro Regional de Reinserción Social Varonil de Cieneguillas, Zacatecas.	Derecho de las personas privadas de su libertad, en relación con el derecho a recibir visitas familiares.	6 de marzo de 2023

No.	Expediente	Acuerdo	Autoridad Presunta Responsable	Derecho Humano analizado	Fecha
28	CDHEZ/522/2022	Acuerdo de terminación de queja por haberse solucionado durante su trámite	Elementos de la Dirección de Seguridad Pública del Municipio de Jalpa, Zacatecas.	Derecho a la libertad y seguridad personal, en relación con el derecho a no ser objeto de detenciones arbitrarias.	9 de marzo de 2023
29	CDHEZ/470/2021	Acuerdo de terminación de queja por haberse solucionado durante su trámite	Elementos de la Dirección de Seguridad Pública del Municipio de Villa García, Zacatecas.	Derecho de acceso a la justicia.	9 de marzo de 2023
30	CDHEZ/514/2022	Acuerdo de terminación de queja por haberse solucionado durante su trámite	Asesora Jurídica de la Procuraduría de la Defensa de Niñas, Niños y Adolescentes y Familias, Delegación de Jerez, Zacatecas.	Derecho al debido proceso, en relación con el derecho de acceso a la justicia.	10 de marzo de 2023
31	CDHEZ/704/2022	Acuerdo de terminación de queja por haberse solucionado durante su trámite	Fiscal del Ministerio Público, adscrito a la Unidad Mixta, del Distrito Judicial de Fresnillo, Zacatecas.	Derecho de acceso a la justicia, en relación con el derecho a la no dilación en las carpetas de investigación.	9 de marzo de 2023
32	CDHEZ/422/2022	Acuerdo de terminación de queja por haberse solucionado durante su trámite	Personal del área médica del Centro Regional de Reinserción Social Varonil de Cieneguillas, Zacatecas.	Derecho de las personas privadas de la libertad, en relación con el derecho a la salud.	8 de marzo de 2023
33	CDHEZ/490/2021	Acuerdo de terminación de queja por haberse solucionado durante su trámite	Jefa de Seguridad y Custodia del Centro Estatal de Reinserción Social Femenil, de Cieneguillas, Zacatecas.	Derechos de las personas privadas de su libertad, en relación al derecho al desarrollo de actividades productivas y educativas.	9 de marzo de 2023

No.	Expediente	Acuerdo	Autoridad Presunta Responsable	Derecho Humano analizado	Fecha
34	CDHEZ/744/2022	Acuerdo de terminación de queja por haberse solucionado durante su trámite	Directora de la Escuela Primaria "8 de Septiembre" de Zacatecas, Zacatecas.	Derechos de Niñas, Niños y Adolescentes, en relación con el derecho a la integridad física y psicológica.	10 de marzo de 2023
35	CDHEZ/668/2022	Acuerdo de terminación de queja por haberse solucionado durante su trámite	Oficial del Registro Civil N° 1, del Ayuntamiento de Guadalupe, Zacatecas.	Derecho a la legalidad y seguridad jurídica.	15 de marzo de 2023
36	CDHEZ/747/2022	Acuerdo de terminación de queja por haberse solucionado durante su trámite	Presidenta de la Junta Directiva del Instituto de Seguridad y Servicios Sociales de los Trabajadores del Estado de Zacatecas.	Derecho al trabajo, en su modalidad de derecho a las prestaciones de seguridad social.	28 de marzo de 2023
37	CDHEZ/593/2021	Acuerdo de terminación de queja por haberse solucionado durante su trámite	Director del Centro Regional de Reinserción Social Varonil de Cieneguillas, Zacatecas.	Derechos de las personas privadas de la libertad, en relación con derecho a la salud.	3 de abril de 2023
38	CDHEZ/675/2022	Acuerdo de terminación de queja por haberse solucionado durante su trámite	Director del Instituto de Seguridad y Servicios Sociales de los Trabajadores del Estado de Zacatecas.	Derecho al trabajo, en su modalidad de derecho a las prestaciones de seguridad social.	3 de abril de 2023
39	CDHEZ/293/2021	Acuerdo de terminación de queja por haberse solucionado durante su trámite	Director General de la Junta Intermunicipal de Agua Potable y Alcantarillado, de Zacatecas.	Derechos políticos, en relación con el derecho de petición.	10 de abril de 2023
40	CDHEZ/054/2023	Acuerdo de terminación de queja por haberse solucionado durante su trámite	Directora del Sistema Municipal de Agua Potable, Alcantarillado y Saneamiento de Río Grande, Zacatecas.	Derecho a la legalidad y seguridad jurídica, en conexidad con el derecho al agua.	13 de abril de 2023

No.	Expediente	Acuerdo	Autoridad Presunta Responsable	Derecho Humano analizado	Fecha
41	CDHEZ/045/2023	Acuerdo de terminación de queja por haberse solucionado durante su trámite	Presidenta Municipal de Mezquital del Oro, Zacatecas.	Derecho a la legalidad y trato digno, en relación con el derecho a no ser objeto de discriminación.	10 de abril de 2023
42	CDHEZ/725/2022	Acuerdo de terminación de queja por haberse solucionado durante su trámite	Director del Hospital General de Zacatecas, "Luz González Cosío".	Derecho a la legalidad y seguridad jurídica en relación con el derecho al trabajo.	18 de abril de 2023
43	CDHEZ/480/2022	Acuerdo de terminación de queja por haberse solucionado durante su trámite	Administradora del Hospital General de Zacatecas, "Luz González Cosío".	Derecho al trabajo, en su modalidad de no ser víctima de hostigamiento laboral.	18 de abril de 2023
44	CDHEZ/333/2019	Acuerdo de terminación de queja por haberse solucionado durante su trámite	Entonces Director de Seguridad Pública del Municipio de Ciudad Cuauhtémoc, Zacatecas.	Derecho de acceso a la justicia pronta, completa e imparcial.	20 de abril de 2023
45	CDHEZ/097/2021	Acuerdo de terminación de queja por haberse solucionado durante su trámite	Otrora Tesorera Municipal del H. Ayuntamiento de Zacatecas.	Derechos políticos, en relación con el derecho de petición.	18 de abril de 2023
46	CDHEZ/336/2022	Acuerdo de terminación de queja por haberse solucionado durante su trámite	Coordinador en fin de semana, del laboratorio del Hospital General "José Haro Ávila", de Fresnillo, Zacatecas.	Derecho al trabajo, en relación con el derecho a no ser objeto de acoso laboral.	10 de abril de 2023
47	CDHEZ/763/2022	Acuerdo de terminación de queja por haberse solucionado durante su trámite	Director del Centro de Atención Múltiple No. 28 de Guadalupe, Zacatecas.	Derechos de Niñas, Niños y Adolescentes, en relación con el derecho a la protección de su integridad física.	14 de abril de 2023

No.	Expediente	Acuerdo	Autoridad Presunta Responsable	Derecho Humano analizado	Fecha
48	CDHEZ/088/2023	Acuerdo de terminación de queja por haberse solucionado durante su trámite	Docente investigador de la Unidad Académica de Estudios del Desarrollo, de la Universidad Autónoma de Zacatecas.	Derecho de las mujeres a una vida libre de violencia, en relación con la violencia docente.	27 de abril de 2023
49	CDHEZ/481/2020	Acuerdo de terminación de queja por haberse solucionado durante su trámite	Personal del Hospital, adscrito a la Unidad Médica de Urgencias (UNEME), de los Servicios de Salud de Zacatecas.	Derecho a la legalidad y seguridad jurídica, en relación con el protocolo en el manejo de la entrega de cadáveres COVID-19.	9 de mayo de 2023
50	CDHEZ/527/2022	Acuerdo de terminación de queja por haberse solucionado durante su trámite	Encargado de la Unidad de Protección Civil Municipal de Zacatecas, Zacatecas.	Derecho al trabajo, en relación con el derecho a no ser objeto de hostigamiento laboral.	12 de mayo de 2023
51	CDHEZ/552/2020	Acuerdo de terminación de queja por haberse solucionado durante su trámite	Personal del Centro Regional de Reinserción Social Varonil de Cieneguillas, Zacatecas.	Derecho a la integridad personal, en su modalidad de derecho a la integridad física y psicológica.	19 de mayo de 2023
52	CDHEZ/606/2022	Acuerdo de terminación de queja por haberse solucionado durante su trámite	Presidente municipal de Jerez, Zacatecas.	Derecho al trabajo, en su modalidad de estabilidad en el empleo.	24 de mayo de 2023
53	CDHEZ/149/2023	Acuerdo de terminación de queja por haberse solucionado durante su trámite	Director General del Instituto de Seguridad y Servicios Sociales de los Trabajadores del Estado de Zacatecas.	Derecho al trabajo, en relación con el derecho a las prestaciones de seguridad social.	25 de mayo de 2023

No.	Expediente	Acuerdo	Autoridad Presunta Responsable	Derecho Humano analizado	Fecha
54	CDHEZ/179/2023	Acuerdo de terminación de queja por haberse solucionado durante su trámite	Docente de la Escuela Primaria "Ricardo Flores Magón" ubicada en Loreto, Zacatecas.	Derechos de las niñas, niños y adolescentes, en relación a la protección de su integridad.	31 de mayo de 2023
55	CDHEZ/580/2022	Acuerdo de terminación de queja por haberse solucionado durante su trámite	Fiscal del Ministerio Público, adscrito a la Unidad Especializada en la Investigación de Delitos en contra de Servidores Públicos, de la Fiscalía General de Justicia del Estado de Zacatecas.	Derecho a la legalidad y seguridad jurídica.	26 de mayo de 2023
56	CDHEZ/130/2023	Acuerdo de terminación de queja por haberse solucionado durante su trámite	Directora de la Unidad Académica de Odontología, de la Universidad Autónoma de Zacatecas.	Derecho a la legalidad y seguridad jurídica.	2 de junio de 2023
57	CDHEZ/128/2022	Acuerdo de terminación de queja por haberse solucionado durante su trámite	Personal del Establecimiento Penitenciario del Distrito Judicial de Jerez, Zacatecas.	Derecho a la legalidad y seguridad jurídica, traducido en una falta de fundamentación y motivación de los actos de molestia.	19 de junio de 2023
58	CDHEZ/715/2022	Acuerdo de terminación de queja por haberse solucionado durante su trámite	Personal de la Secretaría de Educación Pública del Estado de Zacatecas.	Derechos de las mujeres, en relación con el derecho a la educación.	9 de junio de 2023

No.	Expediente	Acuerdo	Autoridad Presunta Responsable	Derecho Humano analizado	Fecha
59	CDHEZ/677/2022	Acuerdo de terminación de queja por haberse solucionado durante su trámite	Fiscal del Ministerio Público, adscrito al 4° Distrito Judicial en Río Grande, Zacatecas.	Derecho a la legalidad y seguridad jurídica, en relación con el derecho al acceso a la justicia, así como al derecho a una defensa adecuada.	15 de junio de 2023
60	CDHEZ/049/2023	Acuerdo de terminación de queja por haberse solucionado durante su trámite	Fiscalía General de Justicia del Estado de Zacatecas.	Derechos de la niñez, en relación con el derecho a la integridad física y psicológica.	14 de junio de 2023
61	CDHEZ/276/2019	Acuerdo de terminación de queja por haberse solucionado durante su trámite	Fiscal del Ministerio Público, adscrita a la Unidad Especializada en Investigación de Delitos en materia de Género, adscrita al Centro de Justicia para Mujeres, de la Fiscalía General de Justicia del Estado de Zacatecas.	Derecho a la procuración de justicia, en relación con el derecho a ser investigado por un órgano independiente e imparcial.	17 de junio de 2023
62	CDHEZ/709/2022	Acuerdo de terminación de queja por haberse solucionado durante su trámite	Elementos de la Secretaría de Seguridad Pública municipal de Zacatecas.	Derecho a la integridad y seguridad personal, en relación con el derecho a la integridad física.	16 de junio de 2023
63	CDHEZ/058/2023	Acuerdo de terminación de queja por haberse solucionado durante su trámite	Secretaría de Educación del Estado de Zacatecas.	Derechos políticos, en relación con el derecho de petición.	21 de junio de 2023

No.	Expediente	Acuerdo	Autoridad Presunta Responsable	Derecho Humano analizado	Fecha
64	CDHEZ/037/2023	Acuerdo de terminación de queja por haberse solucionado durante su trámite	Comandante de la Dirección de Seguridad Pública municipal de Genaro Codina, Zacatecas.	Derecho a la integridad y seguridad personal, en relación con el derecho a la integridad física.	22 de junio de 2023
65	CDHEZ/328/2022	Acuerdo de terminación de queja por haberse solucionado durante su trámite	Subdirectora de la Escuela Secundaria General N° 6 "Pedro Coronel", de Jiménez del Teul, Zacatecas.	Derechos de las niñas, niños y adolescentes, en relación al derecho a la integridad física y psicológica.	28 de junio de 2023
66	CDHEZ/524/2022 y su acumulado CDHEZ/056/2023	Acuerdo de terminación de queja por haberse solucionado durante su trámite	Secretario de Desarrollo Urbano, Ecología y Medio Ambiente, de la Presidencia de Guadalupe, Zacatecas.	Derecho a la legalidad y seguridad jurídica.	16 de junio de 2023
67	CDHEZ/056/2023 se acumuló al CDHEZ/524/2022	Acuerdo de terminación de queja por haberse solucionado durante su trámite	Secretario de Desarrollo Urbano, Ecología y Medio Ambiente, de la Presidencia de Guadalupe, Zacatecas.	Derecho a la legalidad y seguridad jurídica.	16 de junio de 2023
68	CDHEZ/158/2023	Acuerdo de terminación de queja por haberse solucionado durante su trámite	Fiscal del Ministerio Público, Especializado en Atención del Delito de Extorsión	Derecho a la legalidad y seguridad jurídica.	4 de julio de 2023
69	CDHEZ/233/2023	Acuerdo de terminación de queja por haberse solucionado durante su trámite	Jefa de cocina del Hospital General "Luz González Cosío", de Zacatecas, Zacatecas.	Derecho a la legalidad y seguridad jurídica, en relación con el derecho al trabajo.	11 de julio de 2023
70	CDHEZ/223/2023	Acuerdo de terminación de queja por haberse solucionado durante su trámite	Personal adscrito a la Defensoría Pública del Estado de Zacatecas.	Derecho a una defensa técnica adecuada.	12 de julio de 2023

No.	Expediente	Acuerdo	Autoridad Presunta Responsable	Derecho Humano analizado	Fecha
71	CDHEZ/375/2022	Acuerdo de terminación de queja por haberse solucionado durante su trámite	Director de Atención Ciudadana y Audiencias de la Jefatura de Oficina del Gobernador del Estado de Zacatecas.	Derecho al trabajo, en relación con el derecho a no ser víctima de hostigamiento laboral.	12 de julio de 2023
72	CDHEZ/731/2022	Acuerdo de terminación de queja por haberse solucionado durante su trámite	Directora de la Escuela Secundaria Técnica N°18 "Ma. del Rosario García Quiroz", de Villanueva, Zacatecas.	Derechos de Niñas, Niños y Adolescentes, en relación con el derecho a la protección de su integridad física y psicológica.	10 de julio de 2023
73	CDHEZ/252/2023	Acuerdo de terminación de queja por haberse solucionado durante su trámite	Otrora Director de la Benemérita Escuela Normal "Manuel Ávila Camacho" de Zacatecas.	Derecho a la legalidad y seguridad jurídica, en relación con el derecho a la educación.	7 de julio de 2023
74	CDHEZ/722/2022	Acuerdo de terminación de queja por haberse solucionado durante su trámite	Otrora Director de la Benemérita Escuela Normal "Manuel Ávila Camacho" de Zacatecas.	Derecho a la educación, en relación con un ejercicio indebido de la función pública.	5 de julio de 2023
75	CDHEZ/311/2022	Acuerdo de terminación de queja por haberse solucionado durante su trámite	Directora Regional de la Región N° 04 Estatal, en Tlaltenango, de la Secretaría de Educación de Zacatecas.	Derecho a la legalidad y seguridad jurídica, en relación con el derecho al trabajo.	7 de julio de 2023

No.	Expediente	Acuerdo	Autoridad Presunta Responsable	Derecho Humano analizado	Fecha
76	CDHEZ/041/2023	Acuerdo de terminación de queja por haberse solucionado durante su trámite	Fiscal del Ministerio Público, adscrito a la Unidad de Atención a Víctimas de la Fiscalía Especializada en Derechos Humanos, Tortura y otros Tratos o Penas Crueles Inhumanos o Degradantes, de la Fiscalía General de Justicia del Estado de Zacatecas.	Derecho a la legalidad y seguridad jurídica.	7 de julio de 2023
77	CDHEZ/678/2022	Acuerdo de terminación de queja por haberse solucionado durante su trámite	Defensor Público, adscrito al 4° Distrito Judicial de Río Grande, Zacatecas.	Derecho a la legalidad y seguridad jurídica, en relación al derecho a una defensa adecuada.	4 de julio de 2023
78	CDHEZ/155/2023	Acuerdo de terminación de queja por haberse solucionado durante su trámite	Fiscal del Ministerio Público, adscrito a la Unidad de Especializada en la Investigación de Homicidios Dolosos N°3, de la Fiscalía General de Justicia del Estado de Zacatecas.	Derecho a la legalidad y seguridad jurídica.	18 de julio de 2023
79	CDHEZ/181/2023	Acuerdo de terminación de queja por haberse solucionado durante su trámite	Personal de la Secretaría de Salud del Estado de Zacatecas.	Derecho a la protección de la salud.	18 de julio de 2023

No.	Expediente	Acuerdo	Autoridad Presunta Responsable	Derecho Humano analizado	Fecha
80	CDHEZ/380/2022	Acuerdo de terminación de queja por haberse solucionado durante su trámite	Directora de la Casa Hogar para Jóvenes de Zacatecas, del Sistema Estatal para el Desarrollo Integral de la Familia.	Derechos de Niñas, Niños y Adolescentes, en relación con el derecho a una vida libre de violencia y a que se proteja su integridad física y psicológica.	14 de julio de 2023
81	CDHEZ/125/2023	Acuerdo de terminación de queja por haberse solucionado durante su trámite	Fiscal del Ministerio Público adscrito a la Unidad Especializada en actos y Omisiones Culposas y con Motivo de Hechos de Tránsito, de la Fiscalía General de Justicia del Estado de Zacatecas.	Derecho a la procuración y acceso a la justicia en un plazo razonable.	14 de julio de 2023
82	CDHEZ/177/2023	Acuerdo de terminación de queja por haberse solucionado durante su trámite	Director del Colegio de Bachilleres del Estado de Zacatecas, plantel Villa de Cos, Zacatecas.	Derecho a la educación, en relación con el derecho a la integridad psicológica.	14 de julio de 2023
83	CDHEZ/265/2023y sus acumulados 727/2022, 728/2022, 729/2022, 730/2022	Acuerdo de terminación de queja por haberse solucionado durante su trámite	Coordinador de las Carreras de Ingeniería en Sistemas Computacionales e Ingeniería en Sistemas Automotrices, de la Universidad Politécnica de Zacatecas.	Derecho de las mujeres a una vida libre de violencia sexual en el ámbito laboral y docente.	19 de julio de 2023

No.	Expediente	Acuerdo	Autoridad Presunta Responsable	Derecho Humano analizado	Fecha
84	CDHEZ/727/2022 se acumuló al 265/2023	Acuerdo de terminación de queja por haberse solucionado durante su trámite	Coordinador de las Carreras de Ingeniería en Sistemas Computacionales e Ingeniería en Sistemas Automotrices, de la Universidad Politécnica de Zacatecas.	Derecho de las mujeres a una vida libre de violencia sexual en el ámbito laboral y docente.	20 de julio de 2023
85	CDHEZ/728/2022 se acumuló al 265/2023	Acuerdo de terminación de queja por haberse solucionado durante su trámite	Coordinador de las Carreras de Ingeniería en Sistemas Computacionales e Ingeniería en Sistemas Automotrices, de la Universidad Politécnica de Zacatecas.	Derecho de las mujeres a una vida libre de violencia sexual en el ámbito laboral y docente.	21 de julio de 2023
86	CDHEZ/729/2022 se acumuló al 265/2023	Acuerdo de terminación de queja por haberse solucionado durante su trámite	Coordinador de las Carreras de Ingeniería en Sistemas Computacionales e Ingeniería en Sistemas Automotrices, de la Universidad Politécnica de Zacatecas.	Derecho de las mujeres a una vida libre de violencia sexual en el ámbito laboral y docente.	22 de julio de 2023
87	CDHEZ/730/2022 se acumuló al 265/2023	Acuerdo de terminación de queja por haberse solucionado durante su trámite	Coordinador de las Carreras de Ingeniería en Sistemas Computacionales e Ingeniería en Sistemas Automotrices, de la Universidad Politécnica de Zacatecas.	Derecho de las mujeres a una vida libre de violencia sexual en el ámbito laboral y docente.	23 de julio de 2023

No.	Expediente	Acuerdo	Autoridad Presunta Responsable	Derecho Humano analizado	Fecha
88	CDHEZ/383/2020	Acuerdo de terminación de queja por haberse solucionado durante su trámite	Elementos de la Dirección de Seguridad Pública Municipal de Villanueva, Zacatecas.	Derecho a la legalidad y seguridad jurídica, en relación al derecho a no ser objeto de actos de molestia indebidos.	16 de julio de 2023
89	CDHEZ/085/2023	Acuerdo de terminación de queja por haberse solucionado durante su trámite	Titular del Órgano Interno de Control, del municipio de Ojocaliente, Zacatecas.	Derecho al trabajo, en relación con el derecho a no ser víctima de violencia laboral.	19 de julio de 2023
90	CDHEZ/047/2022	Acuerdo de terminación de queja por haberse solucionado durante su trámite	Entonces Juez Comunitario del municipio de Sombrerete, Zacatecas.	Derecho al debido proceso, en su modalidad de derecho a que toda autoridad competente cumpla con las formalidades esenciales al procedimiento.	19 de julio de 2023
91	CDHEZ/038/2023	Acuerdo de terminación de queja por haberse solucionado durante su trámite	Coordinadora de Asesores y Representación Jurídica de Niñas, Niños y Adolescentes albergados en Casas Asistenciales, adscrita a la Procuraduría de Protección a Niñas, Niños y Adolescentes del Sistema DIF Estatal.	Derecho de acceso a la justicia, en relación con la obligación del Estado como garante de los derechos de la niñez.	24 de julio de 2023
92	CDHEZ/272/2023	Acuerdo de terminación de queja por haberse solucionado durante su trámite	Secretaria Técnica de la Secretaría de Turismo del Estado de Zacatecas.	Derecho de las mujeres a una vida libre de violencia, en su modalidad de violencia obstétrica.	31 de julio de 2023

No.	Expediente	Acuerdo	Autoridad Presunta Responsable	Derecho Humano analizado	Fecha
93	CDHEZ/036/2023	Acuerdo de terminación de queja por haberse solucionado durante su trámite	Fiscal del Ministerio Público de la Unidad Especializada en Investigación Mixta, del Distrito Judicial de Villanueva, Zacatecas.	Derecho de acceso a la justicia, en relación con el derecho a la justicia pronta y expedita.	31 de julio de 2023
94	CDHEZ/080/2023	Acuerdo de terminación de queja por haberse solucionado durante su trámite	Presidente Municipal de Ojocaliente, Zacatecas.	Derecho al trabajo, en relación con el derecho a no ser víctima de violencia laboral.	31 de julio de 2023
95	CDHEZ/082/2023	Acuerdo de terminación de queja por haberse solucionado durante su trámite	Docente del Jardín de Niños "Rafael Ramírez" de Las Pilas, Morelos, Zacatecas.	Derechos de Niñas, Niños y Adolescentes, en relación con el derecho a la integridad física.	31 de julio de 2023
96	CDHEZ/003/2023	Acuerdo de terminación de queja por haberse solucionado durante su trámite	Director General del Instituto de Seguridad y Servicios Sociales de los Trabajadores del Estado de Zacatecas.	Derecho al trabajo, en relación con el derecho a las prestaciones de seguridad social.	12 de julio de 2023
97	CDHEZ/191/2023	Acuerdo de terminación de queja por haberse solucionado durante su trámite	Presidente Municipal de Valparaíso, Zacatecas.	Derecho a la legalidad y a la seguridad jurídica, en conexidad con el derecho de petición.	4 de agosto de 2023
98	CDHEZ/212/2023	Acuerdo de terminación de queja por haberse solucionado durante su trámite	Maestras de la sala de lactantes II, del Centro de Atención Infantil Número 1, de la Secretaría de Educación del Estado de Zacatecas.	Derecho a la educación, en relación con un ejercicio indebido de la función pública.	4 de agosto de 2023

No.	Expediente	Acuerdo	Autoridad Presunta Responsable	Derecho Humano analizado	Fecha
99	CDHEZ/143/2023	Acuerdo de terminación de queja por haberse solucionado durante su trámite	Docente del plantel No. IV, de la Unidad Académica Preparatoria, de la Universidad Autónoma de Zacatecas, "Francisco García Salinas"	Derechos de las niñas, niños y adolescentes, en relación con el derecho a la integridad psicológica.	3 de agosto de 2023
100	CDHEZ/152/2023	Acuerdo de terminación de queja por haberse solucionado durante su trámite	Elementos de la Policía Estatal Preventiva, de la Secretaría de Seguridad Pública del Estado.	Derecho a la legalidad y seguridad jurídica, en relación con la falta de fundamentación y motivación de los actos de molestia.	1 de agosto de 2023
101	CDHEZ/593/2022	Acuerdo de terminación de queja por haberse solucionado durante su trámite	Docente de la Escuela Primaria "Lic. Benito Juárez, de Chalchihuites, Zacatecas.	Derechos de las niñas, niños y adolescentes, en relación con el derecho a la integridad física y psicológica.	1 de agosto de 2023
102	CDHEZ/205/2023	Acuerdo de terminación de queja por haberse solucionado durante su trámite	Directora de la Escuela Primaria "Emiliano Zapata" de la comunidad de Tacoaleche, Guadalupe, Zacatecas.	Derecho a la legalidad y seguridad jurídica.	1 de agosto de 2023
103	CDHEZ/111/2023	Acuerdo de terminación de queja por haberse solucionado durante su trámite	Docente de la Escuela Primaria "Narciso Mendoza" de la comunidad de la Luz, Guadalupe, Zacatecas.	Derechos de las niñas, niños y adolescentes, en relación con el derecho a la integridad física y psicológica.	7 de agosto de 2023
104	CDHEZ/027/2023	Acuerdo de terminación de queja por haberse solucionado durante su trámite	Director de la Escuela Primaria "Benito Juárez" de la Comunidad de Ciénega y Mancillas, Río Grande, Zacatecas.	Derecho de acceso a la educación.	16 de agosto de 2023

No.	Expediente	Acuerdo	Autoridad Presunta Responsable	Derecho Humano analizado	Fecha
105	CDHEZ/685/2022	Acuerdo de terminación de queja por haberse solucionado durante su trámite	Directora de la Escuela Primaria "8 de Septiembre" de Zacatecas, Zacatecas.	Derecho al trabajo, en relación con el derecho a no ser víctima de discriminación laboral.	14 de agosto de 2023
106	CDHEZ/225/2023	Acuerdo de terminación de queja por haberse solucionado durante su trámite	Fiscal del Ministerio Público adscrito a la Unidad Especializada en la Investigación del delito de Narcomenudeo, de la Fiscalía General de Justicia del Estado de Zacatecas.	Derecho a la legalidad y seguridad jurídica, en relación con el derecho de acceso a la justicia.	15 de agosto de 2023
107	CDHEZ/095/2023	Acuerdo de terminación de queja por haberse solucionado durante su trámite	Presidente Municipal de Zacatecas.	Derechos políticos, en relación con el derecho de petición.	21 de agosto de 2023
108	CDHEZ/228/2023	Acuerdo de terminación de queja por haberse solucionado durante su trámite	Intendente de la Escuela Secundaria Federal No. 1 "J. Jesús González Ortega" de Zacatecas.	Derechos de las niñas, niños y adolescentes, en relación con el derecho a la integridad psicológica.	30 de agosto de 2023
109	CDHEZ/292/2023	Acuerdo de terminación de queja por haberse solucionado durante su trámite	Docente del Jardín de Niños "Niños Héroes de Chapultepec", en Guadalupe, Zacatecas.	Derechos de las niñas, niños y adolescentes, en relación con el derecho a la integridad psicológica.	30 de agosto de 2023
110	CDHEZ/196/2023	Acuerdo de terminación de queja por haberse solucionado durante su trámite	Ex Director de la Benemérita Escuela Normal "Miguel Ávila Camacho", de Zacatecas.	Derecho al trabajo, en relación con el derecho a no ser víctima de hostigamiento laboral.	31 de agosto de 2023

No.	Expediente	Acuerdo	Autoridad Presunta Responsable	Derecho Humano analizado	Fecha
111	CDHEZ/174/2023	Acuerdo de terminación de queja por haberse solucionado durante su trámite	Directora de la Escuela Secundaria Técnica No. 1, "Lázaro Cárdenas del Río, de Zacatecas.	Derechos de las niñas, niños y adolescentes, en relación con el derecho a la integridad física.	28 de agosto de 2023
112	CDHEZ/202/2023	Acuerdo de terminación de queja por haberse solucionado durante su trámite	Director de la Escuela Secundaria "J. Jesús González Ortega" de Zacatecas, Zacatecas.	Derecho a la legalidad y seguridad jurídica, en relación con el derecho al trabajo.	7 de agosto de 2023
113	CDHEZ/543/2023	Acuerdo de terminación de queja por haberse solucionado durante su trámite	Síndica Municipal de Zacatecas, Zacatecas.	Derecho de petición.	14 de septiembre de 2023
114	CDHEZ/334/2022	Acuerdo de terminación de queja por haberse solucionado durante su trámite	Operadora del Departamento de Evaluación, de la Dirección de Supervisión de Medidas Cautelares y Ejecución de Sanciones, de la Secretaría de Seguridad Pública del Estado de Zacatecas.	Derecho a la legalidad y seguridad jurídica.	2 de septiembre de 2023
115	CDHEZ/005/2022	Acuerdo de terminación de queja por haberse solucionado durante su trámite	Otrora Director de Distribución, Alcantarillado y Saneamiento de Zacatecas.	Derechos políticos, en relación con el derecho de petición.	2 de septiembre de 2023
116	CDHEZ/444/2023	Acuerdo de terminación de queja por haberse solucionado durante su trámite	Directora de la Escuela Primaria "Club de Leones", de Zacatecas, Zacatecas.	Derecho de Niñas, Niños y Adolescentes, en relación con el derecho a la integridad física.	14 de septiembre de 2023

No.	Expediente	Acuerdo	Autoridad Presunta Responsable	Derecho Humano analizado	Fecha
117	CDHEZ/544/2022	Acuerdo de terminación de queja por haberse solucionado durante su trámite	Director de la Escuela Primaria "Lázaro Cárdenas" de Guadalupe, Zacatecas.	Derecho de la niñez, en relación con el derecho a la integridad psicológica.	14 de septiembre de 2023
118	CDHEZ/204/2023	Acuerdo de terminación de queja por haberse solucionado durante su trámite	Fiscal del Ministerio Público de la Unidad de Atención a Víctimas, adscrito a la Fiscalía Especializada en Derechos Humanos, Tortura y otros Tratos o Penas Crueles Inhumanas o Degradantes, de la Fiscalía General de Justicia del Estado de Zacatecas.	Derecho a la legalidad y a la seguridad jurídica.	14 de septiembre de 2023
119	CDHEZ/248/2023	Acuerdo de terminación de queja por haberse solucionado durante su trámite	Fiscal del Ministerio Público de la Unidad Especializada en Investigación Mixta N° IV, del Distrito Judicial de Jerez, Zacatecas.	Derecho a la legalidad y seguridad jurídica, en relación con el derecho de acceso a la justicia.	14 de septiembre de 2023
120	CDHEZ/309/2023	Acuerdo de terminación de queja por haberse solucionado durante su trámite	Coordinadora Administrativa de la Secretaría de la Función Pública del Estado de Zacatecas.	Derecho a la legalidad y seguridad jurídica, en relación con el derecho al trabajo.	14 de septiembre de 2023
121	CDHEZ/215/2023	Acuerdo de terminación de queja por haberse solucionado durante su trámite	Director del Instituto de Seguridad y Servicios Sociales de los Trabajadores del Estado de Zacatecas.	Derecho al trabajo en su modalidad de derecho a las prestaciones de seguridad social.	14 de septiembre de 2023

No.	Expediente	Acuerdo	Autoridad Presunta Responsable	Derecho Humano analizado	Fecha
122	CDHEZ/096/2023	Acuerdo de terminación de queja por haberse solucionado durante su trámite	Elementos de la Dirección de Seguridad Pública Municipal de Jerez, Zacatecas.	Derecho a la legalidad y seguridad jurídica, en relación con la falta de fundamentación y motivación de los actos de molestia.	14 de septiembre de 2023
123	CDHEZ/691/2022	Acuerdo de terminación de queja por haberse solucionado durante su trámite	Asesora Jurídica de la Procuraduría de la Defensa de Niñas, Niños y Adolescentes y Familias, Delegación de Jerez, Zacatecas.	Derecho al debido proceso, en relación con el derecho de acceso a la justicia.	14 de septiembre de 2023
124	CDHEZ/172/2023	Acuerdo de terminación de queja por haberse solucionado durante su trámite	Otrora Director de la Benemérita Escuela Normal "Manuel Ávila Camacho" de Zacatecas.	Derecho al trabajo, en relación con el derecho de no ser víctima de hostigamiento laboral.	19 de septiembre de 2023
125	CDHEZ/271/2023	Acuerdo de terminación de queja por haberse solucionado durante su trámite	Defensor Público adscrito al Distrito Judicial de Fresnillo, Zacatecas.	Derecho de acceso a la justicia, en relación con el derecho al debido proceso.	19 de septiembre de 2023
126	CDHEZ/002/2023	Acuerdo de terminación de queja por haberse solucionado durante su trámite	Personal del patronato de la feria municipal de Guadalupe, Zacatecas.	Derecho a la legalidad y seguridad jurídica, en relación a un ejercicio indebido de la función pública.	19 de septiembre de 2023
127	CDHEZ/289/2023	Acuerdo de terminación de queja por haberse solucionado durante su trámite	Directora de la Escuela Primaria "Ignacio Ramírez", del Teúl de González Ortega, Zacatecas.	Derechos de la niñez, en relación con el derecho a una vida libre de violencia.	22 de septiembre de 2023

No.	Expediente	Acuerdo	Autoridad Presunta Responsable	Derecho Humano analizado	Fecha
128	CDHEZ/325/2023	Acuerdo de terminación de queja por haberse solucionado durante su trámite	Comandante de la Dirección de Seguridad Pública municipal de Jerez, Zacatecas.	Derecho al trabajo, en relación con el derecho a no ser objeto de acoso laboral.	25 de septiembre de 2023
129	CDHEZ/286/2023	Acuerdo de terminación de queja por haberse solucionado durante su trámite	Juez Comunitario del municipio de General Enrique Estrada, Zacatecas.	Derecho a la legalidad y seguridad jurídica, en relación a no ser sujeto de actos de autoridad sin fundamentación y motivación.	19 de septiembre de 2023
130	CDHEZ/119/2023 y su acumulado CDHEZ/129/2023	Acuerdo de terminación de queja por haberse solucionado durante su trámite	Guía Técnica del Centro de Internamiento y Atención Integral Juvenil del Estado de Zacatecas.	Derecho de las personas sujetas a medidas cautelares o de sanción preventiva de libertad (adolescentes), a que se garantice su integridad física.	25 de septiembre de 2023
131	CDHEZ/129/2023 se acumuló al CDHEZ/119/2023	Acuerdo de terminación de queja por haberse solucionado durante su trámite	Guía Técnica del Centro de Internamiento y Atención Integral Juvenil del Estado de Zacatecas.	Derecho de las personas sujetas a medidas cautelares o de sanción preventiva de libertad (adolescentes), a que se garantice su integridad física.	25 de septiembre de 2023
132	CDHEZ/447/023	Acuerdo de terminación de queja por haberse solucionado durante su trámite	Docente de la Escuela Primaria "Club de Leones" de Loreto, Zacatecas.	Derechos de la niñez, en relación con el derecho a la integridad física y psicológica.	25 de septiembre de 2023

No.	Expediente	Acuerdo	Autoridad Presunta Responsable	Derecho Humano analizado	Fecha
133	CDHEZ/275/2023	Acuerdo de terminación de queja por haberse solucionado durante su trámite	Docente del taller de Caballete, de la Escuela Estatal de Conservación y Restauración "Refugio Reyes", de Zacatecas.	Derecho a la educación.	15 de septiembre de 2023
134	CDHEZ/382/2023	Acuerdo de terminación de queja por haberse solucionado durante su trámite	Titular del Órgano Interno de Control, del municipio de Guadalupe, Zacatecas.	Derecho al debido proceso.	29 de septiembre de 2023
135	CDHEZ/528/2022	Acuerdo de terminación de queja por haberse solucionado durante su trámite	Fiscal del Ministerio Público de la Unidad Especializada en Investigación Mixta No. I del Distrito Judicial de Jerez, Zacatecas.	Derecho de acceso a la justicia, en relación con el debido proceso.	19 de septiembre de 2023
136	CDHEZ/484/2023	Acuerdo de terminación de queja por haberse solucionado durante su trámite	Secretario de Salud de los Servicios de Salud de Zacatecas.	Derecho al trabajo, en relación con el derecho a la estabilidad en el empleo.	3 de octubre de 2023
137	CDHEZ/116/2022	Acuerdo de terminación de queja por haberse solucionado durante su trámite	Juez Segundo del Ramo Familiar, del Distrito Judicial de la Capital, Zacatecas.	Derecho a la legalidad y seguridad jurídica, en relación con el derecho al debido proceso.	16 de octubre de 2023
138	CDHEZ/355/2023	Acuerdo de terminación de queja por haberse solucionado durante su trámite	Asistente de Servicios en el Centro de Maestros Adscrita a la Región 10 Federal.	Derecho al trabajo en su modalidad de no ser víctima de acoso laboral ascendente.	6 de octubre de 2023

No.	Expediente	Acuerdo	Autoridad Presunta Responsable	Derecho Humano analizado	Fecha
139	CDHEZ/445/2023	Acuerdo de terminación de queja por haberse solucionado durante su trámite	Fiscal del Ministerio Público, adscrito a la Unidad Especializada en Investigación Mixta III, del Distrito Judicial de Calera de Víctor Rosales, Zacatecas, de la Fiscalía General de Justicia del Estado.	Derecho de las mujeres a una vida libre de violencia, en relación con la violencia institucional.	17 de octubre de 2023
140	CDHEZ/387/2023	Acuerdo de terminación de queja por haberse solucionado durante su trámite	Directora de la Escuela Secundaria Federal N° 27, de Zacatecas, Zacatecas.	Derecho al trabajo, en relación con el derecho a no ser víctima de hostigamiento laboral.	17 de octubre de 2023
141	CDHEZ/116/2022	Acuerdo de terminación de queja por haberse solucionado durante su trámite	Juez Segundo del Ramo Familiar, del Distrito Judicial de la Capital, Zacatecas.	Derecho a la legalidad y seguridad jurídica, en relación con el derecho al debido proceso.	16 de octubre de 2023
142	CDHEZ/355/2023	Acuerdo de terminación de queja por haberse solucionado durante su trámite	Asistente de Servicios en el Centro de Maestros Adscrita a la Región 10 Federal.	Derecho al trabajo, en su modalidad de no ser víctima de acoso laboral ascendente.	6 de octubre de 2023
143	CDHEZ/445/2023	Acuerdo de terminación de queja por haberse solucionado durante su trámite	Fiscal del Ministerio Público, adscrito a la Unidad Especializada en Investigación Mixta III, del Distrito Judicial de Calera de Víctor Rosales, Zacatecas, de la Fiscalía General de Justicia del Estado.	Derecho de las mujeres a una vida libre de violencia, por violencia institucional.	17 de octubre de 2023

No.	Expediente	Acuerdo	Autoridad Presunta Responsable	Derecho Humano analizado	Fecha
144	CDHEZ/387/2023	Acuerdo de terminación de queja por haberse solucionado durante su trámite	Directora de la Escuela Secundaria Federal N° 27, de Zacatecas, Zacatecas.	Derecho al trabajo, en relación al derecho a no ser víctima de acoso laboral.	17 de octubre de 2023
145	CDHEZ/357/2023	Acuerdo de terminación de queja por haberse solucionado durante su trámite	Personal adscrito a la Fiscalía General de Justicia del Estado de Zacatecas.	Derecho a la legalidad y seguridad jurídica, en relación al ejercicio indebido de la función pública.	8 de octubre de 2023
146	CDHEZ/072/2023	Acuerdo de terminación de queja por haberse solucionado durante su trámite	Director de la Escuela General No. 1 "Ignacio Manuel Altamirano", de Río Grande, Zacatecas.	Derecho de las niñas, niños y adolescentes a una vida libre de violencia	19 de octubre de 2023
147	CDHEZ/534/2023	Acuerdo de terminación de queja por haberse solucionado durante su trámite	Elementos de la Dirección de Seguridad Pública de Valparaíso, Zacatecas.	Derecho a la legalidad y seguridad jurídica, en relación con el derecho a no ser objeto de detenciones arbitrarias.	23 de octubre de 2023
148	CDHEZ/393/2023	Acuerdo de terminación de queja por haberse solucionado durante su trámite	Docente de la Unidad Académica Preparatoria Número II, de la Universidad Autónoma de Zacatecas.	Derecho a no ser discriminado y al trato digno.	23 de octubre de 2023
149	CDHEZ/256/2023	Acuerdo de terminación de queja por haberse solucionado durante su trámite	Responsable del Programa XII, de la Unidad Académica Preparatoria, de la UAZ.	Derecho de las mujeres a una vida libre de violencia, en relación con la violencia laboral y hostigamiento laboral.	27 de octubre de 2023

No.	Expediente	Acuerdo	Autoridad Presunta Responsable	Derecho Humano analizado	Fecha
150	CDHEZ/573/2023	Acuerdo de terminación de queja por haberse solucionado durante su trámite	Subdirector de la Dirección de Servicios Periciales, de la Fiscalía General de Justicia del Estado de Zacatecas.	Derecho al trabajo, en relación con el derecho a no ser víctima de hostigamiento laboral.	26 de octubre de 2023
151	CDHEZ/364/2023	Acuerdo de terminación de queja por haberse solucionado durante su trámite	Subdirectora de Control Notarial, de la Dirección de Notarías, de la Coordinación General Jurídica, de Gobierno del Estado.	Derecho a la legalidad y seguridad jurídica.	27 de octubre de 2023
152	CDHEZ/400/2023	Acuerdo de terminación de queja por haberse solucionado durante su trámite	Docente de la Escuela Primaria "Pedro Coronel", de Guadalupe, Zacatecas.	Derechos de Niñas, Niños y Adolescentes, en relación con el derecho a la integridad psicológica.	27 de octubre de 2023
153	CDHEZ/118/2023	Acuerdo de terminación de queja por haberse solucionado durante su trámite	Personal médico del Hospital General de Zacatecas, "Luz González Cosío".	Derecho a la salud.	27 de octubre de 2023
154	CDHEZ/380/2023	Acuerdo de terminación de queja por haberse solucionado durante su trámite	Directora de la Escuela Primaria "Pedro Coronel", de Guadalupe, Zacatecas.	Derechos de niñas, niños y adolescentes, en relación con el derecho de las mujeres a una vida libre de violencia.	26 de octubre de 2023
155	CDHEZ/348/2023	Acuerdo de terminación de queja por haberse solucionado durante su trámite	Supervisora de Educación Preescolar, Zona 26, de la Secretaría de Educación en Jerez, Zacatecas.	Derecho al trabajo, en relación con el derecho a no ser objeto de acoso laboral.	27 de octubre de 2023
156	CDHEZ/288/2023	Acuerdo de terminación de queja por haberse solucionado durante su trámite	Elementos de Seguridad Pública, del municipio de Trancos, Zacatecas.	Derecho a la legalidad y a la seguridad jurídica.	27 de octubre de 2023

No.	Expediente	Acuerdo	Autoridad Presunta Responsable	Derecho Humano analizado	Fecha
157	CDHEZ/624/2023	Acuerdo de terminación de queja por haberse solucionado durante su trámite	Presidenta Municipal de Tepechitlán, Zacatecas.	Derecho de petición.	27 de octubre de 2023
158	CDHEZ/593/2023	Acuerdo de terminación de queja por haberse solucionado durante su trámite	Personal de la Junta Local de Conciliación y Arbitraje.	Derecho a la justicia laboral.	27 de octubre de 2023
159	CDHEZ/409/2023	Acuerdo de terminación de queja por haberse solucionado durante su trámite	Director de la Escuela Primara "Josefina Ortiz de Domínguez", de la comunidad de Rancho Nuevo de Morelos, en Noria de Ángeles, Zacatecas.	Derechos de Niñas, Niños y Adolescentes, en relación con el derecho a la integridad física y psicológica.	30 de octubre de 2023
160	CDHEZ/314/2023	Acuerdo de terminación de queja por haberse solucionado durante su trámite	Defensores Públicos, adscritos al Instituto de la Defensoría Pública del Estado de Zacatecas.	Derecho a la legalidad y seguridad jurídica, en relación a la debida diligencia de los servicios de defensoría proporcionados por el Estado.	29 de octubre de 2023
161	CDHEZ/434/2023	Acuerdo de terminación de queja por haberse solucionado durante su trámite	Docente de la Unidad Académica Secundaria, de la Universidad Autónoma de Zacatecas, "Francisco García Salinas"	Derecho de Niñas, Niños y Adolescentes, en relación con el derecho a la no discriminación y trato digno.	2 de noviembre de 2023
162	CDHEZ/340/2023	Acuerdo de terminación de queja por haberse solucionado durante su trámite	Otrora Administradora del Hospital General "Luz González Cosío", de Zacatecas.	Derecho al trabajo, en relación con el derecho a no ser víctima de hostigamiento laboral.	1 de noviembre de 2023
163	CDHEZ/120/2023	Acuerdo de terminación de queja por haberse solucionado durante su trámite	Directora de la Escuela Primaria "Juan Pablo García", de Guadalupe, Zacatecas.	Derechos de la niñez, en relación con el derecho a la integridad física y psicológica.	1 de noviembre de 2023

No.	Expediente	Acuerdo	Autoridad Presunta Responsable	Derecho Humano analizado	Fecha
164	CDHEZ/136/2023	Acuerdo de terminación de queja por haberse solucionado durante su trámite	Fiscal Especializado para la atención de desaparición forzada de personas y desaparición cometida por particulares, de la Fiscalía General de Justicia del Estado de Zacatecas.	Derecho de acceso a la justicia.	2 de noviembre de 2023
165	CDHEZ/531/2023	Acuerdo de terminación de queja por haberse solucionado durante su trámite	Presidente Municipal de Luis Moya, Zacatecas.	Derecho al agua.	7 de noviembre de 2023
166	CDHEZ/483/2023	Acuerdo de terminación de queja por haberse solucionado durante su trámite	Director de Seguridad Pública municipal de Jerez, Zacatecas.	Derecho a la integridad y seguridad personal, en relación con el derecho a la integridad física y psicológica.	10 de noviembre de 2023
167	CDHEZ/605/2023	Acuerdo de terminación de queja por haberse solucionado durante su trámite	Docente del Jardín de Niños "Rosaura Zapata", de Guadalupe, Zacatecas.	Derecho de la niñez, en relación con el derecho a la integridad física y psicológica.	13 de noviembre de 2023
168	CDHEZ/498/2023	Acuerdo de terminación de queja por haberse solucionado durante su trámite	Fiscal del Ministerio Público, adscrito a la Unidad Especializada en Investigación Mixta, del distrito Judicial de Villa de Cos, Zacatecas.	Derecho de acceso a la justicia.	14 de noviembre de 2023
169	CDHEZ/324/2023	Acuerdo de terminación de queja por haberse solucionado durante su trámite	Elementos de la Dirección de Seguridad Pública Municipal de Zacatecas.	Derecho a la legalidad y seguridad jurídica.	14 de noviembre de 2023

No.	Expediente	Acuerdo	Autoridad Presunta Responsable	Derecho Humano analizado	Fecha
170	CDHEZ/283/2023	Acuerdo de terminación de queja por haberse solucionado durante su trámite	Fiscal del Ministerio Público, adscrito a la Unidad de atención Permanente y Recepción de Detenidos, de la Fiscalía General de Justicia	Derecho a la legalidad y seguridad jurídica, en relación a no ser sujeto de detenciones arbitrarias.	14 de noviembre de 2023
171	CDHEZ/457/202	Acuerdo de terminación de queja por haberse solucionado durante su trámite	Fiscal del Ministerio Público adscrito a la Unidad Especializada en Investigación Mixta, del Distrito Judicial del Teúl de González Ortega, Zacatecas.	Derecho a la legalidad y seguridad jurídica.	15 de noviembre de 2023
172	CDHEZ/224/2023	Acuerdo de terminación de queja por haberse solucionado durante su trámite	Elementos de la Dirección de Seguridad Pública, de Luis Moya, Zacatecas.	Derecho a la legalidad y seguridad jurídica.	15 de noviembre de 2023
173	CDHEZ/423/2023	Acuerdo de terminación de queja por haberse solucionado durante su trámite	Director del Sistema de Agua Potable, del municipio de Sombrerete, Zacatecas	Derecho al agua.	16 de noviembre de 2023
174	CDHEZ/604/2023	Acuerdo de terminación de queja por haberse solucionado durante su trámite	Elementos de la Dirección de Seguridad Pública Municipal de Genaro Codina, Zacatecas.	Derecho a la legalidad y seguridad jurídica, en relación con el derecho a no ser objeto de detención arbitraria.	15 de noviembre de 2023
175	CDHEZ/630/2023	Acuerdo de terminación de queja por haberse solucionado durante su trámite	Elementos de la Policía de Investigación, de la Fiscalía General de Justicia del Estado de Zacatecas.	Derecho a la legalidad y seguridad jurídica.	17 de noviembre de 2023

No.	Expediente	Acuerdo	Autoridad Presunta Responsable	Derecho Humano analizado	Fecha
176	CDHEZ/374/2023	Acuerdo de terminación de queja por haberse solucionado durante su trámite	Director del Centro Penitenciario de Río Grande, Zacatecas	Derecho de las personas privadas de la libertad a una vida digna.	21 de noviembre de 2023
177	CDHEZ/667/2022	Acuerdo de terminación de queja por haberse solucionado durante su trámite	Fiscal del Ministerio Público Especializado en Atención de Desaparición Forzada de Personas y Desaparición Cometida por Particulares, de la Fiscalía General de Justicia del Estado de Zacatecas.	Derecho de acceso a la justicia, en relación a no ser objeto de dilaciones, obstáculos, trato indigno e impedimentos en la investigación de la Representación Social.	24 de noviembre de 2023
178	CDHEZ/583/2023	Acuerdo de terminación de queja por haberse solucionado durante su trámite	Fiscal del Ministerio Público, adscrita a la Fiscalía Especializada para la Atención de Desaparición Forzada de Personas y Desaparición Cometida por Particulares, de la Fiscalía General de Justicia del Estado de Zacatecas.	Derecho de petición, en relación a recibir una resolución fundada y motivada a las solicitudes hechas a las autoridades.	27 de noviembre de 2023
179	CDHEZ/277/2023	Acuerdo de terminación de queja por haberse solucionado durante su trámite	Asesora Jurídica adscrita a la subdirección Civil, Familiar, y Mercantil, del Instituto de la Defensoría Pública del Estado de Zacatecas.	Derecho a la igualdad y trato digno.	23 de noviembre de 2023

No.	Expediente	Acuerdo	Autoridad Presunta Responsable	Derecho Humano analizado	Fecha
180	CDHEZ/355/2022	Acuerdo de terminación de queja por haberse solucionado durante su trámite	Defensores públicos, adscritos al Distrito Judicial del Fresnillo, Zacatecas.	Derecho al acceso a la justicia, en relación con el derecho a una defensa técnica adecuada.	30 de noviembre de 2023
181	CDHEZ/642/2023	Acuerdo de terminación de queja por haberse solucionado durante su trámite	Secretaria de Educación en el estado de Zacatecas.	Derecho de la niñez, en relación con el derecho a la educación.	30 de noviembre de 2023
182	CDHEZ/081/2023	Acuerdo de terminación de queja por haberse solucionado durante su trámite	Elementos de la Policía Estatal Preventiva.	Derecho a la legalidad y seguridad jurídica, en relación al derecho al debido funcionamiento de la administración pública.	23 de noviembre de 2023
183	CDHEZ/514/2023	Acuerdo de terminación de queja por haberse solucionado durante su trámite	Personal adscrito a la Unidad de Actos u Omisiones Culposas y con Motivo de Hechos de Tránsito de Vehículos, de la Fiscalía General de Justicia del Estado de Zacatecas.	Derecho de acceso a la justicia, en su modalidad de derecho al acceso a una justicia pronta y expedita.	28 de noviembre de 2023
184	CDHEZ/474/2022	Acuerdo de terminación de queja por haberse solucionado durante su trámite	Personal del Centro Regional de Reinserción Social, de Fresnillo, Zacatecas.	Derecho a la salud, en relación con relación al derecho al más alto nivel posible de la salud.	7 de noviembre de 2023
185	CDHEZ/643/2023	Acuerdo de terminación de queja por haberse solucionado durante su trámite	Directora de la Escuela Primaria "Joaquín Amaro", de Tacoaleche, Guadalupe, Zacatecas.	Derecho de las Niñas, Niños y Adolescentes, en relación con el derecho la integridad psicológica.	27 de noviembre de 2023

No.	Expediente	Acuerdo	Autoridad Presunta Responsable	Derecho Humano analizado	Fecha
186	CDHEZ/391/2023	Acuerdo de terminación de queja por haberse solucionado durante su trámite	Jefe de Seguridad del Centro de Internamiento y Atención Integral Juvenil de Zacatecas.	Derecho de las personas privadas de la libertad, en relación con el derecho de niñas, niños y adolescentes, a la integridad física y psicológica.	30 de noviembre de 2023
187	CDHEZ/402/2023 (acumulado al expediente) CDHEZ/391/2023	Acuerdo de terminación de queja por haberse solucionado durante su trámite	Jefe de Seguridad del Centro de Internamiento y Atención Integral Juvenil de Zacatecas.	Derecho de las personas privadas de la libertad, en relación con el derecho de niñas, niños y adolescentes, a la integridad física y psicológica.	30 de noviembre de 2023
188	CDHEZ/391/2023 (se le acumulo) CDHEZ/402/2023	Acuerdo de terminación de queja por haberse solucionado durante su trámite	Jefe de Seguridad del Centro de Internamiento y Atención Integral Juvenil de Zacatecas.	Derecho de las personas privadas de la libertad, en relación con el derecho de niñas, niños y adolescentes, a la integridad física y psicológica.	30 de noviembre de 2023
189	CDHEZ/740/2022	Acuerdo de terminación de queja por haberse solucionado durante su trámite	Elementos de la Dirección de Seguridad Pública, del municipio de Fresnillo, Zacatecas.	Derecho a la niñez, en relación con el derecho a la legalidad y a la seguridad jurídica, específicamente a no ser objeto de detenciones arbitrarias.	5 de diciembre de 2023
190	CDHEZ/548/2023	Acuerdo de terminación de queja por haberse solucionado durante su trámite	Secretario de Gobierno Municipal de Zacatecas.	Derecho al trabajo, en relación con el derecho a no ser víctima de hostigamiento laboral.	6 de diciembre de 2023

No.	Expediente	Acuerdo	Autoridad Presunta Responsable	Derecho Humano analizado	Fecha
191	CDHEZ/522/2023	Acuerdo de terminación de queja por haberse solucionado durante su trámite	Integrantes del Consejo Técnico Interdisciplinario del Centro Regional de Reinserción Social Varonil, de Cieneguillas, Zacatecas.	Derecho a la legalidad y a la seguridad jurídica, en su modalidad de falta de fundamentación y motivación de los actos de molestia.	6 de diciembre de 2023
192	CDHEZ/441/2023	Acuerdo de terminación de queja por haberse solucionado durante su trámite	Docente de la Escuela Primaria Miguel Hidalgo, de la Comunidad de las Esperanzas, Río Grande, Zacatecas.	Derecho de niñas, niños y adolescentes a una vida libre de violencia	11 de diciembre de 2023
193	CDHEZ/403/2023	Acuerdo de terminación de queja por haberse solucionado durante su trámite	Asistente adscrita a la unidad Especializada en la Investigación de Robos, de la FGJEZ.	Derecho de acceso a la justicia, en relación con el derecho al debido proceso.	11 de diciembre de 2023
194	CDHEZ/753/2023	Acuerdo de terminación de queja por haberse solucionado durante su trámite	Fiscal del Ministerio Público adscrito al módulo de atención temprana, del FGJEZ	Derecho de acceso a la justicia	12 de diciembre de 2023
195	CDHEZ/714/2023	Acuerdo de terminación de queja por haberse solucionado durante su trámite	Integrantes del Cabildo de la Presidencia Municipal de Moyahua de Estrada, Zacatecas.	Derecho a las buenas prácticas de la administración pública, en relación con el derecho de petición.	12 de diciembre de 2023
196	CDHEZ/584/2023	Acuerdo de terminación de queja por haberse solucionado durante su trámite	Subdirector de la Escuela Secundaria General "Lázaro Cárdenas del Río" de Fresnillo, Zacatecas.	Derechos de las mujeres, en relación con su derecho a una vida libre de violencia sexual.	12 de diciembre de 2023

No.	Expediente	Acuerdo	Autoridad Presunta Responsable	Derecho Humano analizado	Fecha
197	CDHEZ/785/2023	Acuerdo de terminación de queja por haberse solucionado durante su trámite	Procuradora Auxiliar del Instituto de la Defensoría Pública del Estado de Zacatecas.	Derecho de acceso a la justicia.	12 de diciembre de 2023
198	CDHEZ/700/2023	Acuerdo de terminación de queja por haberse solucionado durante su trámite	Personal adscrito a la Secretaría General de Acuerdos del Tribunal Superior de Justicia del Estado de Zacatecas.	Derecho a la legalidad y seguridad jurídica.	14 de diciembre de 2023
199	CDHEZ/462/2023	Acuerdo de terminación de queja por haberse solucionado durante su trámite	Presidente municipal de Jerez, Zacatecas.	Derecho de acceso a la justicia, en relación con el derecho de participar activamente en búsqueda de la verdad de los hechos y que es permita diligencias de localización	13 de diciembre de 2023
200	CDHEZ/553/2023	Acuerdo de terminación de queja por haberse solucionado durante su trámite	Presidente Municipal de Zacatecas.	Derechos políticos, en relación con el derecho de petición.	14 de diciembre de 2023
201	CDHEZ/499/2021	Acuerdo de terminación de queja por haberse solucionado durante su trámite	Fiscal del Ministerio Público de la Unidad de Robo, de la FGJEZ	Derecho al trato digno.	12 de diciembre de 2023

V.2.2.6.2. Desistimientos

No.	Expediente	Acuerdo	Autoridad Presunta Responsable	Derecho Humano analizado	Fecha
1	CDHEZ/502/2022	Desistimiento	Directora de la Escuela Primaria Estatal de Villanueva, Zacatecas.	Derecho a la igualdad y trato digno, en su modalidad de derecho a no ser víctima de discriminación.	5 de enero de 2023
2	CDHEZ/561/2022	Desistimiento	Elementos de Seguridad Pública Municipal de Villa de Cos, Zacatecas.	Derecho a la integridad y seguridad personal, en relación con el derecho a la integridad física.	13 de enero de 2023
3	CDHEZ/553/2022	Desistimiento	Elementos de la Secretaría de Seguridad Pública municipal de Zacatecas.	Derecho a la legalidad y seguridad personal, en relación con el derecho a no ser objeto de detención y retención arbitrarias.	13 de enero de 2023
4	CDHEZ/734/2022	Desistimiento	Directora Comisionada de la Unidad de Servicios de Apoyo a la Educación Regular (USAER) 73, de Zacatecas.	Derecho al trabajo, en relación con el derecho a no ser víctima de hostigamiento laboral.	16 de enero de 2023
5	CDHEZ/683/2022	Desistimiento	Personal del área médica del Centro Regional de Reinserción Social Varonil de Cieneguillas, Zacatecas.	Derecho de las personas privadas de su libertad, en relación a que se proteja su salud.	16 de enero de 2023
6	CDHEZ/673/2022	Desistimiento	Personal de Recursos Humanos de la Secretaría de Salud de Zacatecas.	Derecho al trabajo, en su modalidad de derecho a la estabilidad laboral reforzada.	2 de febrero de 2023

No.	Expediente	Acuerdo	Autoridad Presunta Responsable	Derecho Humano analizado	Fecha
7	CDHEZ/657/2022	Desistimiento	Fiscal del Ministerio Público, de la Unidad Especializada en Investigación de Homicidios Dolosos Número 3, de la Fiscalía General de Justicia del Estado de Zacatecas.	Derecho a la legalidad y seguridad jurídica, en relación con el derecho de acceso a la justicia.	3 de febrero de 2023
8	CDHEZ/032/2023	Desistimiento	Jefe del Departamento de Servicios Generales del Instituto Tecnológico Superior de Loreto, Zacatecas.	Derecho al trabajo.	3 de febrero de 2023
9	CDHEZ/033/2023	Desistimiento	Jefa del Departamento del Personal del Instituto Tecnológico Superior de Loreto, Zacatecas.	Derecho al trabajo.	3 de febrero de 2023
10	CDHEZ/679/2022	Desistimiento	Encargada de la Comisión de Prevención de Violencia de Género, de la Benemérita Escuela Normal "Manuel Ávila Camacho".	Derecho a la legalidad y seguridad jurídica, en relación a la falta de fundamentación y motivación de los actos de molestia.	3 de febrero de 2023
11	CDHEZ/024/2023	Desistimiento	Director del Centro Regional de Reinserción Social Varonil de Cieneguillas, Zacatecas.	Derecho de las personas privadas de su libertad, a que se proteja su salud.	13 de febrero de 2023

No.	Expediente	Acuerdo	Autoridad Presunta Responsable	Derecho Humano analizado	Fecha
12	CDHEZ/466/2022	Desistimiento	Comisionado Local de Búsqueda de Personas del Estado de Zacatecas.	Derecho al trabajo, en relación con el derecho a no ser víctima de hostigamiento laboral.	17 de febrero de 2023
13	CDHEZ/777/2022	Desistimiento	Elementos de la Policía Penitenciaria del Centro Regional de Reinserción Social Varonil de Cieneguillas, Zacatecas.	Derecho a la legalidad y seguridad personal, en relación con la integridad física.	24 de febrero de 2023
14	CDHEZ/573/2022	Desistimiento	Coordinador de la Jurisdicción Sanitaría número 6, de los Servicios de Salud de Zacatecas.	Derecho al trabajo en su modalidad de no ser víctima de hostigamiento laboral.	28 de febrero de 2023
15	CDHEZ/322/2020	Desistimiento	Doctora del Instituto de la Mujer del municipio de Calera de Víctor Rosales, Zacatecas.	Derecho a la legalidad y a la seguridad jurídica, en su modalidad de derecho a no ser objeto de detención arbitraria.	18 de febrero de 2023
16	CDHEZ/656/2021	Desistimiento	Elementos de la Dirección de Seguridad Pública municipal de Guadalupe, Zacatecas.	Derecho a la igualdad y a la seguridad jurídica, en su modalidad de falta de fundamentación y motivación de los actos de molestia.	8 de marzo de 2023
17	CDHEZ/392/2022	Desistimiento	Responsable del Centro de Educación Media Superior a Distancia, en la Comunidad de Espíritu Santo, Pinos, Zacatecas.	Derechos de las mujeres, en relación con el derecho a no ser víctima de violencia sexual.	9 de marzo de 2023

No.	Expediente	Acuerdo	Autoridad Presunta Responsable	Derecho Humano analizado	Fecha
18	CDHEZ/753/2022	Desistimiento	Directora del Colegio de Bachilleres del Estado de Zacatecas.	Derecho al trabajo, en su modalidad de derecho a la antigüedad y ascenso.	10 de marzo de 2023
19	CDHEZ/724/2022	Desistimiento	Directora del Centro Estatal de Reinserción Social Femenil, de Cieneguillas, Zacatecas.	Derechos de las personas privadas de la libertad, en relación al derecho al desarrollo de la libre personalidad.	13 de marzo de 2023
20	CDHEZ/757/2022	Desistimiento	Fiscal del Ministerio Público adscrito al Módulo de Atención Temprana, de la Fiscalía General de Justicia del Estado de Zacatecas.	Derecho a la legalidad y a la no discriminación.	15 de marzo de 2023
21	CDHEZ/559/2021	Desistimiento	Elementos de la Dirección de Seguridad Pública del municipio de Guadalupe, Zacatecas.	Derecho a la integridad y seguridad personal, en relación con la integridad física y psicológica.	28 de marzo de 2023
22	CDHEZ/733/2022	Desistimiento	Secretario de Salud de los Servicios de Salud de Zacatecas.	Derecho al trabajo, en su modalidad de derecho a no ser víctima de hostigamiento laboral.	28 de marzo de 2023
23	CDHEZ/052/2023	Desistimiento	Directora de la Unidad Académica de Preparatorias, de la Universidad Autónoma de Zacatecas.	Derecho al trabajo, en relación con el derecho a la estabilidad en el empleo.	24 de marzo de 2023

No.	Expediente	Acuerdo	Autoridad Presunta Responsable	Derecho Humano analizado	Fecha
25	CDHEZ/059/2023	Desistimiento	Subdirector del turno matutino, de la Escuela Secundaria "Pedro Ruíz González" de Guadalupe, Zacatecas.	Derechos de Niñas, Niños y Adolescentes, en relación con el derecho a la integridad psicológica.	13 de abril de 2023
26	CDHEZ/615/2022	Desistimiento	Elementos de la Policía de Investigación, de la Fiscalía General de Justicia del Estado de Zacatecas.	Derecho a la libertad y seguridad personal, en relación con el derecho a no ser víctima de desaparición forzada.	18 de abril de 2023
27	CDHEZ/241/2022 y su acumulado CDHEZ/245/2022	Desistimiento	Elementos de la Policía de Investigación, de la Fiscalía General de Justicia del Estado de Zacatecas.	Derecho a la integridad y seguridad personal, en relación con la integridad física.	24 de abril de 2023
28	CDHEZ/245/2022 se acumuló al CDHEZ/241/2022	Desistimiento	Elementos de la Policía de Investigación, de la Fiscalía General de Justicia del Estado de Zacatecas.	Derecho a la integridad y seguridad personal, en relación con la integridad física.	24 de abril de 2023
29	CDHEZ/700/2022	Desistimiento	Personal del Centro Estatal de Reinserción Social Femenil de Cieneguillas, Zacatecas.	Derecho de las personas privadas de la libertad a que se proteja su salud.	26 de abril de 2023
30	CDHEZ/079/2020	Desistimiento	Personal médico, del Centro Regional de Reinserción Social Varonil, de Cieneguillas, Zacatecas.	Derecho de las personas privadas de la libertad, a recibir atención médica.	9 de mayo de 2023
31	CDHEZ/445/2021	Desistimiento	Elementos de la Policía Metropolitana.	Derecho a la integridad y seguridad personal, en relación con la integridad física.	10 de mayo de 2023

No.	Expediente	Acuerdo	Autoridad Presunta Responsable	Derecho Humano analizado	Fecha
32	CDHEZ/065/2023	Desistimiento	Director General, adscrito a la Dirección de Policía de Seguridad Vial, del Estado de Zacatecas.	Derecho al trabajo, en relación con el derecho de las mujeres a una vida libre de violencia.	17 de mayo de 2023
33	CDHEZ/210/2023	Desistimiento	Apoderado Legal del municipio de Ojocaliente, Zacatecas	Derecho a la legalidad y seguridad jurídica.	31 de mayo de 2023
34	CDHEZ/552/2020	Desistimiento	Personal del Centro Regional de Reinserción Social Varonil de Cieneguillas, Zacatecas.	Derecho a la integridad personal, en su modalidad de derecho a la integridad física y psicológica.	19 de mayo de 2023
35	CDHEZ/542/2022	Desistimiento	Rector de la Universidad Tecnológica del Estado de Zacatecas.	Derecho al trabajo, en su modalidad de derecho a no ser víctima de hostigamiento laboral.	2 de junio de 2023
36	CDHEZ/548/2022	Desistimiento	Jueza de Control y Tribual de Enjuiciamiento, del Tribual Superior de Justicia del Estado de Zacatecas.	Derecho a la legalidad y seguridad jurídica.	7 de junio de 2023
37	CDHEZ/047/2023	Desistimiento	Policía Estatal Preventiva comisionada a la Dirección de Seguridad Pública del municipio de Loreto, Zacatecas.	Derecho a la seguridad y libertad personal.	13 de junio de 2023
38	CDHEZ/005/2023	Desistimiento	Director de Obras y Servicios Públicos del Ayuntamiento de Trancoso, Zacatecas.	Derecho al trabajo, en su modalidad de derecho a no ser víctima de hostigamiento laboral.	8 de junio de 2023

No.	Expediente	Acuerdo	Autoridad Presunta Responsable	Derecho Humano analizado	Fecha
39	CDHEZ/117/2023	Desistimiento	Elementos de la Dirección de Seguridad Pública de Tlaltenango de Sánchez Román, Zacatecas.	Derecho a la integridad y seguridad personal, en relación con el derecho a la integridad física.	15 de junio de 2023
40	CDHEZ/028/2023	Desistimiento	Directora de la Unidad de Servicios de Apoyo a la Educación Regular 48-S "Platón", de la Secretaría de Educación del Estado de Zacatecas.	Derecho al trabajo, en su modalidad de derecho a no ser víctima de hostigamiento laboral.	13 de junio de 2023
41	CDHEZ/303/2023	Desistimiento	Docentes del jardín de niños "Héroes de Chapultepec"	Derecho al trabajo, en relación con el derecho a no ser víctima de hostigamiento laboral.	12 de julio de 2023
42	CDHEZ/220/2023	Desistimiento	Encargada de la Dirección de la Escuela Secundaria Técnica "Lázaro Cárdenas del Río", de Zacatecas, Zacatecas.	Derecho al trabajo, en relación con el derecho a no ser víctima de hostigamiento laboral.	14 de julio de 2023
43	CDHEZ/282/2023	Desistimiento	Director de Educación Básica Estatal.	Derecho a la legalidad y seguridad jurídica, en relación con el derecho al trabajo.	14 de julio de 2023
44	CDHEZ/101/2023	Desistimiento	Personal de la Secretaría del Agua y Medio Ambiente del Estado de Zacatecas.	Derecho al medio ambiente, en relación con el derecho al agua y al saneamiento.	12 de julio de 2023

No.	Expediente	Acuerdo	Autoridad Presunta Responsable	Derecho Humano analizado	Fecha
45	CDHEZ/003/2023	Desistimiento	Director General del Instituto de Seguridad y Servicios Sociales de los Trabajadores del Estado de Zacatecas.	Derecho al trabajo, en relación con el derecho a las prestaciones de seguridad social.	12 de julio de 2023
46	CDHEZ/321/2023	Desistimiento	Personal del Ministerio Público de la Fiscalía General de Justicia del Estado de Zacatecas.	Derecho de acceso a la justicia en relación con el derecho al debido proceso.	18 de julio de 2023
47	CDHEZ/162/2023	Desistimiento	Fiscal del Ministerio Público, Especializado em investigación del Delito de Fraude, de la Fiscalía General de Justicia del Estado de Zacatecas.	Derecho a la procuración y acceso a la justicia en un plazo razonable.	18 de julio de 2023
48	CDHEZ/153/2023	Desistimiento	Docente de la Escuela Primaria "Emiliano Zapata" de la comunidad de Ojo de Agua del Progreso, Genaro Codia, Zacatecas.	Derecho de la niñez, en relación con el derecho a la integridad psicológica, así como al derecho a la educación.	21 de julio de 2023
49	CDHEZ/516/2022	Desistimiento	Pleno del Tribunal Superior de Justicia del Estado.	Derecho al trabajo, en relación con el derecho a no ser víctima de hostigamiento laboral	21 de julio de 2023
50	CDHEZ/349/2023	Desistimiento	Director del Hospital General de Zacatecas, "Luz González Cosío".	Derecho al trabajo, en relación con el derecho a no ser víctima de hostigamiento laboral	31 de julio de 2023

No.	Expediente	Acuerdo	Autoridad Presunta Responsable	Derecho Humano analizado	Fecha
51	CDHEZ/155/2023	Desistimiento	Fiscal del Ministerio Público, adscrito a la Unidad de Especializada en la Investigación de Homicidios Dolosos N°3, de la Fiscalía General de Justicia del Estado de Zacatecas.	Derecho a la legalidad y seguridad jurídica.	18 de julio de 2023
52	CDHEZ/433/2023	Desistimiento	Jefa de recursos humanos del Centro Estatal de Conciliación Laboral.	Derecho al trabajo, en relación con los derechos de seguridad social, en su modalidad	7 de agosto de 2023
53	CDHEZ/202/2023	Desistimiento	Director de la Escuela Secundaria "J. Jesús González Ortega" de Zacatecas, Zacatecas.	Derecho a la legalidad y seguridad jurídica, en relación con el derecho al trabajo.	7 de agosto de 2023
54	CDHEZ/186/2023	Desistimiento	Personal de la Presidencia Municipal de Tepechitlán, Zacatecas.	Derecho a la legalidad y seguridad jurídica, en su modalidad de derecho al agua.	1 de agosto de 2023
55	CDHEZ/092/2023	Desistimiento	Personal del Departamento de Medio Ambiente, del municipio de Trancoso, Zacatecas.	Derecho a la legalidad y seguridad jurídica, en conexidad con el derecho de petición	15 de agosto de 2023
56	CDHEZ/455/2023	Desistimiento	Encargada del área de verificación de documentos de la Secretaría de Finanzas.	Derecho al trabajo, en relación con el derecho a la estabilidad en el empleo.	16 de agosto de 2023

No.	Expediente	Acuerdo	Autoridad Presunta Responsable	Derecho Humano analizado	Fecha
57	CDHEZ/238/2023	Desistimiento	Encargada del área de verificación de documentos de la Secretaría de Finanzas.	Derecho al trabajo, en relación con el derecho a no ser víctima de hostigamiento laboral.	14 de agosto de 2023
58	CDHEZ/102/2023	Desistimiento	Directora General de Atención Temprana y Justicia Administrativa en el Estado de	Derecho a la legalidad y seguridad jurídica, en relación con el tráfico de influencias.	9 de agosto de 2023
59	CDHEZ/221/2023	Desistimiento	Elementos de la Dirección de Policía de Seguridad Vial, de la Secretaría de Seguridad Pública del Estado de Zacatecas.	Derecho a la legalidad y seguridad jurídica, en relación con no ser objeto de actos de molestia sin fundamentación y motivación legal.	31 de agosto de 2023
60	CDHEZ/263/2023	Desistimiento	Elementos de la Dirección de Seguridad Pública del municipio de Trancoso, Zacatecas.	Derecho a la privacidad, en relación con el derecho a la protección de datos personales.	31 de agosto de 2023
61	CDHEZ/076/2023	Desistimiento	Fiscal del Ministerio Público, del Distrito Judicial de Nochistlán de Mejía, Zacatecas, de la Fiscalía General de Justicia del Estado de Zacatecas.	Derecho a la legalidad y seguridad jurídica, en relación con el derecho a la debida diligencia.	23 de agosto de 2023
62	CDHEZ/474/2023	Desistimiento	Elementos de la Policía Estatal Preventiva, de la Secretaría de Seguridad Pública del Estado.	Derecho a la legalidad y seguridad jurídica, en relación con el derecho a no ser objeto de detención arbitraria.	23 de agosto de 2023

No.	Expediente	Acuerdo	Autoridad Presunta Responsable	Derecho Humano analizado	Fecha
63	CDHEZ/467/2023	Desistimiento	Directora del Centro de Desarrollo Infantil "Sorpresa", de Guadalupe, Zacatecas.	Derechos de la niñez, en relación con el derecho a la no discriminación y al trato digno.	14 de septiembre de 2023
64	CDHEZ/425/2023	Desistimiento	Fiscal del Ministerio Público, adscrito a la Unidad Especializada en Violencia de Género del Centro de Justicia para las Mujeres del Estado de Zacatecas.	Derecho de acceso a la justicia.	14 de septiembre de 2023
65	CDHEZ/110/2023	Desistimiento	Director de la Escuela Primaria "Francisco Villa" de Guadalupe, Zacatecas.	Derecho de Niñas, Niños y Adolescentes, en relación con el derecho a la integridad física y psicológica.	14 de septiembre de 2023
66	CDHEZ/554/2023	Desistimiento	Jefe de Recursos Humanos del Instituto de Cultura Física y Deporte del Estado de Zacatecas.	Derecho a la igualdad y trato digno.	19 de septiembre de 2023
67	CDHEZ/628/2022	Desistimiento	Elementos de la Dirección de Seguridad Pública municipal de Ojocaliente, Zacatecas.	Derecho a la seguridad y libertad personal.	25 de septiembre de 2023
68	CDHEZ/381/2023	Desistimiento	Dirección de Policía de Seguridad Vial, del municipio de Río Grande, Zacatecas.	Derecho a la legalidad y seguridad jurídica.	29 de septiembre de 2023

No.	Expediente	Acuerdo	Autoridad Presunta Responsable	Derecho Humano analizado	Fecha
69	CDHEZ/491/2023	Desistimiento	Secretaria de Acuerdos del Juzgado Cuarto Familiar de la Capital.	Derecho a la legalidad y seguridad jurídica, en relación con el derecho al debido proceso.	2 de octubre de 2023
70	CDHEZ/410/2023	Desistimiento	Elementos de la Policía Estatal Preventiva, de la Secretaría Pública del Estado de Zacatecas, comisionados en el municipio de Trancoso,	Derecho a la legalidad y seguridad jurídica, en relación con el derecho a no ser objeto de detenciones arbitrarias.	2 de octubre de 2023
71	CDHEZ/304/2023	Desistimiento	Directora del Jardín de Niños "José Martí" de Zacatecas, Zacatecas.	Derecho al trabajo, en relación con el derecho a no ser víctima de hostigamiento laboral.	3 de octubre de 2023
72	CDHEZ/361/2023	Desistimiento	Directora de la Escuela Primaria "Severo Cosío", de Guadalupe, Zacatecas.	Derecho a la legalidad, en su modalidad de ejercicio indebido de la función pública.	3 de octubre de 2023
73	CDHEZ/451/2023	Desistimiento	Maestro de la Escuela de música del municipio de Jalpa, Zacatecas.	Derecho a la paz y desarrollo.	9 de octubre de 2023
74	CDHEZ/363/2023	Desistimiento	Director de la Escuela Secundaria General "Emiliano Zapata", de Zacatecas.	Derechos de niñas, niños y adolescentes, en relación con el derecho a una vida libre de violencia y a que se proteja su integridad física y psicológica.	5 de octubre de 2023

No.	Expediente	Acuerdo	Autoridad Presunta Responsable	Derecho Humano analizado	Fecha
75	CDHEZ/290/2023	Desistimiento	Presidente Municipal de Ciudad Cuauhtémoc, Zacatecas.	Derecho al trabajo, en relación con el derecho a no ser víctima de hostigamiento laboral.	17 de octubre de 2023
76	CDHEZ/290/2023	Desistimiento	Presidente Municipal de Cd. Cuauhtémoc, Zacatecas.	Derecho al trabajo, en relación con el derecho a no ser víctima de hostigamiento laboral	17 de octubre de 2023
77	CDHEZ/316/2023	Desistimiento	Elementos de la Policía Estatal Preventiva.	Derecho a la seguridad y libertad personal.	18 de octubre de 2023
78	CDHEZ/518/2023	Desistimiento	Responsable del Órgano Interno de Control, de la Secretaría de Finanzas.	Derecho la legalidad y seguridad jurídica.	23 de octubre de 2023
79	CDHEZ/319/2023	Desistimiento	Regidor del H. Ayuntamiento de Guadalupe, Zacatecas.	Derecho a la legalidad y seguridad jurídica.	23 de octubre de 2023
80	CDHEZ/693/2022	Desistimiento	Director General del Colegio de Estudios Científicos y Tecnológicos del Estado de Zacatecas.	Derecho a la legalidad y seguridad jurídica, en relación con el derecho al trabajo.	25 de octubre de 2023
81	CDHEZ/181/2021	Desistimiento	Elementos de la Dirección de Seguridad Pública del municipio de Trancoso, Zacatecas.	Derecho a la legalidad y seguridad jurídica.	27 de octubre de 2023
82	CDHEZ/591/2023	Desistimiento	Director General Jurídico de la Secretaría de Educación.	Derecho al trabajo, en relación con el derecho a no ser víctima de hostigamiento laboral.	27 de octubre de 2023

No.	Expediente	Acuerdo	Autoridad Presunta Responsable	Derecho Humano analizado	Fecha
83	CDHEZ/440/2023	Desistimiento	Jueza Comunitaria, del Municipio de Morelos, Zacatecas.	Derecho a la legalidad y seguridad jurídica.	27 de octubre de 2023
84	CDHEZ/313/2021	Desistimiento	Elementos de la Policía Estatal Preventiva, de la Secretaría de Seguridad Pública del Estado de Zacatecas.	Derecho a la legalidad y seguridad jurídica, en relación con el derecho a no ser objeto de detención arbitraria.	27 de octubre de 2023
85	CDHEZ/641/2021	Desistimiento	Elementos de la Secretaría de Seguridad Pública municipal de Zacatecas.	Derecho a la legalidad y seguridad jurídica, en relación al derecho a no ser objeto de detención arbitraria.	31 de octubre de 2023
86	CDHEZ/571/2023	Desistimiento	Cárcel Distrital, de Sombrerete, Zacatecas.	Derecho de acceso a la justicia.	27 de octubre de 2023
87	CDHEZ/577/2023	Desistimiento	Directora del Instituto Municipal de Cultura, de Guadalupe, Zacatecas.	Derecho al trabajo, en relación con el derecho a no ser objeto de hostigamiento laboral.	10 de noviembre de 2023
88	CDHEZ/544/2023	Desistimiento	Elementos de la Dirección de la Policía de Seguridad Vial, del Estado de Zacatecas.	Derecho a la legalidad y seguridad jurídica, en su modalidad de falta de fundamentación y motivación en los actos de molestia.	15 de noviembre de 2023
89	CDHEZ/685/2023	Desistimiento	Coordinador de la Unidad Especializada de Investigación de Justicia para Adolescentes de la Fiscalía General de Justicia del Estado de Zacatecas.	Derecho de acceso a la justicia, en relación con el debido proceso.	17 de noviembre de 2023

No.	Expediente	Acuerdo	Autoridad Presunta Responsable	Derecho Humano analizado	Fecha
90	CDHEZ/564/2023	Desistimiento	Docente de la Escuela Primaria Federal Ford 186 "Isauro López López" de Calera de Víctor Rosales, Zacatecas.	Derechos de niñas, niños y adolescentes	23 de noviembre de 2023
91	CDHEZ/469/2022	Desistimiento	Fiscal del Ministerio Público, adscrito al Módulo de Atención Temprana, de la Fiscalía General de Justicia del Estado de Zacatecas	Derecho a la legalidad y seguridad jurídica , en relación al derecho de acceso de acceso a la justicia.	30 de noviembre de 2023
92	CDHEZ/087/2022	Desistimiento	Juez Comunitaria, del municipio de Guadalupe, Zacatecas.	Derecho a la legalidad y seguridad Jurídica, en relación con el derecho a no ser objeto de detenciones arbitrarias.	30 de noviembre de 2023
93	CDHEZ/355/2022	Desistimiento	Defensores públicos, adscritos al Distrito Judicial del Fresnillo, Zacatecas.	Derecho al acceso a la justicia, en relación con el derecho a una defensa técnica adecuada.	30 de noviembre de 2023
94	CDHEZ/642/2023	Desistimiento	Secretaria de Educación en el estado de Zacatecas.	Derecho de la niñez, en relación con el derecho a la educación.	30 de noviembre de 2023
95	CDHEZ/717/2022	Desistimiento	Servidores públicos adscritos al Departamento de Plazas, Mercados y Comercio del municipio de Guadalupe, Zacatecas.	Derecho a la integridad y seguridad personal, en relación con la integridad moral.	4 de diciembre de 2023

No.	Expediente	Acuerdo	Autoridad Presunta Responsable	Derecho Humano analizado	Fecha
96	CDHEZ/354/2023	Desistimiento	Subdirectora de la Escuela Primaria "Rafael Coronel", Turno Matutino, de Guadalupe, Zacatecas.	Derecho al trabajo, en relación con el derecho a no ser víctima de hostigamiento laboral.	5 de diciembre de 2023
97	CDHEZ/560/2023	Desistimiento	Fiscal del Ministerio Público, adscrito a la Unidad Especializada en Investigación Mixta, del distrito Judicial de Jerez, Zacatecas.	Derecho a la legalidad y seguridad jurídica, en relación con el derecho al debido proceso.	5 de diciembre de 2023
98	CDHEZ/740/2023	Desistimiento	Comisionado Local de Búsqueda de Personas del Estado de Zacatecas.	Derecho al trabajo, en relación con el derecho a no ser víctima de hostigamiento laboral.	5 de diciembre de 2023
99	CDHEZ/719/2023	Desistimiento	Directora del Centro de Atención Múltiple, número 34 de Pánfilo Natera, Zacatecas.	Derecho al trabajo, en relación con el derecho a no ser víctima de hostigamiento laboral.	5 de diciembre de 2023
100	CDHEZ/525/2023	Desistimiento	Policía Estatal Preventiva.	Derecho a la legalidad y seguridad jurídica.	11 de diciembre de 2023

V.2.2.6.3. Acuerdos de No Responsabilidad

No.	Expediente	Acuerdo	Autoridad Presunta Responsable	Derecho Humano analizado	Fecha
1	CDHEZ/608/2021	Acuerdo de no responsabilidad	Elementos de la Policía Estatal Preventiva, de la Secretaría de Seguridad Pública del Estado de Zacatecas.	Derecho a la integridad y seguridad personal, en relación con el derecho a la integridad física y psicológica, derivada de uso excesivo de la fuerza pública.	2 de febrero de 2023
2	CDHEZ/223/2022	Acuerdo de no responsabilidad	Elementos de la Policía de Investigación, de la Fiscalía General de Justicia del Estado de Zacatecas.	Derecho a la legalidad y seguridad jurídica, en relación con el derecho a no ser objeto de detención arbitraria y/o ilegal.	7 de febrero de 2023
3	CDHEZ/116/2020	Acuerdo de no responsabilidad	Inspector Jefe de la Policía de Investigación, de la Fiscalía General de Justicia del Estado de Zacatecas.	Derecho al debido proceso, en su modalidad de derecho a que toda autoridad competente cumpla con las formalidades esenciales al procedimiento, para privar a un justiciable de su libertad, propiedades, posesiones o derechos.	15 de febrero de 2023
4	CDHEZ/138/2020	Acuerdo de no responsabilidad	Elementos de la Policía Metropolitana, de la Secretaría de Seguridad Pública del Zacatecas.	Derecho a la legalidad y seguridad jurídica, en relación con el derecho al debido proceso.	10 de febrero de 2023

No.	Expediente	Acuerdo	Autoridad Presunta Responsable	Derecho Humano analizado	Fecha
5	CDHEZ/442/2021	Acuerdo de no responsabilidad	Defensora Pública adscrita al Instituto de la Defensoría Pública del Estado, del Distrito Judicial de Jalpa, Zacatecas.	Derecho a la justicia, en su modalidad de derecho al debido proceso y a una defensa técnica adecuada.	20 de marzo de 2023
6	CDHEZ/018/2022	Acuerdo de no responsabilidad	Fiscal del Ministerio Público, adscrito a la Unidad Especializada en Investigación Mixta, del Distrito Judicial de la Capital, de la Fiscalía General de Justicia del Estado de Zacatecas.	Derecho a la legalidad y seguridad jurídica, en su modalidad de derecho al acceso a la justicia.	10 de abril de 2023
7	CDHEZ/418/2022	Acuerdo de no responsabilidad	Docente del 5° grado grupo "B" de la Escuela Primaria "Felipe Ángeles Ramírez" del municipio de Guadalupe, Zacatecas.	Derechos de Niñas, Niños y Adolescentes, en relación con el derecho a la integridad psicológica.	10 de abril de 2023
8	CDHEZ/159/2019	Acuerdo de no responsabilidad	Elementos de la Policía Estatal Preventiva, de la Secretaría de Seguridad Pública del Estado de Zacatecas.	Derechos a la inviolabilidad del domicilio.	12 de abril de 2023
9	CDHEZ/451/2021	Acuerdo de no responsabilidad	Personal del Hospital Comunitaria de Sombrerete, Zacatecas.	Derecho a la salud, en relación con el derecho a recibir una atención médica integral.	13 de abril de 2023
10	CDHEZ/713/2022	Acuerdo de no responsabilidad	Titular de la Coordinación Estatal de Planeación.	Derecho a la legalidad y seguridad jurídica	10 de abril de 2023

No.	Expediente	Acuerdo	Autoridad Presunta Responsable	Derecho Humano analizado	Fecha
11	CDHEZ/350/2022	Acuerdo de no responsabilidad	Coordinador Estatal de Protección Civil.	Derecho al trabajo, en relación con el derecho a no ser objeto de hostigamiento laboral.	25 de abril de 2023
12	CDHEZ/168/2020	Acuerdo de no responsabilidad	Fiscales del Ministerio Público, adscrito al Módulo de Atención Temprana, de la Fiscalía General de Justicia del Estado de Zacatecas.	Derecho de acceso a la justicia.	12 de mayo de 2023
13	CDHEZ/459/2022	Acuerdo de no responsabilidad	Directora del Centro Interactivo de Ciencia y Tecnología de Zacatecas, ZigZag.	Derecho de la niñez, en relación con el derecho a la integridad física.	31 de mayo de 2023
14	CDHEZ/257/2019	Acuerdo de no responsabilidad	Director del Centro Regional de Reinserción Social Varonil de Cieneguillas, Zacatecas.	Derechos de las personas privadas de la libertad, en relación con el deber del Estado garante de proteger y garantizar el derecho a la salud.	31 de mayo de 2023
15	CDHEZ/608/2022	Acuerdo de no responsabilidad	Directora Académica del Colegio de Bachilleres del Estado de Zacatecas.	Derecho de petición.	15 de mayo de 2023
16	CDHEZ/304/2022 se le acumulo el CDHEZ/307/2022	Acuerdo de no responsabilidad	Síndica Municipal del H. Ayuntamiento de Jerez, Zacatecas.	Derecho al trabajo, en relación con el derecho a no ser objeto de acoso laboral.	5 de junio de 2023

No.	Expediente	Acuerdo	Autoridad Presunta Responsable	Derecho Humano analizado	Fecha
17	CDHEZ/307/2022, se acumuló al CDHEZ/304/2022	Acuerdo de no responsabilidad	Síndica Municipal del H. Ayuntamiento de Jerez, Zacatecas.	Derecho al trabajo, en relación con el derecho a no ser objeto de acoso laboral.	5 de junio de 2023
18	CDHEZ/246/2022	Acuerdo de no responsabilidad	Elementos de la Policía Estatal Preventiva, de la Secretaría de Seguridad Pública del Estado.	Derecho a la integridad personal, en su modalidad de derecho a la integridad física y psicológica.	19 de junio de 2023
19	CDHEZ/209/2020	Acuerdo de no responsabilidad	Personal adscrito al Hospital General de Zacatecas, "Luz González Cosío".	Derecho a la salud, en relación con el derecho a recibir una atención médica integral.	5 de junio de 2023
20	CDHEZ/653/2022	Acuerdo de no responsabilidad	Director de la Escuela Secundaria Técnica número 70 "Francisco Larroyo" de Guadalupe, Zacatecas.	Derechos de Niñas, Niños y Adolescentes, en relación con el derecho a la integridad psicológica.	26 de junio de 2023
21	CDHEZ/582/2022	Acuerdo de no responsabilidad	Elementos de la Dirección de Seguridad Pública del municipio de Río Grande, Zacatecas.	Derecho a la legalidad y seguridad jurídica, en relación con el derecho a no ser objeto de detenciones arbitrarias.	26 de junio de 2023
22	CDHEZ/224/2022	Acuerdo de no responsabilidad	Secretario de Desarrollo Rural Integral Sustentable del municipio de Guadalupe, Zacatecas.	Derecho de las mujeres a una vida libre de violencia en relación con la violencia laboral, por hostigamiento laboral.	30 de junio de 2023

No.	Expediente	Acuerdo	Autoridad Presunta Responsable	Derecho Humano analizado	Fecha
23	CDHEZ434/2022	Acuerdo de no responsabilidad	Responsable del Programa de la Licenciatura en Canto, de la Universidad Autónoma de Zacatecas.	Derecho a la igualdad y no discriminación.	30 de junio de 2023
24	CDHEZ/173/2020	Acuerdo de no responsabilidad	Elementos de la Policía de Investigación, de la Fiscalía General de Justicia del Estado de Zacatecas.	Derecho a la integridad y seguridad personal, en relación con el derecho a la integridad física y psicológica.	30 de junio de 2023
25	CDHEZ/542/2020 y su acumulado CDHEZ/563/2020	Acuerdo de no responsabilidad	Personal médico del Centro Regional de Reinserción Social Varonil, de Cieneguillas, Zacatecas.	Derecho a la protección de la salud, en conexidad con el derecho a la integridad personal y a la vida, en relación con el deber del Estado garante de las personas privadas de su libertad.	13 de junio de 2023
26	CDHEZ/563/2020 se acumuló al CDHEZ/542/2020	Acuerdo de no responsabilidad	Personal médico del Centro Regional de Reinserción Social Varonil, de Cieneguillas, Zacatecas.	Derecho a la protección de la salud, en conexidad con el derecho a la integridad personal y a la vida, en relación con el deber del Estado garante de las personas privadas de su libertad.	13 de junio de 2023
27	CDHEZ/661/2022	Acuerdo de no responsabilidad	Director de la Escuela Primaria "Frida Kahlo" de Guadalupe, Zacatecas.	Derechos de las niñas, niños y adolescentes, en relación con el derecho a la integridad física y psicológica.	29 de junio de 2023

No.	Expediente	Acuerdo	Autoridad Presunta Responsable	Derecho Humano analizado	Fecha
28	CDHEZ/276/2019	Acuerdo de no responsabilidad	Fiscal del Ministerio Público, adscrita a la Unidad Especializada en Investigación de Delitos en materia de Género, adscrita al Centro de Justicia para Mujeres, de la Fiscalía General de Justicia del Estado de Zacatecas.	Derecho a la procuración de justicia, en relación con el derecho a ser investigado por un órgano independiente e imparcial.	17 de junio de 2023
29	CDHEZ/053/2023	Acuerdo de no responsabilidad	Docente del 6° "A" de la Escuela Primaria "Profesor Francisco Berumen Varela" de Zacatecas.	Derechos de Niñas, Niños y Adolescentes, en relación con el derecho a la integridad psicológica.	13 de julio de 2023
30	CDHEZ/456/2022	Acuerdo de no responsabilidad	Jefe del Departamento de Acuerdos, de la Dirección de Regulación de Fraccionamientos Rurales, de la Secretaría de Desarrollo Urbano, Vivienda y Ordenamiento Territorial del Estado de Zacatecas.	Derecho de acceso a la justicia administrativa.	10 de julio de 2023
31	CDHEZ/291/2022	Acuerdo de no responsabilidad	Directora de Capital Humano de la Secretaría de Educación del Estado.	Derecho al trabajo, en relación con el derecho a no ser víctima de hostigamiento laboral.	10 de julio de 2023

No.	Expediente	Acuerdo	Autoridad Presunta Responsable	Derecho Humano analizado	Fecha
32	CDHEZ/121/2023	Acuerdo de no responsabilidad	Elementos de la Dirección de Policía de Seguridad Vial, de la Secretaría de Seguridad Pública del Estado de Zacatecas.	Derecho a la legalidad y seguridad jurídica, en relación con el derecho a no ser objeto de detenciones arbitrarias.	19 de julio de 2023
33	CDHEZ/112/2022	Acuerdo de no responsabilidad	Secretaría de las Mujeres.	Derecho al trabajo, en relación con el derecho a no ser víctima de hostigamiento laboral.	5 de julio de 2023
34	CDHEZ/047/2022	Acuerdo de no responsabilidad	Entonces Juez Comunitario del municipio de Sombrerete, Zacatecas.	Derecho al debido proceso, en su modalidad de derecho a que toda autoridad competente cumpla con las formalidades esenciales al procedimiento.	19 de julio de 2023
35	CDHEZ/248/2020	Acuerdo de no responsabilidad	Personal de los Servicios Periciales, de la Fiscalía General de Justicia del Estado de Zacatecas.	Derecho a la legalidad y seguridad jurídica, en relación con el derecho al acceso a la justicia.	9 de agosto de 2023
36	CDHEZ/541/2021	Acuerdo de no responsabilidad	Juez del Tribunal de Enjuiciamiento Oral, del Primer Distrito Judicial de la Capital.	Derecho de acceso a la justicia, en su modalidad de derecho al debido proceso y a una defensa técnica adecuada.	9 de agosto de 2023
37	CDHEZ/584/2020	Acuerdo de no responsabilidad	Elementos de la Dirección de Seguridad Pública Municipal de Villanueva, Zacatecas.	Derecho a la legalidad y seguridad jurídica, en relación con el derecho a no ser objeto de detenciones arbitrarias.	8 de agosto de 2023

No.	Expediente	Acuerdo	Autoridad Presunta Responsable	Derecho Humano analizado	Fecha
38	CDHEZ/441/2022	Acuerdo de no responsabilidad	Fiscal del Ministerio Público, adscrita a la Fiscalía Especializada en Atención al Delito de Desaparición Forzada de Personas y Desaparición Cometida por Particulares, de la Fiscalía General de Justicia del Estado de Zacatecas.	Derecho a la legalidad y seguridad jurídica, en relación con el derecho de acceso a la justicia.	15 de agosto de 2023
39	CDHEZ/602/2022	Acuerdo de no responsabilidad	Personal de mantenimiento del Colegio de Bachilleres del Estado, Plantel N° 1, de Zacatecas, Zacatecas.	Derecho a la educación, en relación con el derecho a la integridad psicológica.	11 de agosto de 2023
40	CDHEZ/257/2020	Acuerdo de no responsabilidad	Fiscal del Ministerio Público, anteriormente adscrito a la Unidad Especializada en Investigación de Delitos contra el Orden de la Familia y Libertad Sexual, de la Fiscalía General de Justicia del Estado de Zacatecas.	Derecho al acceso a la justicia, en su modalidad de procuración.	22 de agosto de 2023
41	CDHEZ/364/2022	Acuerdo de no responsabilidad	Directora del Jardín de Niños "María R. Murillo", de Guadalupe, Zacatecas.	Derecho de las Niñas, Niños y Adolescentes.	14 de agosto de 2023

No.	Expediente	Acuerdo	Autoridad Presunta Responsable	Derecho Humano analizado	Fecha
42	CDHEZ/210/2022	Acuerdo de no responsabilidad	Elementos de la Policía de Investigación, de la Fiscalía General de Justicia del Estado, adscritos a la Unidad Especializada en Investigación Mixta Número II, del Distrito Judicial de Río Grande, Zacatecas.	Derecho a la legalidad y seguridad jurídica, en relación con el derecho de acceso a la justicia.	28 de agosto de 2023
43	CDHEZ/426/2023	Acuerdo de no responsabilidad	Fiscal del Ministerio Público, adscrita a la Unidad Especializada en Investigación del Delito de Fraude, de la Fiscalía General de Justicia del Estado de Zacatecas.	Derecho de acceso a la justicia.	30 de agosto de 2023
44	CDHEZ/379/2022	Acuerdo de no responsabilidad	Directora del Centro Estatal de Transfusión Sanguínea	Derecho al trabajo, en relación con el derecho a no ser víctima de hostigamiento laboral.	30 de agosto de 2023
45	CDHEZ/427/2022	Acuerdo de no responsabilidad	Guías Técnicas adscritas al Centro de Internamiento y Atención Integral Juvenil del Estado de Zacatecas.	Derecho de las adolescentes privadas de su libertad, en relación con el derecho la integridad física y psicológica.	9 de agosto de 2023
46	CDHEZ/258/2020	Acuerdo de no responsabilidad	Personal médico del Hospital General "José Haro Ávila", de Fresnillo, Zacatecas.	Derecho a la vida, en conexidad con el derecho a la protección de la salud.	23 de agosto de 2023

No.	Expediente	Acuerdo	Autoridad Presunta Responsable	Derecho Humano analizado	Fecha
47	CDHEZ/579/2020	Acuerdo de no responsabilidad	Coordinador de Vinculación con Delegaciones, de la Procuraduría de Protección a Niñas, Niños, Adolescentes y Familia, del Sistema Estatal para el Desarrollo Integral de la Familia.	Derecho a la legalidad y seguridad jurídica, en su modalidad de derecho al acceso a la justicia.	23 de agosto de 2023
48	CDHEZ/761/2022	Acuerdo de no responsabilidad	Jefa del Departamento de Registro Público de la Propiedad y del Comercio de Gobierno del Estado de Zacatecas.	Derecho al trabajo, en relación con el derecho a no ser víctima de hostigamiento laboral.	30 de agosto de 2023
49	CDHEZ/719/2022	Acuerdo de no responsabilidad	Elementos de la Policía de Investigación, de la Fiscalía General de Justicia del Estado de Zacatecas.	Derecho a la inviolabilidad del domicilio.	1 de septiembre de 2023
50	CDHEZ/266/2023	Acuerdo de no responsabilidad	Personal de la Guardería de la Fiscalía General de Justica del Estado de Zacatecas.	Derecho de acceso a la justicia.	8 de septiembre de 2023
51	CDHEZ/078/2023	Acuerdo de no responsabilidad	Prefecto de la Escuela Secundaria Técnica N° 21 "Rafael Ramírez Castañeda", de Tlaltenango de Sánchez Román, Zacatecas.	Derecho de Niñas, Niños y Adolescentes, en relación con el derecho a la integridad psicológica.	14 de septiembre de 2023
52	CDHEZ/528/2022	Acuerdo de no responsabilidad	Fiscal del Ministerio Público de la Unidad Especializada en Investigación Mixta No. I del	Derecho de acceso a la justicia, en relación con el debido proceso.	19 de septiembre de 2023

No.	Expediente	Acuerdo	Autoridad Presunta Responsable	Derecho Humano analizado	Fecha
53	CDHEZ/019/2023	Acuerdo de no responsabilidad	Directora de la Escuela Secundaria General "Pedro Vélez", Guadalupe, Zacatecas.	Derecho de las Niñas, Niños y Adolescentes, en relación con el derecho a vivir en condiciones de bienestar y a un sano desarrollo integral.	11 de septiembre de 2023
54	CDHEZ/163/2023	Acuerdo de no responsabilidad	Director Regional N° 08 Estatal de la Secretaría de Educación, en Jerez, Zacatecas.	Derecho a la legalidad y seguridad jurídica, en relación con el derecho de acceso a la justicia.	14 de septiembre de 2023
55	CDHEZ/464/2022	Acuerdo de no responsabilidad	Personal de la Fiscalía General de Justicia del Estado de Zacatecas, adscritos al Distrito Judicial de Cancelación del Oro, Zacatecas.	Derecho a la legalidad y seguridad jurídica, en relación con el derecho a no ser objeto de detención arbitraria.	21 de septiembre de 2023
56	CDHEZ/565/2021	Acuerdo de no responsabilidad	Elementos de la Policía Estatal Preventiva de la Secretaría de Seguridad Pública del Estado de Zacatecas.	Derecho a la integridad y seguridad personal, en relación a no ser objeto de tortura, tratos crueles inhumanos y degradantes.	26 de septiembre de 2023
57	CDHEZ/452/2022	Acuerdo de no responsabilidad	Elementos de la Dirección de Seguridad Pública Municipal de Guadalupe, Zacatecas.	Derecho de Niñas, Niños y Adolescentes, en relación con el derecho a la integridad física.	26 de septiembre de 2023
58	CDHEZ/113/2023	Acuerdo de no responsabilidad	Director de la Escuela Telesecundaria "Genaro Codina", de la comunidad Sauceda de la	Derecho a la dignidad humana y al trato digno.	25 de septiembre de 2023

No.	Expediente	Acuerdo	Autoridad Presunta Responsable	Derecho Humano analizado	Fecha
59	CDHEZ/227/2023	Acuerdo de no responsabilidad	Docente del Jardín de Niños "Miguel Ramos Arizpe", de Zacatecas.	Derechos de la niñez, en relación con el derecho a las niñas a que se proteja su integridad sexual y psicológica.	29 de septiembre de 2023
60	CDHEZ/336/2021	Acuerdo de no responsabilidad	Fiscal del Ministerio Público, adscrito a la Unidad Especializada en la Investigación del Delito de Fraude, de la Fiscalía General de Justicia del Estado de Zacatecas.	Derecho de acceso a la justicia, en su modalidad de procuración.	16 de octubre de 2023
61	CDHEZ/488/2023	Acuerdo de no responsabilidad	Psicóloga adscrita al Centro Ambulatorio para la Prevención y Atención del SIDA e Infecciones de Transmisión Sexual (UNEME CAPASITS), de Guadalupe, Zacatecas.	Derecho a la igualdad y al trato digno.	16 de octubre de 2023
62	CDHEZ/336/2021	Acuerdo de no responsabilidad	Fiscal del Ministerio Público adscrita a la Unidad Especializada en la investigación del Delito de Fraude, de la Fiscalía General de Justicia del Estado.	Derecho al acceso a la justicia, en su modalidad de procuración.	16 de octubre de 2023

No.	Expediente	Acuerdo	Autoridad Presunta Responsable	Derecho Humano analizado	Fecha
63	CDHEZ/488/2023	Acuerdo de no responsabilidad	Servidora Pública adscrita al Centro Ambulatorio para la Prevención y Atención del SIDA e Infecciones de Transmisión Sexual, de Guadalupe, Zacatecas.	Derecho a la igualdad y al trato digno.	16 de octubre de 2023
64	CDHEZ/306/2022	Acuerdo de no responsabilidad	Docente de la Estancia Infantil "Mi Lugarcito", de Calera de Víctor Rosales, Zacatecas.	Derechos de Niñas, Niños y Adolescentes, en relación con el derecho a la integridad física y psicológica.	23 de octubre de 2023
65	CDHEZ/072/2020	Acuerdo de no responsabilidad	Elementos de la Policía Estatal Preventiva, de la Secretaría de Seguridad Pública de Zacatecas.	Derecho a la legalidad y seguridad jurídica, en relación con el derecho a no ser objeto de detenciones arbitrarias.	27 de octubre de 2023
66	CDHEZ/169/2023	Acuerdo de no responsabilidad	Elementos de la Dirección de Seguridad Pública Municipal de Trancoso, Zacatecas.	Derecho a la legalidad y seguridad jurídica, en relación con el derecho a no ser objeto de detenciones arbitrarias.	3 de octubre de 2023
67	CDHEZ/619/2023	Acuerdo de no responsabilidad	Juez Comunitario de Tepechitlán, Zacatecas.	Derecho a la legalidad y seguridad jurídica.	6 de noviembre de 2023
68	CDHEZ/274/2023	Acuerdo de no responsabilidad	Fiscal del Ministerio Público, adscrito a la Unida Especializada en Investigación Mixta número II, del distrito Judicial de Jerez, Zacatecas.	Derecho a la salud, en relación con el deber del Estado garante de las personas privadas de la libertad.	27 de noviembre de 2023

No.	Expediente	Acuerdo	Autoridad Presunta Responsable	Derecho Humano analizado	Fecha
69	CDHEZ/120/2020	Acuerdo de no responsabilidad	Elementos de la Policía Estatal Preventiva.	Derecho a la integridad y seguridad personal, en su modalidad de derecho a la integridad física y psicológica.	30 de noviembre de 2023
70	CDHEZ/308/2023	Acuerdo de no responsabilidad	Fiscal del Ministerio Público, adscrito a la Unidad Especializada en Investigación Mixta, del Distrito Judicial de Villanueva, Zacatecas.	Derecho al debido proceso, en relación con el derecho de acceso a la justicia.	21 de noviembre de 2023
71	CDHEZ/358/2023	Acuerdo de no responsabilidad	Personal de la Presidencia Municipal de Zacatecas.	Derecho a la legalidad y seguridad jurídica.	11 de diciembre de 2023
72	CDHEZ/700/2023	Acuerdo de no responsabilidad	Personal adscrito a la Secretaría General de Acuerdos del Tribunal Superior de Justicia del Estado de Zacatecas.	Derecho a la legalidad y seguridad jurídica.	14 de diciembre de 2023

V.2.2.6.4. Incompetencia por remitirse a la CNDH

No.	Expediente	Acuerdo	Autoridad Presunta Responsable	Fecha
1	CDHEZ/013/2023	Incompetencia por remitirse a la CNDH	Elementos de la Guardia Nacional.	12 de enero de 2023
2	CDHEZ/015/2023	Incompetencia por remitirse a la CNDH	Personal del Instituto de Seguridad y Servicios Sociales de los Trabajadores del Estado (ISSSTE).	13 de enero de 2023
3	CDHEZ/004/2023	Incompetencia por remitirse a la CNDH	Personal del gimnasio Smart Fit, ubicado en la Ciudad de México.	13 de enero de 2023
4	CDHEZ/055/2023	Incompetencia por remitirse a la CNDH	Instituto de Seguridad y Servicios Sociales del Estado, Delegación Zacatecas.	7 de febrero de 2023
5	CDHEZ/064/2023	Incompetencia por remitirse a la CNDH	Personal del Instituto Nacional de Migración, adscrito a la Estación Migratoria Siglo XXI, en la Ciudad de México.	13 de febrero de 2023
6	CDHEZ/063/2023	Incompetencia por remitirse a la CNDH	Médico cirujano adscrito al Instituto de Seguridad y Servicios Sociales de los Trabajadores del Estado, delegación Zacatecas.	13 de febrero de 2023
7	CDHEZ/040/2023	Incompetencia por remitirse a la CNDH	Presidente del Comité de Ética Prevención de Conflicto de Interés (CEOCI).	1 de febrero de 2023
8	CDHEZ/048/2023	Incompetencia por remitirse a la CNDH	Personal del Centro Federal de Reinserción Social, número 15 CPS, en el Estado de Chiapas.	3 de febrero de 2023
9	CDHEZ/084/2023	Incompetencia por remitirse a la CNDH	Personal del Banco Bienestar, en Fresnillo, Zacatecas.	23 de febrero de 2023
10	CDHEZ/094/2023	Incompetencia por remitirse a la CNDH	Personal del Instituto Nacional del Suelo Sustentable (INSUS), Delegación Zacatecas.	3 de marzo de 2023
11	CDHEZ/106/2023	Incompetencia por remitirse a la CNDH	Personal del Instituto Mexicano del Seguro Social, Delegación Zacatecas.	7 de marzo de 2023
12	CDHEZ/105/2023	Incompetencia por remitirse a la CNDH	Elementos de la Guardia Nacional.	8 de marzo de 2023
13	CDHEZ/141/2023	Incompetencia por remitirse a la CNDH	Personal del Tribunal Unitario Agrario N° 1, de Guadalupe, Zacatecas.	20 de marzo de 2023
14	CDHEZ/185/2023	Incompetencia por remitirse a la CNDH	Personal médico del Hospital General número 1, del Instituto Mexicano del Seguro Social, Delegación Zacatecas.	10 de abril de 2023
15	CDHEZ/188/2023	Incompetencia por remitirse a la CNDH	Instituto Mexicano del Seguro Social.	14 de abril de 2023

No.	Expediente	Acuerdo	Autoridad Presunta Responsable	Fecha
16	CDHEZ/190/2023	Incompetencia por remitirse a la CNDH	Personal médico del Hospital General número 1, del Instituto Mexicano del Seguro Social, Delegación Zacatecas.	14 de abril de 2023
17	CDHEZ/214/2023	Incompetencia por remitirse a la CNDH	Personal Médico adscrito al Hospital General número 1, del Instituto Mexicano del Seguro Social, Delegación Zacatecas.	24 de abril de 2023
18	CDHEZ/229/2023	Incompetencia por remitirse a la CNDH	Personal de la Junta Federal de Conciliación y Arbitraje, Junta Especial No. 53, ubicada en Zacatecas, Zacatecas.	26 de abril de 2023
19	CDHEZ/211/2023	Incompetencia por remitirse a la CNDH	Elementos del Ejército Mexicano, de la Secretaría de la Defensa Nacional.	25 de abril de 2023
20	CDHEZ/259/2023	Incompetencia por remitirse a la CNDH	Coronel de Infantería Comandante del Grupo, del Séptimo Grupo de Infantería, con destacamento militar en Jalpa, Zacatecas.	15 de mayo de 2023
21	CDHEZ/254/2023	Incompetencia por remitirse a la CNDH	Jefa del Departamento de Unidades de Aprendizaje del Área de Humanística del Instituto Politécnico Nacional.	19 de mayo de 2023
22	CDHEZ/269/2023	Incompetencia por remitirse a la CNDH	Elementos del Ejército Mexicano, de la Secretaría de la Defensa Nacional.	18 de mayo de 2023
23	CDHEZ/276/2023	Incompetencia por remitirse a la CNDH	Subdirectora Académica del Instituto Tecnológico Nacional de México, con sede en Zacatecas.	18 de mayo de 2023
24	CDHEZ/671/2022	Incompetencia por remitirse a la CNDH	Personal del Centro Estatal de Reinserción Social Femenil, de Cieneguillas, Zacatecas.	8 de mayo de 2023
25	CDHEZ/258/2023	Incompetencia por remitirse a la CNDH	Subdirectora Académica del Instituto Tecnológico Nacional de México, con sede en Zacatecas.	15 de mayo de 2023
26	CDHEZ/302/2023	Incompetencia por remitirse a la CNDH	Enfermera Docente del CEBETis N° 215, ubicado en Loreto, Zacatecas.	25 de mayo de 2023
27	CDHEZ/217/2023	Incompetencia por remitirse a la CNDH	Jefe de Gobierno del Turno Vespertino del Hospital General del Instituto de Seguridad y Servicios Sociales de los Trabajadores del Estado, Delegación Zacatecas.	4 de mayo de 2023
28	CDHEZ/307/2023	Incompetencia por remitirse a la CNDH	Área de Prestaciones Económicas del Instituto Mexicano del Seguro Social.	2 de junio de 2023
29	CDHEZ/313/2023	Incompetencia por remitirse a la CNDH	Fiscalía General de la República.	2 de junio de 2023

No.	Expediente	Acuerdo	Autoridad Presunta Responsable	Fecha
30	CDHEZ/343/2023	Incompetencia por remitirse a la CNDH	Elementos de la Guardia Nacional.	8 de junio de 2023
31	CDHEZ/344/2023	Incompetencia por remitirse a la CNDH	Ejército Mexicano.	8 de junio de 2023
32	CDHEZ/336/2023	Incompetencia por remitirse a la CNDH	Elementos de la Guardia Nacional, Secretaría de Seguridad y Protección Ciudadana del Gobierno Federal.	8 de junio de 2023
33	CDHEZ/329/2023	Incompetencia por remitirse a la CNDH	Personal adscrito al Instituto de Seguridad y Servicios Sociales de los Trabajadores del Estado. (ISSSTE)	9 de junio de 2023
34	CDHEZ/341/2023	Incompetencia por remitirse a la CNDH	Personal adscrito al Instituto Mexicano del Seguro Social. (IMSS)	5 de junio de 2023
35	CDHEZ/347/2023	Incompetencia por remitirse a la CNDH	Encargado de Pensiones del Instituto de Seguridad y Servicios Sociales de los Trabajadores del Estado, Delegación Zacatecas. (ISSSTEZAC)	9 de junio de 2023
36	CDHEZ/369/2023	Incompetencia por remitirse a la CNDH	Personal adscrito al Instituto Mexicano del Seguro Social. (IMSS)	16 de junio de 2023
37	CDHEZ/342/2023	Incompetencia por remitirse a la CNDH	Instituto Nacional de Migración.	9 de junio de 2023
38	CDHEZ/392/2023	Incompetencia por remitirse a la CNDH	Personal médico adscrita al Departamento de Displasias de la Clínica N° 1, del Instituto Mexicano del Seguro Social en Zacatecas.	27 de junio de 2023
39	CDHEZ/427/2023	Incompetencia por remitirse a la CNDH	Personal médico del área de urgencias, del Instituto de Seguridad y Servicios Sociales de los Trabajadores del Estado, Delegación Zacatecas.	4 de julio de 2023
40	CDHEZ/428/2023	Incompetencia por remitirse a la CNDH	Personal del Registro Agrario Nacional, Delegación Zacatecas.	7 de julio de 2023
41	CDHEZ/418/2023	Incompetencia por remitirse a la CNDH	Personal Médico adscrito al Hospital General de Zacatecas, del Instituto de Seguridad y Servicios Sociales de los Trabajadores del Estado (ISSSTE N° 26).	3 de julio de 2023
42	CDHEZ/479/2023	Incompetencia por remitirse a la CNDH	Instituto de Seguridad y Servicios Sociales de los Trabajadores del Estado, Delegación Zacatecas.	18 de julio de 2023
43	CDHEZ/465/2023	Incompetencia por remitirse a la CNDH	Personal de la Secretaría del Bienestar, Delegación Zacatecas.	20 de julio de 2023
44	CDHEZ/375/2023	Incompetencia por remitirse a la CNDH	Juez de Ejecución y Sanciones del Estado de Zacatecas.	18 de julio de 2023

No.	Expediente	Acuerdo	Autoridad Presunta Responsable	Fecha
45	CDHEZ/499/2023	Incompetencia por remitirse a la CNDH	Personal del Centro Federal de Readaptación Social N° 16, en Coatlán del Río, Morelos.	27 de julio de 2023
46	CDHEZ/516/2023	Incompetencia por remitirse a la CNDH	Elementos del Ejército Mexicano, de la Secretaría de la Defensa Nacional.	8 de agosto de 2023
47	CDHEZ/501/2023	Incompetencia por remitirse a la CNDH	Personal del Instituto de Seguridad y Servicios Sociales de los Trabajadores del Estado (ISSSTE).	9 de agosto de 2023
48	CDHEZ/473/2023	Incompetencia por remitirse a la CNDH	Elementos del 35 Batallón de Infantería, de la Secretaría de la Defensa Nacional.	1 de agosto de 2023
49	CDHEZ/526/2023	Incompetencia por remitirse a la CNDH	Personal adscrito al Departamento de Vivienda de la Subdelegación de Prestaciones del ISSTE.	15 de agosto de 2023
50	CDHEZ/563/2023	Incompetencia por remitirse a la CNDH	Secretaría de Educación Pública.	29 de agosto de 2023
51	CDHEZ/587/2023	Incompetencia por remitirse a la CNDH	Personal del área de medicina del trabajo, del Instituto Mexicano del Seguro Social, delegación Zacatecas.	11 de septiembre de 2023
52	CDHEZ/603/2023	Incompetencia por remitirse a la CNDH	Jefe del Área de Traumatología de Instituto Mexicano del Seguro Social, Delegación Zacatecas.	19 de septiembre de 2023
53	CDHEZ/618/2023	Incompetencia por remitirse a la CNDH	Director de la Universidad Pedagógica Nacional (UPN)	26 de septiembre de 2023
54	CDHEZ/622/2023	Incompetencia por remitirse a la CNDH	Docente adscrita al Centro de Estudios Tecnológicos Industriales y de Servicios (CETIS) N° 113, de Guadalupe, Zacatecas.	27 de septiembre de 2023
55	CDHEZ/625/2023	Incompetencia por remitirse a la CNDH	Personal del Instituto Mexicano del Seguro Social, Delegación Zacatecas.	27 de septiembre de 2023
56	CDHEZ/629/2023	Incompetencia por remitirse a la CNDH	Personal del Instituto de Seguridad y Servicios Sociales de los Trabajadores del Estado (ISSSTE).	28 de septiembre de 2023
57	CDHEZ/143/2022 y sus acumulados CDHEZ/154/2022 CDHEZ/735/2022	Incompetencia por remitirse a la CNDH	Gobernador Constitucional del Estado de Zacatecas.	28 de septiembre de 2023
58	CDHEZ/154/2022 CDHEZ/735/2022 se acumularon al CDHEZ/143/2022	Incompetencia por remitirse a la CNDH	Gobernador Constitucional del Estado de Zacatecas.	28 de septiembre de 2023

No.	Expediente	Acuerdo	Autoridad Presunta Responsable	Fecha
59	CDHEZ/735/2022C DHEZ/154/2022 se acumularon al CDHEZ/143/2022	Incompetencia por remitirse a la CNDH	Gobernador Constitucional del Estado de Zacatecas.	28 de septiembre de 2023
60	CDHEZ/572/2023	Incompetencia por remitirse a la CNDH	Elementos de la Guardia Nacional.	29 de septiembre de 2023
61	CDHEZ/660/2023	Incompetencia por remitirse a la CNDH	Personal de la Comisión Federal de Electricidad.	9 de octubre de 2023
62	CDHEZ/651/2023	Incompetencia por remitirse a la CNDH	Personal adscrito a la Dirección General de Sanidad DN11, de la Secretaría de la Defensa Nacional.	6 de octubre de 2023
63	CDHEZ/680/2023	Incompetencia por remitirse a la CNDH	Docente adscrita al Centro de Estudios Tecnológicos Industriales y de Servicios (CETIS) N° 113, de Guadalupe, Zacatecas.	16 de octubre de 2023
64	CDHEZ/680/2023	Incompetencia por remitirse a la CNDH	Personal de la Preparatoria del Centro de Estudios Tecnológicos Industrial y de Servicios No. 113, de Guadalupe, Zacatecas.	16 de octubre de 2023
65	CDHEZ/693/2023	Incompetencia por remitirse a la CNDH	Elementos del Ejército Mexicano, adscritos al 97 Batallón de Infantería, con sede en Fresnillo, Zacatecas.	24 de octubre de 2023
66	CDHEZ/697/2023	Incompetencia por remitirse a la CNDH	Elementos de la Guardia Nacional.	23 de octubre de 2023
67	CDHEZ/704/2023	Incompetencia por remitirse a la CNDH	Administrador Regional en Zacatecas, del Consejo de la Judicatura Federal.	25 de octubre de 2023
68	CDHEZ/708/2023	Incompetencia por remitirse a la CNDH	Secretario Ejecutivo A, de la Administración Regional en Zacatecas, del Consejo de la Judicatura Federal.	26 de octubre de 2023
69	CDHEZ/718/2023	Incompetencia por remitirse a la CNDH	Elementos del Ejército Mexicano, adscritos al 97 Batallón de Infantería, con sede en Fresnillo, Zacatecas.	30 de octubre de 2023
70	CDHEZ/722/2023	Incompetencia por remitirse a la CNDH	Elementos de la Secretaría de la Defensa Nacional.	31 de octubre de 2023
71	CDHEZ/735/2023	Incompetencia por remitirse a la CNDH	Personal adscrito al Programa del Pensión para el Bienestar de Personas con Discapacidad, de la Secretaría del Bienestar en Zacatecas.	9 de noviembre de 2023

No.	Expediente	Acuerdo	Autoridad Presunta Responsable	Fecha
72	CDHEZ/736/2023	Incompetencia por remitirse a la CNDH	Elementos de la SEDENA.	14 de noviembre de 2023
73	CDHEZ/747/2023	Incompetencia por remitirse a la CNDH	Personal del Instituto Mexicano del Seguro Social, Delegación Zacatecas.	14 de noviembre de 2023
74	CDHEZ/756/2023	Incompetencia por remitirse a la CNDH	Personal del CERESO Federal de Readaptación Social No.13 C.P.S., de Miahuatlán de Porfirio Díaz, Oaxaca.	17 de noviembre de 2023
75	CDHEZ/725/2023	Incompetencia por remitirse a la CNDH	Personal del Instituto Nacional de Migración.	16 de noviembre de 2023
76	CDHEZ/779/2023	Incompetencia por remitirse a la CNDH	Personal médico del Instituto Mexicano del Seguro Social	23 de noviembre de 2023
77	CDHEZ/786/2023	Incompetencia por remitirse a la CNDH	Personal administrativo adscrito al área de pensiones, del Instituto Mexicano del Seguro Social.	27 de noviembre de 2023
78	CDHEZ/802/2023	Incompetencia por remitirse a la CNDH	Personal médico del Instituto Mexicano del Seguro Social.	4 de diciembre de 2023
79	CDHEZ/805/2023	Incompetencia por remitirse a la CNDH	Personal de la Secretaría del Bienestar, Delegación Zacatecas.	6 de diciembre de 2023
80	CDHEZ/804/2023	Incompetencia por remitirse a la CNDH	Personal del Registro Agrario Nacional, Delegación Zacatecas.	7 de diciembre de 2023
81	CDHEZ/774/2023	Incompetencia por remitirse a la CNDH	Agente del Ministerio Público de la Federación, Titular de la Cédula I-3 de la Unidad de Investigación y Litigación de Zacatecas.	11 de diciembre de 2023
82	CDHEZ/812/2023	Incompetencia por remitirse a la CNDH	Elementos de la Coordinación Nacional Antisecuestro en Zacatecas.	13 de diciembre de 2023

V.2.2.6.5. Acuerdo de queja no presentada

No.	Expediente	Acuerdo	Autoridad Presunta Responsable	Derecho Humano analizado	Fecha
1	CDHEZ/218/2022	No Presentada	Policía Estatal Preventiva de Zacatecas.	No aplica	5 de enero de 2023
2	CDHEZ/760/2022	No Presentada	Personal del Ayuntamiento de Sombrerete Zacatecas.	No aplica	6 de enero de 2023
3	CDHEZ/775/2022	No Presentada	Elementos de la Dirección de Seguridad Pública municipal de Guadalupe, Zacatecas.	No aplica	9 de enero de 2023
4	CDHEZ/658/2022	No Presentada	H. Ayuntamiento Municipal de Guadalupe Zacatecas.	No aplica	23 de enero de 2023
5	CDHEZ/655/2022	No Presentada	Diputadas y Diputados de la LXIV Legislatura del Estado de Zacatecas.	No aplica	23 de enero de 2023
6	CDHEZ/022/2022	No Presentada	Elementos de Protección Civil municipal de Zacatecas.	Derecho a la legalidad y seguridad jurídica, en relación con la falta de fundamentación y motivación de los actos de molestia.	17 de enero de 2023
7	CDHEZ/773/2022	No Presentada	Fiscal del Ministerio Público, adscrito al Distrito Judicial de Jalpa, Zacatecas.	No aplica	25 de enero de 2023
8	CDHEZ/050/2023	No Presentada	Centro de Reinserción Social de Ojocaliente, Zacatecas.	No aplica	2 de febrero de 2023

No.	Expediente	Acuerdo	Autoridad Presunta Responsable	Derecho Humano analizado	Fecha
9	CDHEZ/777/2022	No Presentada	Elementos de la Policía Penitenciaria del Centro Regional de Reinserción Social Varonil de Cieneguillas, Zacatecas.	Derecho a la legalidad y seguridad personal, en relación con la integridad física.	24 de febrero de 2023
10	CDHEZ/256/2022	No Presentada	Elementos de la Policía Metropolitana, de la Secretaría de Seguridad Pública del Zacatecas.	No aplica	6 de marzo de 2023
11	CDHEZ/016/2023	No Presentada	Junta Intermunicipal de Agua Potable y Alcantarillado de Zacatecas.	No aplica	1 de marzo de 2023
12	CDHEZ/075/2023	No Presentada	Elementos de la Policía Metropolitana, de la Secretaría de Seguridad Pública del Zacatecas.	No aplica	13 de marzo de 2023
13	CDHEZ/108/2023	No Presentada	Secretaria del Agua y Medio Ambiente en el Estado de Zacatecas	No aplica	6 de marzo de 2023
14	CDHEZ/029/2023	No Presentada	Elementos de la Dirección de Seguridad Pública del municipio de Zacatecas.	No aplica	22 de marzo de 2023
15	CDHEZ/124/2023	No Presentada	Personal Administrativo de la Escuela de Restauración y Conservación de Zacatecas.	No aplica	21 de marzo de 2023

No.	Expediente	Acuerdo	Autoridad Presunta Responsable	Derecho Humano analizado	Fecha
16	CDHEZ/069/2023	No Presentada	Elementos de Seguridad Pública (no se especifica municipio ni Estado)	No aplica	1 de abril de 2023
17	CDHEZ/206/2023	No Presentada	Elementos de la Policía Estatal Preventiva, de la Secretaría de Seguridad Pública del Estado de Zacatecas.	No aplica	25 de abril de 2023
18	CDHEZ/127/2023	No Presentada	Instituto Electoral del Estado de Zacatecas.	No aplica	28 de abril de 2023
19	CDHEZ/774/2022	No Presentada	Personal de la Fiscalía General de Justicia del Estado de Zacatecas.	No aplica	21 de abril de 2023
20	CDHEZ/208/2023	No Presentada	No se especifica la autoridad.	No aplica	25 de abril de 2023
21	CDHEZ/187/2023	No Presentada	Elementos de Seguridad Pública Municipal de Pánuco, Zacatecas.	No aplica	13 de abril de 2023
22	CDHEZ/219/2023	No Presentada	Elementos de la Policía de Investigación, de la Fiscalía General de Justicia del Estado de Zacatecas.	No aplica	24 de abril de 2023
23	CDHEZ/178/2023	No Presentada	Servidores públicos adscritos a la Comisión Ejecutiva de Atención Integral a Víctimas, de la Fiscalía General de Justica del Estado de Zacatecas	No aplica	27 de abril de 2023

No.	Expediente	Acuerdo	Autoridad Presunta Responsable	Derecho Humano analizado	Fecha
24	CDHEZ/189/2023	No Presentada	Elementos de la Dirección de Seguridad Pública Municipal de Guadalupe, Zacatecas.	No aplica	3 de mayo de 2023
25	CDHEZ/173/2023	No Presentada	Personal adscrito al Centro de Desarrollo Educativo (CDE), de la Secretaría de Educación Pública del Estado de Zacatecas.	No aplica	15 de mayo de 2023
26	CDHEZ/030/2023	No Presentada	Procurador de Justicia del Estado de Zacatecas.	No aplica	15 de mayo de 2023
27	CDHEZ/200/2023	No Presentada	Elementos de la Policía Metropolitana del Estado de Zacatecas.	No aplica	3 de mayo de 2023
28	CDHEZ/239/2023	No Presentada	Director de la Policía de Seguridad Vial del Estado de Zacatecas.	No aplica	29 de mayo de 2023
29	CDHEZ/608/2022	No Presentada	Directora Académica del Colegio de Bachilleres del Estado de Zacatecas.	Derecho de petición.	15 de mayo de 2023
30	CDHEZ/322/2023	No Presentada	No se especifica la autoridad.	No aplica	13 de junio de 2023
31	CDHEZ/235/2023	No Presentada	Elementos de la Dirección de Seguridad Pública municipal de Villa de Cos, Zacatecas.	No aplica	8 de junio de 2023
32	CDHEZ/216/2023	No Presentada	Directora de la Escuela Secundaria Técnica N°73, de Guadalupe, Zacatecas.	No aplica	21 de junio de 2023

No.	Expediente	Acuerdo	Autoridad Presunta Responsable	Derecho Humano analizado	Fecha
33	CDHEZ/278/2023	No Presentada	Comisión Ejecutiva de Atención Integral a Víctimas del Estado.	No aplica	27 de junio de 2023
34	CDHEZ/362/2023	No Presentada	Elementos de la Policía Estatal Preventiva, de la Secretaría de Seguridad Pública del Estado de Zacatecas.	No aplica	30 de junio de 2023
35	CDHEZ/323/2023	No Presentada	Elementos de la Guardia Nacional	No aplica	3 de julio de 2023
36	CDHEZ/475/2023	No Presentada	Elementos de la Policía Estatal Preventiva, de la Secretaría de Seguridad Pública del Estado de Zacatecas.	No aplica	7 de agosto de 2023
37	CDHEZ/327/2023	No Presentada	Jefa del Departamento de Recursos Humanos del Instituto de la Defensoría Pública del Estado de Zacatecas.	No aplica	3 de agosto de 2023
38	CDHEZ/471/2023	No Presentada	Dirección de Seguridad Pública del municipio de Guadalupe, Zacatecas.	No aplica	16 de agosto de 2023
39	CDHEZ/512/2023	No Presentada	Sub directora del Colegio de Bachilleres Plantel 1 de Villa García, Zacatecas.	No aplica	15 de agosto de 2023
40	CDHEZ/472/2023	No Presentada	Presidente Municipal de Nochistlán de Mejía, Zacatecas.	No aplica	14 de agosto de 2023
41	CDHEZ/485/2023	No Presentada	No se especifica la autoridad.	No aplica	4 de agosto de 2023

No.	Expediente	Acuerdo	Autoridad Presunta Responsable	Derecho Humano analizado	Fecha
42	CDHEZ/407/2023	No Presentada	Ministerio Público (no se especificó más datos)	No aplica	4 de agosto de 2023
43	CDHEZ/562/2023	No Presentada	Personal de la Unidad Académica de Veterinaria, de la Universidad Autónoma de Zacatecas.	No aplica	30 de agosto de 2023
44	CDHEZ/408/2023	No Presentada	Director de la Escuela Secundaria "Margarita Maza de Juárez" en Guadalupe, Zacatecas.	No aplica	31 de agosto de 2023
45	CDHEZ/432/2023	No Presentada	Personal de la Comisión Federal de Electricidad.	No aplica	31 de agosto de 2023
46	CDHEZ/446/2023	No Presentada	Directora de la Escuela Primara "Ignacio Ramírez" del Teúl de González Ortega, Zacatecas.	No aplica	23 de agosto de 2023
47	CDHEZ/762/2022	No Presentada	Presidente Municipal de Ojocaliente, Zacatecas.	Derecho al trabajo, en relación con el derecho a que todo trabajo sea remunerado.	17 de agosto de 2023
48	CDHEZ/287/2023	No Presentada	Tesorera Municipal, del H. Ayuntamiento de Guadalupe, Zacatecas.	Derecho a la legalidad y seguridad jurídica, en relación con el derecho de acceso a la justicia.	14 de agosto de 2023
49	CDHEZ/305/2023	No Presentada	Docente de la Unidad Académica Preparatoria Número II, de la Universidad Autónoma de Zacatecas.	No aplica	4 de septiembre de 2023

No.	Expediente	Acuerdo	Autoridad Presunta Responsable	Derecho Humano analizado	Fecha
50	CDHEZ/337/2023	No Presentada	Personal del Centro de Readaptación y Reinserción Social de Fresnillo, Zacatecas.	No aplica	13 de septiembre de 2023
51	CDHEZ/487/2023	No Presentada	Defensora Pública adscrita al Instituto de la Defensoría Pública del Gobierno del Estado de Zacatecas.	No aplica	7 de septiembre de 2023
52	CDHEZ/508/2023	No Presentada	Director del Centro Regional de Reinserción Social Varonil de Cieneguillas, Zacatecas.	No aplica	13 de septiembre de 2023
53	CDHEZ/551/2023	No Presentada	Director General del Instituto Tecnológico Superior de Loreto, Zacatecas.	No aplica	19 de septiembre de 2023
54	CDHEZ/579/2023	No Presentada	Director General del Instituto Tecnológico Superior de Loreto, Zacatecas.	No aplica	19 de septiembre de 2023
55	CDHEZ/545/2023	No Presentada	Director del Centro Regional de Reinserción Social Varonil de Cieneguillas, Zacatecas.	No aplica	28 de septiembre de 2023
56	CDHEZ/568/2023	No Presentada	Secretario de Gobierno Municipal de Zacatecas.	No aplica	22 de septiembre de 2023
57	CDHEZ/597/2023	No Presentada	Elementos de la Policía Estatal Preventiva de la Secretaría de Seguridad Pública del Estado de Zacatecas.	No aplica	28 de septiembre de 2023

No.	Expediente	Acuerdo	Autoridad Presunta Responsable	Derecho Humano analizado	Fecha
58	CDHEZ/628/2023	No Presentada	Director General del Instituto Tecnológico Superior de Loreto, Zacatecas.	No aplica	9 de octubre de 2023
59	CDHEZ/607/2023	No Presentada	Elementos de la Dirección de Seguridad Pública Municipal de Guadalupe, Zacatecas.	No aplica	10 de octubre de 2023
60	CDHEZ/529/2023	No Presentada	Elementos de Seguridad Pública Municipal de Trancoso y/o elementos de la Policía Estatal Preventiva.	No aplica	16 de octubre de 2023
61	CDHEZ/607/2023	No Presentada	Juez de Control y Tribunal de Enjuiciamiento, del Distrito Judicial de la Capital	Presunta violación.	10 de octubre de 2023
62	CDHEZ/529/2023	No Presentada	Elementos de la Dirección de Seguridad Pública de Trancoso, Zacatecas.	Presunta violación.	16 de octubre de 2023
63	CDHEZ/641/2023	No Presentada	Personal de la Fiscalía General de Justicia del Estado de Zacatecas.	Presunta violación.	18 de octubre de 2023
64	CDHEZ/683/2023	No Presentada	No se especifica la autoridad.	No aplica	23 de octubre de 2023
65	CDHEZ/691/2023	No Presentada	Personal de la Universidad Tecnológica del Estado de Zacatecas.	No aplica	24 de octubre de 2023

No.	Expediente	Acuerdo	Autoridad Presunta Responsable	Derecho Humano analizado	Fecha
66	CDHEZ/703/2023	No Presentada	Docente de la Maestría en Posgrados en Ingeniería y Tecnología Aplicada, de la Universidad autónoma de Zacatecas.	No aplica	31 de octubre de 2023
67	CDHEZ/710/2023	No Presentada	Elementos de la Policía Metropolitana de Zacatecas.	No aplica	31 de octubre de 2023
68	CDHEZ/515/2023	No Presentada	No se especifica la autoridad.	No aplica	10 de noviembre de 2023
69	CDHEZ/723/2023	No Presentada	Elementos de la Policía Estatal Preventiva	No aplica	7 de noviembre de 2023
70	CDHEZ/727/2023	No Presentada	Personal médico adscrito al Centro de Reinserción Social Femenil, de Cieneguillas, Zacatecas.	No aplica	3 de noviembre de 2023
71	CDHEZ/705/2023	No Presentada	Campus Extensión Fresnillo de Medicina Humana, de la Universidad Autónoma de Zacatecas.	No aplica	21 de noviembre de 2023
72	CDHEZ/673/2023	No Presentada	Director de Seguridad Pública del municipio de Huanusco, Zacatecas.	No aplica	28 de noviembre de 2023
73	CDHEZ/242/2023	No Presentada	Elementos de la Policía Estatal Preventiva.	Derecho a la legalidad y seguridad jurídica, en relación a no ser objeto de ejecución ilegal de órdenes de cateo.	7 de noviembre de 2023
74	CDHEZ/688/2023	No Presentada	Secretaría de las Mujeres.	No aplica	7 de diciembre de 2023

No.	Expediente	Acuerdo	Autoridad Presunta Responsable	Derecho Humano analizado	Fecha
75	CDHEZ/395/2023	No Presentada	Elementos de la Policía Estatal Preventiva de Zacatecas.	No aplica	6 de diciembre de 2023
76	CDHEZ/730/2023	No Presentada	Personal del Centro Regional de Reinserción Social Varonil de Cieneguillas, Zacatecas	No aplica	8 de diciembre de 2023
77	CDHEZ/706/2023	No Presentada	Personal de Fiscalía General de Justicia del Estado de Zacatecas	No aplica	8 de diciembre de 2023
78	CDHEZ/742/2023	No Presentada	Personal de la Fiscalía General del Estado de Zacatecas.	No aplica	11 de diciembre de 2023

V.2.2.6.6. Falta de interés

No.	Expediente	Acuerdo	Autoridad Presunta Responsable	Derecho Humano analizado	Fecha
1	CDHEZ/612/2022	Falta de interés	Director del Centro Regional de Reinserción Social Varonil de Cieneguillas, Zacatecas.	Derecho al trabajo, en relación con el derecho a no ser víctima de hostigamiento laboral.	2 de febrero de 2023
2	CDHEZ/629/2022	Falta de interés	Elementos de la Secretaría de Seguridad Pública municipal de Zacatecas.	Derecho a la integridad y seguridad personal, en relación con la integridad física.	2 de febrero de 2023
3	CDHEZ/643/2022	Falta de interés	Presidente Municipal de Ojocaliente, Zacatecas.	Derecho al trabajo, en relación con el derecho a no ser víctima de violencia laboral.	13 de febrero de 2023
4	CDHEZ/458/2022	Falta de interés	Coordinadora Administrativa de la Secretaría de Seguridad Pública.	Derecho al trabajo, en su modalidad de no ser víctima de hostigamiento laboral.	15 de febrero de 2023
5	CDHEZ/194/2021	Falta de interés	Subdirector del Centro Regional de Reinserción Social Varonil, de Cieneguillas, Zacatecas.	Derecho de las personas privadas de la libertad, en relación con el derecho a no ser sujeto de incomunicación.	28 de febrero de 2023
6	CDHEZ/703/2022	Falta de interés	Elementos de la Policía de Seguridad Vial del Estado, adscritos al municipio de Jerez, Zacatecas.	Derecho a la legalidad y seguridad jurídica, en relación con la falta de fundamentación y motivación de los actos de molestia.	24 de febrero de 2023

No.	Expediente	Acuerdo	Autoridad Presunta Responsable	Derecho Humano analizado	Fecha
7	CDHEZ/646/2022	Falta de interés	Fiscal del Ministerio Público de la Unidad Especializada en Delitos de Fraude, de la Fiscalía General de Justicia del Estado de Zacatecas.	Derecho de acceso a la justicia.	10 de marzo de 2023
8	CDHEZ/603/2022	Falta de interés	Psicóloga adscrita al Sistema Municipal para el Desarrollo Integral de la Familia, Juan Aldama, Zacatecas	Derecho a la legalidad y seguridad jurídica, en relación con el derecho al acceso a la justicia	3 de marzo de 2023
9	CDHEZ/712/2022	Falta de interés	Elementos de la Dirección de Seguridad Pública, del municipio de Río Grande, Zacatecas.	Derecho a la legalidad y seguridad jurídica, en relación con el derecho a una falta de fundamentación y motivación de los actos de molestia.	17 de marzo de 2023
10	CDHEZ/051/2023	Falta de interés	Director del Instituto de Seguridad y Servicios Sociales de los Trabajadores del Estado de Zacatecas.	Derechos políticos, en relación con el derecho de petición.	28 de marzo de 2023
11	CDHEZ/686/2022	Falta de interés	Elementos de la Dirección de Seguridad Pública del municipio de Villa González Ortega, Zacatecas.	Derecho a la legalidad y seguridad jurídica, en relación con el derecho a no ser objeto de detenciones arbitrarias.	10 de abril de 2023

No.	Expediente	Acuerdo	Autoridad Presunta Responsable	Derecho Humano analizado	Fecha
12	CDHEZ/675/2022	Falta de interés	Director del Instituto de Seguridad y Servicios Sociales de los Trabajadores del Estado de Zacatecas.	Derecho al trabajo, en su modalidad de derecho a las prestaciones de seguridad social.	3 de abril de 2023
13	CDHEZ/480/2022	Falta de interés	Administradora del Hospital General de Zacatecas, "Luz González Cosío".	Derecho al trabajo, en su modalidad de no ser víctima de hostigamiento laboral.	18 de abril de 2023
14	CDHEZ/741/2022	Falta de interés	Elementos de la Dirección de Seguridad Pública Municipal de Guadalupe, Zacatecas.	Derecho a la legalidad y seguridad jurídica, en relación a no ser objeto de detenciones arbitrarias.	12 de mayo de 2023
15	CDHEZ/070/2023	Falta de interés	Subdirector Estatal de Atención Médica, de los Servicios de Salud de Zacatecas.		11 de mayo de 2023
16	CDHEZ/011/2023	Falta de interés	Elementos de la Dirección de Seguridad Pública Municipal de Guadalupe, Zacatecas.	Derechos de Niñas, Niños y Adolescentes, en relación con el derecho a la integridad psicológica.	23 de mayo de 2023
17	CDHEZ/232/2021	Falta de interés	Elementos de la Policía Estatal Preventiva, de la Secretaría de Seguridad Pública del Estado de Zacatecas.	Derecho a la legalidad y seguridad jurídica, en relación a no ser objeto de detenciones arbitrarias.	22 de mayo de 2023
18	CDHEZ/556/2022	Falta de interés	Subsecretario de Prevención del Delito de la Secretaría de Seguridad Pública del Estado de Zacatecas.	Derecho al trabajo, en su modalidad de no ser víctima de hostigamiento laboral.	25 de mayo de 2023

No.	Expediente	Acuerdo	Autoridad Presunta Responsable	Derecho Humano analizado	Fecha
19	CDHEZ/023/2022	Falta de interés	Directora de la Dirección de Seguridad Pública del municipio de Trancoso, Zacatecas.	Derecho a la legalidad y seguridad jurídica, en relación con el derecho a no ser objeto de actos de molestia indebidos.	12 de junio de 2023
20	CDHEZ/128/2023	Falta de interés	Fiscal del Ministerio Público de la Unidad de Actos U Omisiones Culposas con Motivo de Hechos de Tránsito, de la Fiscalía General de Justicia del Estado de Zacatecas.	Derecho a la procuración y acceso a la justicia en un plazo razonable.	19 de junio de 2023
21	CDHEZ/714/2022	Falta de interés	Subsecretario de Prevención del Delito.	Derecho al trabajo, en su modalidad de no ser víctima de hostigamiento laboral.	20 de junio de 2023
22	CDHEZ/112/2023	Falta de interés	Elementos de la Secretaría de Seguridad Pública municipal de Zacatecas.	Derecho a la legalidad y seguridad jurídica, en relación a no ser objeto de detenciones arbitrarias.	12 de julio de 2023
23	CDHEZ/116/2023	Falta de interés	Director de la Unidad Académica de Economía, de la Universidad Autónoma de Zacatecas.	Derechos políticos, en relación con el derecho de petición.	11 de julio de 2023
24	CDHEZ/068/2023	Falta de interés	Sub inspector de Policía Estatal Preventiva, de la Secretaría de Seguridad Pública del Estado de Zacatecas.	Derecho a la legalidad y seguridad jurídica, en relación con el derecho a no ser objeto de detenciones arbitrarias.	17 de julio de 2023

No.	Expediente	Acuerdo	Autoridad Presunta Responsable	Derecho Humano analizado	Fecha
25	CDHEZ/161/2023	Falta de interés	Directora de Regularización de Fraccionamientos Rurales, de la Secretaría de Desarrollo Urbano, Vivienda y Ordenamiento Territorial del Estado de Zacatecas.	Derecho a recibir un trato digno.	18 de julio de 2023
26	CDHEZ/245/2023	Falta de interés	Jueza del Tribunal Laboral de la Región Centro-Sur con sede en la ciudad de Zacatecas.	Derecho de acceso a la justicia.	21 de julio de 2023
27	CDHEZ/087/2023	Falta de interés	Elementos de la Dirección de Policía de Seguridad Vial, de la Secretaría de Seguridad Pública del Estado de Zacatecas.	Derecho a la legalidad y seguridad jurídica, en su modalidad de falta de fundamentación y motivación legal, de los actos de molestia.	31 de julio de 2023
28	CDHEZ/244/2023	Falta de interés	Maestra en Ciencias, Apoyo Académica Administrativa, Edificio Centro y Apoyo en Gestión en Calidad y Becas del Programa III, de la Unidad Académica de Preparatorias de la Universidad Autónoma de Zacatecas.	Derecho de Niñas, Niños y Adolescentes, en relación con el derecho a la educación.	4 de agosto de 2023
29	CDHEZ/158/2022	Falta de interés	Docente de la Escuela Primaria "Luis de la Rosa Oteiza" de Pinos, Zacatecas.	Derecho de las niñas, niños y adolescentes, en relación con el derecho a vivir una vida libre de violencia.	14 de agosto de 2023

No.	Expediente	Acuerdo	Autoridad Presunta Responsable	Derecho Humano analizado	Fecha
30	CDHEZ/347/2020	Falta de interés	Elementos de la Dirección de Seguridad Pública del municipio de Zacatecas.	Derecho a la libertad y seguridad personal, en relación con el derecho a no ser objeto de detenciones arbitrarias.	15 de agosto de 2023
31	CDHEZ/435/2023	Falta de interés	Directora de Desarrollo del Talento en Ciencia, del Consejo Zacatecano de Ciencia, Tecnología e Innovación del Estado de Zacatecas.	Derecho a la legalidad y seguridad jurídica, en relación a la falta de fundamentación y motivación de los actos de molestia.	14 de agosto de 2023
32	CDHEZ/354/2022	Falta de interés	Elementos de la Dirección de Seguridad Pública de Fresnillo, Zacatecas.	Derecho a la legalidad y a la seguridad jurídica, en relación con el derecho a no ser objeto de detenciones arbitrarias.	11 de agosto de 2023
33	CDHEZ/285/2023	Falta de interés	Personal adscrito a la Secretaría de Seguridad Pública de Zacatecas.	Derecho a la legalidad y seguridad jurídica, en relación con la detención arbitraria.	14 de septiembre de 2023
34	CDHEZ/061/2023 y acumulado CDHEZ/079/2023	Falta de interés	Elementos de la Policía Estatal Preventiva, de la Secretaría de Seguridad Pública del Estado.	Derecho a la legalidad y seguridad jurídica, en relación con la inviolabilidad del domicilio.	14 de septiembre de 2023
35	CDHEZ/079/2023 se acumuló al CDHEZ/061/2023	Falta de interés	Elementos de la Policía Estatal Preventiva, de la Secretaría de Seguridad Pública del Estado.	Derecho a la legalidad y seguridad jurídica, en relación con la inviolabilidad del domicilio.	14 de septiembre de 2023

No.	Expediente	Acuerdo	Autoridad Presunta Responsable	Derecho Humano analizado	Fecha
36	CDHEZ/332/2023	Falta de interés	Elementos de la Policía de Seguridad Vial, de la Secretaría de Seguridad Pública del Estado de Zacatecas.	Derecho a la legalidad y seguridad jurídica, en relación con el derecho a no ser objeto de detención arbitraria.	20 de septiembre de 2023
37	CDHEZ/558/2023	Falta de interés	Elementos de la Policía Estatal Preventiva, de la Secretaría de Seguridad Pública del Estado de Zacatecas.	Derecho a la legalidad y seguridad personal, en relación con el derecho a no ser objeto de detenciones arbitrarias.	15 de septiembre de 2023
38	CDHEZ/156/2023	Falta de interés	Fiscal del Ministerio Público adscrito a la Unidad de Investigación Mixta del Distrito Judicial de Sombrerete, Zacatecas.	Derecho de acceso a la justicia.	1 de septiembre de 2023
39	CDHEZ/026/2023	Falta de interés	Elementos de la Secretaría de Seguridad Pública de Zacatecas.	Derecho a la libertad y seguridad personal, en relación con el derecho a no ser objeto de detenciones arbitrarias.	22 de septiembre de 2023
40	CDHEZ/419/2023	Falta de interés	Responsable de la Maestría en Educación y Desarrollo Profesional Docente de la Unidad Académica de Docencia Superior, de la Universidad Autónoma de Zacatecas.	Derecho al trabajo, en relación con el derecho de no ser víctima de hostigamiento laboral.	25 de septiembre de 2023

No.	Expediente	Acuerdo	Autoridad Presunta Responsable	Derecho Humano analizado	Fecha
41	CDHEZ/279/2023	Falta de interés	Elementos de la Secretaría de Seguridad Pública municipal de Zacatecas.	Derecho a la legalidad y seguridad jurídica, en relación con el derecho a no ser objeto de detenciones arbitrarias.	25 de septiembre de 2023
42	CDHEZ/315/2023	Falta de interés	Fiscales del Ministerio Público, adscritos a la Unidad Especializada en Investigación de Homicidios Dolosos, de la Fiscalía General de Justicia del Estado de Zacatecas.	Derecho a la legalidad y seguridad jurídica.	26 de septiembre de 2023
43	CDHEZ/595/2023	Falta de interés	Elementos de la Policía Estatal Preventiva, de la Secretaría de Seguridad Pública de Zacatecas.	Derecho a la legalidad y seguridad jurídica, en relación a no ser objeto de detenciones arbitrarias.	26 de septiembre de 2023
44	CDHEZ/328/2023	Falta de interés	Personal del Despacho de la Secretaría Particular, de la Presidencia municipal de Guadalupe, Zacatecas.	Derecho a recibir un trato digno.	29 de septiembre de 2023
45	CDHEZ/046/2022	Falta de interés	Elementos de la Policía de Investigación, de la Fiscalía General de Justicia del Estado de Zacatecas.	Derecho a la legalidad y seguridad jurídica, en relación con el derecho a no ser objeto de actos de molestia indebidos.	4 de septiembre de 2023

No.	Expediente	Acuerdo	Autoridad Presunta Responsable	Derecho Humano analizado	Fecha
46	CDHEZ/309/2023	Falta de interés	Coordinadora Administrativa de la Secretaría de la Función Pública del Estado de Zacatecas.	Derecho a la legalidad y seguridad jurídica, en relación con el derecho al trabajo.	14 de septiembre de 2023
47	CDHEZ/628/2022	Falta de interés	Elementos de la Dirección de Seguridad Pública municipal de Ojocaliente, Zacatecas.	Derecho a la seguridad y libertad personal.	25 de septiembre de 2023
48	CDHEZ/456/2023	Falta de interés	Elementos de la Policía Metropolitana del Estado de Zacatecas.	Derecho a la legalidad y seguridad jurídica, en relación con el derecho a no ser objeto de detenciones arbitrarias.	2 de octubre de 2023
49	CDHEZ/132/2023	Falta de interés	Director del Instituto de Seguridad y Servicios Sociales de los Trabajadores del Estado de Zacatecas.	Derecho al trabajo, en relación con el derecho a las prestaciones de seguridad social.	27 de octubre de 2023
50	CDHEZ/007/2023	Falta de interés	Presidenta Municipal de Juchipila, Zacatecas.	Derecho a la igualdad y trato digno, en relación con el derecho a la igualdad de oportunidades.	31 de octubre de 2023
51	CDHEZ/166/2022	Falta de interés	Elementos de la Secretaría de Seguridad Pública municipal de Zacatecas.	Derecho a la libertad y seguridad personal, en relación al ejercicio indebido de la función pública.	31 de octubre de 2023

No.	Expediente	Acuerdo	Autoridad Presunta Responsable	Derecho Humano analizado	Fecha
52	CDHEZ/221/2022	Falta de interés	Elementos de la Secretaría de Seguridad Pública municipal de Zacatecas.	Derecho a la legalidad y seguridad jurídica, en relación al derecho a no ser objeto de actos de molestia indebidos en la propiedad o posesiones.	31 de octubre de 2023
53	CDHEZ/461/2021	Falta de interés	Elementos de la Policía Estatal Preventiva, de la Secretaría de Seguridad Pública del Estado de Zacatecas.	Derecho a la legalidad y seguridad jurídica, en relación con el derecho a no ser objeto de actos de molestia indebidos.	16 de octubre de 2023
54	CDHEZ/461/2021	Falta de interés	Elementos de la Policía Estatal Preventiva.	Derecho a la legalidad y seguridad jurídica, en relación con el derecho a no ser objeto de actos de molestia indebidos.	16 de octubre de 2023
55	CDHEZ/430/2023	Falta de interés	Elementos de la Policía Estatal Preventiva.	Derecho a la integridad y seguridad personal, en relación con la integridad física.	6 de noviembre de 2023
56	CDHEZ/438/2023	Falta de interés	Elementos de la Policía de Seguridad Vial, de la Secretaría de Seguridad Pública del Estado de Zacatecas.	Derecho a la legalidad y a la seguridad jurídica, en relación a no ser objeto de detenciones arbitrarias.	6 de noviembre de 2023
57	CDHEZ/242/2023	Falta de interés	Elementos de la Policía Estatal Preventiva.	Derecho a la legalidad y seguridad jurídica, en relación a no ser objeto de ejecución ilegal de órdenes de cateo.	7 de noviembre de 2023

No.	Expediente	Acuerdo	Autoridad Presunta Responsable	Derecho Humano analizado	Fecha
58	CDHEZ/416/2023	Falta de interés	Elementos de la Policía de Seguridad Vial, del municipio de Guadalupe, Zacatecas.	Derecho a la legalidad y seguridad jurídica, en relación a no ser objeto de detenciones arbitrarias.	2 de noviembre de 2023
59	CDHEZ/404/2022	Falta de interés	Elementos de la Policía de Investigación, de la Fiscalía General de Justicia del Estado de Zacatecas.	Derecho a la legalidad y seguridad jurídica, en relación con el derecho a no ser objeto de detención arbitraria.	23 de noviembre de 2023
60	CDHEZ/698/2023	Falta de interés	Presidente Municipal del municipio de Pinos, Zacatecas.	Derecho a la legalidad y seguridad jurídica.	22 de noviembre de 2023
61	CDHEZ/257/2023	Falta de interés	Directora del Sistema Municipal para el Desarrollo Integral de la Familia, de Ciudad Cuauhtémoc, Zacatecas.	Derecho a la legalidad y seguridad jurídica, en relación con el derecho al acceso a la justicia administrativa.	29 de noviembre de 2023
62	CDHEZ/546/2023	Falta de interés	Elementos de la dirección de Seguridad Pública, del municipio de Vetagrande, Zacatecas.	Derecho a la legalidad y seguridad jurídica, en relación a no ser objeto de detenciones arbitrarias.	30 de noviembre de 2023
63	CDHEZ/531/2022	Falta de interés	Elementos de la Policía Estatal Preventiva.	Derecho a la legalidad y seguridad jurídica.	9 de noviembre de 2023
64	CDHEZ/552/2022 acumulado al expediente CDHEZ/531/2022	Falta de interés	Elementos de la Policía Estatal Preventiva.	Derecho a la legalidad y seguridad jurídica.	9 de noviembre de 2023
65	CDHEZ/531/2022 se le acumulo CDHEZ/552/2022	Falta de interés	Elementos de la Policía Estatal Preventiva.	Derecho a la legalidad y seguridad jurídica.	9 de noviembre de 2023

No.	Expediente	Acuerdo	Autoridad Presunta Responsable	Derecho Humano analizado	Fecha
66	CDHEZ/198/2023	Falta de interés	Elementos de la Policía Estatal Preventiva.	Derecho de la niñez.	27 de noviembre de 2023
67	CDHEZ/468/2023	Falta de interés	Elementos de la Policía de Investigación, de la Fiscalía General de Justicia del Estado de Zacatecas.	Derecho a la inviolabilidad del domicilio.	6 de diciembre de 2023
68	CDHEZ/707/2022	Falta de interés	Fiscal del Ministerio Público, de la Fiscalía General de Justicia del Estado de Zacatecas.	Derecho al acceso a la justicia.	4 de diciembre de 2023
69	CDHEZ/363/2022	Falta de interés	Fiscal del Ministerio Público adscrito a la Unidad de Investigación Mixta XII, de la FJGE	Derecho de acceso a la justicia	11 de diciembre de 2023
70	CDHEZ/110/2022	Falta de interés	Personal médico, adscrito al Hospital General de Zacatecas	Derecho a la salud, en relación al derecho a la atención médica adecuada.	11 de diciembre de 2023
71	CDHEZ/261/2023	Falta de interés	Fiscal del Ministerio Público, adscrita a la Unidad de Actos u Omisiones Culposas y con motivo de hechos de Tránsito, de la Fiscalía General de Justicia del Estado de Zacatecas.	Derecho de acceso a la justicia.	12 de diciembre de 2023
72	CDHEZ/505/2022	Falta de interés	El entonces Director de Seguridad Pública del Municipio de Guadalupe, Zacatecas.	Derecho a la legalidad y seguridad jurídica, en relación con el derecho a no ser objeto de detención arbitraria.	12 de diciembre de 2023

V.2.2.6.7. Quejas improcedentes

No.	Expediente	Acuerdo	Autoridad Presunta Responsable	Derecho Humano analizado	Fecha
1	CDHEZ/012/2023	Improcedente	Encargado del programa de enfermedades transmitidas por vectores, adscrito a los Servicios de Salud de Zacatecas.	No aplica	13 de enero de 2023
2	CDHEZ/014/2023	Improcedente	Policía de Seguridad Vial, adscrito a la Dirección de Seguridad Vial del Estado de Zacatecas.	No aplica	13 de enero de 2023
3	CDHEZ/771/2022	Improcedente	Personal del Centro Regional de Reinserción Social Varonil de Cieneguillas, Zacatecas.	No aplica	2 de enero de 2023
4	CDHEZ/759/2022	Improcedente	Elemento de la Policía Estatal Preventiva, de la Secretaría de Seguridad Pública del Estado de Zacatecas.	No aplica	19 de enero de 2023
5	CDHEZ/370/2022	Improcedente	Fiscal del Ministerio Público de la Unidad Especializada en Investigación de Menores en Conflicto con la Ley, del Estado de Zacatecas.	Derecho al debido proceso, en su modalidad de procuración.	25 de enero de 2023
6	CDHEZ/758/2022	Improcedente	Personal de la Dirección de Protección Civil, del municipio de Zacatecas.	No aplica	3 de febrero de 2023

No.	Expediente	Acuerdo	Autoridad Presunta Responsable	Derecho Humano analizado	Fecha
7	CDHEZ/073/2023	Improcedente	Elementos de la Policía de Investigación, adscritos a la Unidad Especializada en Investigación Mixta del Distrito Judicial de Loreto, de la Fiscalía General de Justicia del Estado de Zacatecas.	No aplica	20 de febrero de 2023
8	CDHEZ/099/2023	Improcedente	Presidente de la Segunda Sala Penal, del Tribunal Superior de Justicia del Estado de Zacatecas.	No aplica	7 de marzo de 2023
9	CDHEZ/138/2023	Improcedente	Presidente Municipal de Concepción del Oro, Zacatecas.	No aplica	22 de marzo de 2023
10	CDHEZ/134/2023	Improcedente	Personal adscrito a la Secretaría de la Mujer, del Estado de Zacatecas.	No aplica	18 de marzo de 2023
11	CDHEZ/688/2022	Improcedente	Presidenta de la Junta Local de Conciliación y Arbitraje en el Estado de Zacatecas.	Derecho a la legalidad y seguridad jurídica, en relación al derecho al acceso a la justicia en conexidad con el dilación en su procuración.	12 de abril de 2023
12	CDHEZ/350/2022	Improcedente	Coordinador Estatal de Protección Civil.	Derecho al trabajo, en relación con el derecho a no ser objeto de hostigamiento laboral.	25 de abril de 2023

No.	Expediente	Acuerdo	Autoridad Presunta Responsable	Derecho Humano analizado	Fecha
13	CDHEZ/193/2023	Improcedente	Director de la Defensoría Pública del Estado de Zacatecas.	No aplica	14 de abril de 2023
14	CDHEZ/183/2023	Improcedente	Supervisor Escolar de Telesecundarias de la Región 10 Estatal.	No aplica	5 de abril de 2023
15	CDHEZ/176/2023	Improcedente	Secretario General del Sindicato Único de Trabajadores al Servicio del Estado, Municipios y Organismos Paraestatales (SUTSEMOP).	No aplica	3 de abril de 2023
16	CDHEZ/164/2023	Improcedente	Elementos de la Policía Estatal Preventiva, de la Secretaría de Seguridad Pública del Estado de Zacatecas.	No aplica	19 de abril de 2023
17	CDHEZ/107/2023	Improcedente	Director del Instituto Tecnológico Superior de Fresnillo, Zacatecas.	Derecho al trabajo, en relación con el derecho a la estabilidad en el empleo.	11 de abril de 2023
18	CDHEZ/184/2023	Improcedente	Directora del Centro de Atención Infantil No. 1, (CAI 1)	No aplica	8 de mayo de 2023
19	CDHEZ/232/2023	Improcedente	Fiscal del Ministerio Público, adscrito a la Unidad Especializada en Investigación Mixta, del Distrito Judicial de Ojocaliente, Zacatecas.	No aplica	2 de mayo de 2023

No.	Expediente	Acuerdo	Autoridad Presunta Responsable	Derecho Humano analizado	Fecha
20	CDHEZ/246/2023	Improcedente	Directora de la Universidad de Durango, con sede en Zacatecas.	No aplica	10 de mayo de 2023
21	CDHEZ/253/2023	Improcedente	Fiscal del Ministerio Público de la Fiscalía General de Justicia del Estado de Zacatecas.	No aplica	11 de mayo de 2023
22	CDHEZ/249/2023	Improcedente	Personal de la Secretaría de Salud y Servicios de Salud del Estado de Zacatecas.	Derecho a ser restituida en el empleo.	19 de mayo de 2023
23	CDHEZ/274/2023	Improcedente	Rector de la Universidad Politécnica de Zacatecas.	No aplica	22 de mayo de 2023
24	CDHEZ/234/2023	Improcedente	Sistema Municipal para el Desarrollo Integral de la Familia.	No aplica	17 de mayo de 2023
25	CDHEZ/293/2023	Improcedente	Autoridades de Suiza Cantón de Friburgo.	No aplica	26 de mayo de 2023
26	CDHEZ/608/2022	Improcedente	Directora Académica del Colegio de Bachilleres del Estado de Zacatecas.	Derecho de petición.	15 de mayo de 2023
27	CDHEZ/043/2023	Improcedente	Delegada de la Procuraduría de Protección a Niñas, Niños, Adolescentes y Familia, del DIF municipal de Juan Aldama, Zacatecas.	Derecho a la legalidad y seguridad jurídica, en relación al derecho al acceso a la justicia.	6 de junio de 2023
28	CDHEZ/353/2023	Improcedente	Director General Jurídico de la Secretaría de Educación.	No aplica	9 de junio de 2023

No.	Expediente	Acuerdo	Autoridad Presunta Responsable	Derecho Humano analizado	Fecha
29	CDHEZ/262/2023	Improcedente	Elementos de la Policía Estatal Preventiva.	No aplica	5 de junio de 2023
30	CDHEZ/359/2023	Improcedente	Presidente Municipal de Trancoso, Zacatecas.	No aplica	14 de junio de 2023
31	CDHEZ/201/2023	Improcedente	Elementos de la Dirección de Seguridad Pública de Guadalupe, Zacatecas.	No aplica	20 de junio de 2023
32	CDHEZ/388/2023	Improcedente	Secretario Ejecutivo del Sistema Estatal de la Secretaría de Seguridad Pública.	Derecho al trabajo	21 de junio de 2023
33	CDHEZ/104/2023	Improcedente	Presidencia Municipal de Morelos, Zacatecas.	Derecho a la igualdad y al trato digno.	19 de junio de 2023
34	CDHEZ/112/2022	Improcedente	Secretaría de las Mujeres.	Derecho al trabajo, en relación con el derecho a no ser víctima de hostigamiento laboral.	5 de julio de 2023
35	CDHEZ/398/2023	Improcedente	Autoridades del H. Ayuntamiento de General Pánfilo Natera, Zacatecas.	No aplica	4 de julio de 2023
36	CDHEZ/448/2023	Improcedente	Apoderado Legal de Servicios de Salud de Zacatecas.	No aplica	10 de julio de 2023
37	CDHEZ/422/2023	Improcedente	Fiscal del Ministerio Público, especializado en Homicidios Dolosos, del Distrito Judicial de Fresnillo, Zacatecas.	No aplica	6 de julio de 2023

No.	Expediente	Acuerdo	Autoridad Presunta Responsable	Derecho Humano analizado	Fecha
38	CDHEZ/414/2023	Improcedente	Supervisora de la zona N°55, de Valparaíso, Zacatecas.	No aplica	4 de julio de 2023
39	CDHEZ/378/2023	Improcedente	Personal médico del Hospital General de Jerez, Zacatecas.	No aplica	6 de julio de 2023
40	CDHEZ/690/2022	Improcedente	Jefe del Departamento de Criminalística, de la Fiscalía General de Justicia del Estado de Zacatecas.	Derecho a la legalidad y seguridad personal.	19 de julio de 2023
41	CDHEZ/415/2023	Improcedente	Docentes de la Escuela Secundaria "José María Rodríguez" de Guadalupe, Zacatecas.	No aplica	21 de julio de 2023
42	CDHEZ/291/2022	Improcedente	Directora de Capital Humano de la Secretaría de Educación del Estado.	Derecho al trabajo, en relación con el derecho a no ser víctima de hostigamiento laboral.	10 de julio de 2023
43	CDHEZ/367/2023	Improcedente	Directora de la Escuela Telesecundaria "Niños Héroes", de la comunidad de Martínez Domínguez, Guadalupe, Zacatecas.	Derechos de las niñas, niños y adolescentes, en relación con el derecho a la integridad física.	3 de agosto de 2023
44	CDHEZ/762/2022	Improcedente	Presidente Municipal de Ojocaliente, Zacatecas.	Derecho al trabajo, en relación con el derecho a que todo trabajo sea remunerado.	17 de agosto de 2023

No.	Expediente	Acuerdo	Autoridad Presunta Responsable	Derecho Humano analizado	Fecha
45	CDHEZ/528/2023	Improcedente	Servidor público adscrito al Departamento de Plazas y Mercados de la Presidencia Municipal de Zacatecas.	No aplica	18 de agosto de 2023
46	CDHEZ/538/2023	Improcedente	Directora de la Unidad Académica de Preparatorias, de la Universidad Autónoma de Zacatecas.	No aplica	18 de agosto de 2023
47	CDHEZ/298/2023	Improcedente	Presunto elemento de la Policía Estatal Preventiva.	Derecho de las mujeres a una vida libre de violencia, en relación con la violencia psicológica.	14 de agosto de 2023
48	CDHEZ/523/2023	Improcedente	Elementos de la Policía Estatal Preventiva, comisionada a la Dirección de Seguridad Pública de Loreto, Zacatecas.	No aplica	15 de agosto de 2023
49	CDHEZ/527/2023	Improcedente	Juez de Control o Ejecución. (aclarar con la visitadora)	No aplica	16 de agosto de 2023
50	CDHEZ/452/2023	Improcedente	Elementos de la Policía de Investigación, de la Fiscalía General de Justicia del Estado de Zacatecas.	No aplica	14 de agosto de 2023
51	CDHEZ/511/2023	Improcedente	Director de la Policía Estatal Preventiva, de la Secretaría de Seguridad Pública del Estado de Zacatecas.	No aplica	10 de agosto de 2023

No.	Expediente	Acuerdo	Autoridad Presunta Responsable	Derecho Humano analizado	Fecha
52	CDHEZ/630/2022	Improcedente	Fiscal del Ministerio Público, adscrito al Centro de Justicia para las Mujeres, de la Unidad	Derecho de acceso a la justicia, en relación con el debido proceso.	14 de agosto de 2023
53	CDHEZ/287/2023	Improcedente	Tesorera Municipal, del H. Ayuntamiento de Guadalupe, Zacatecas.	Derecho a la legalidad y seguridad jurídica, en relación con el derecho de acceso a la justicia.	14 de agosto de 2023
54	CDHEZ/489/2023	Improcedente	Delegado Sindical del Hospital General de Jerez, Zacatecas.	Derecho a la libertad de expresión.	30 de agosto de 2023
55	CDHEZ/761/2022	Improcedente	Jefa del Departamento de Registro Público de la Propiedad y del Comercio de Gobierno del Estado de Zacatecas.	Derecho al trabajo, en relación con el derecho a no ser víctima de hostigamiento laboral.	30 de agosto de 2023
56	CDHEZ/264/2023	Improcedente	Personal académico del Instituto Miguel Agustín Pro (IMAP), de Guadalupe, Zacatecas.	Discriminación	28 de agosto de 2023
57	CDHEZ/291/2023	Improcedente	Personal de la Escuela Primaria "Salvador Varela Reséndiz", de Zacatecas.	No aplica	14 de septiembre de 2023
58	CDHEZ/596/2023	Improcedente	Director de la Unidad Académica de Psicología, de la Universidad Autónoma de	No aplica	13 de septiembre de 2023
59	CDHEZ/542/2023	Improcedente	Presidente de Colonia, del Fraccionamiento San Carlos, en Fresnillo, Zacatecas.	No aplica	1 de septiembre de 2023

No.	Expediente	Acuerdo	Autoridad Presunta Responsable	Derecho Humano analizado	Fecha
60	CDHEZ/008/2023	Improcedente	Personal de la Secretaría de Obras Públicas del Estado de Zacatecas.	Derecho a la propiedad, en relación con el derecho a no ser objeto de daños en la propiedad privada.	14 de septiembre de 2023
61	CDHEZ/555/2023	Improcedente	Director de la Licenciatura en Educación Preescolar, de la Escuela Normal "Ávila Camacho" de Zacatecas.	No aplica	6 de septiembre de 2023
62	CDHEZ/598/2023	Improcedente	Personal del Instituto Tecnológico de Loreto, Zacatecas.	No aplica	21 de septiembre de 2023
63	CDHEZ/610/2023	Improcedente	Presidente Municipal de Pinos, Zacatecas.	No aplica	22 de septiembre de 2023
64	CDHEZ/248/2023	Improcedente	Fiscal del Ministerio Público de la Unidad Especializada en Investigación Mixta N° IV, del Distrito Judicial de Jerez, Zacatecas.	Derecho a la legalidad y seguridad jurídica, en relación con el derecho de acceso a la justicia.	14 de septiembre de 2023
65	CDHEZ/517/2022	Improcedente por ser materia laboral	Directo del Colegio de Estudios Científicos y Tecnológicos del Estado de Zacatecas.	Derecho al trabajo, en relación con el derecho a no ser víctima de hostigamiento laboral.	14 de septiembre de 2023
66	CDHEZ/648/2023	Improcedente	Junta Intermunicipal de Agua Potable y Alcantarillado de Zacatecas.	No aplica	6 de octubre de 2023

No.	Expediente	Acuerdo	Autoridad Presunta Responsable	Derecho Humano analizado	Fecha
67	CDHEZ/653/2023	Improcedente	Fiscal del Ministerio Público adscrito a la Unidad de Atención a Víctimas, de la Fiscalía Especializada en Derechos Humanos, Tortura y otros Tratos o Penas Crueles, Inhumanas o Degradantes.	No aplica	6 de octubre de 2023
68	CDHEZ/635/2023	Improcedente	Presidente Municipal de Tlaltenango, Zacatecas.	No aplica	3 de octubre de 2023
69	CDHEZ/621/2023	Improcedente	Asunto entre particulares.	No aplica	9 de octubre de 2023
70	CDHEZ/659/2023	Improcedente	Auxiliar del Juzgado Comunitario del municipio de Juchipila, Zacatecas.	No aplica	9 de octubre de 2023
71	CDHEZ/674/2023	Improcedente	Ex Secretario General de Gobierno del Estado de Zacatecas.	No aplica	16 de octubre de 2023
72	CDHEZ/654/2023	Improcedente	Juez Primero de lo Familiar del Distrito Judicial de la Capital, del Tribunal Superior de Justicia del Estado de Zacatecas.	No aplica	6 de octubre de 2023
73	CDHEZ/659/2023	Improcedente	Juez Comunitario de Juchipila, Zacatecas	Presunta violación.	9 de octubre de 2023
74	CDHEZ/674/2023	Improcedente	Subsecretaría de Transporte Público, de la Secretaría General de Gobierno de Zacatecas.	Presunta violación.	16 de octubre de 2023

No.	Expediente	Acuerdo	Autoridad Presunta Responsable	Derecho Humano analizado	Fecha
75	CDHEZ/654/2023	Improcedente	Juez Primero de lo Familiar, del Distrito Judicial de la Capital.	Presunta violación.	6 de octubre de 2023
76	CDHEZ/686/2023	Improcedente	Personal del Hospital General del ISSSTE en Zacatecas.	Presunta violación.	19 de octubre de 2023
77	CDHEZ/675/2023	Improcedente	Elementos de la Policía Estatal Preventiva.	Presunta violación.	17 de octubre de 2023
78	CDHEZ/334/2023	Improcedente	Elemento de la Policía de Seguridad Vial del Estado de Zacatecas, Delegación Fresnillo.	Derecho a la legalidad y seguridad jurídica, en relación con el derecho a no ser objeto de detenciones arbitrarias, por un ejercicio indebido de la función pública.	23 de octubre de 2023
79	CDHEZ/692/2023	Improcedente	Director General Jurídico de la Secretaría de Educación.	No aplica	24 de octubre de 2023
80	CDHEZ/306/2022	Improcedente	Docente de la Estancia Infantil "Mi Lugarcito", de Calera de Víctor Rosales, Zacatecas.	Derechos de Niñas, Niños y Adolescentes, en relación con el derecho a la integridad física y psicológica.	23 de octubre de 2023
81	CDHEZ/386/2023	Improcedente	Fiscal General de Justicia en el Estado.	Derecho a la legalidad y seguridad jurídica.	6 de noviembre de 2023
82	CDHEZ/474/2022	Improcedente	Personal del Centro Regional de Reinserción Social, de Fresnillo, Zacatecas.	Derecho a la salud, en relación con relación al derecho al más alto nivel posible de la salud.	7 de noviembre de 2023

No.	Expediente	Acuerdo	Autoridad Presunta Responsable	Derecho Humano analizado	Fecha
83	CDHEZ/743/2023	Improcedente	Directora de la Escuela Secundaria Técnica número 16, "Dr. José Romano Muñoz", de Villa de cos, Zacatecas.	No aplica	13 de noviembre de 2023
84	CDHEZ/308/2023	Improcedente	Fiscal del Ministerio Público, adscrito a la Unidad Especializada en Investigación Mixta, del Distrito Judicial de Villanueva, Zacatecas.	Derecho al debido proceso, en relación con el derecho de acceso a la justicia.	21 de noviembre de 2023
85	CDHEZ/789/2023	Improcedente	Director de Servicios de Salud de Zacatecas.	No aplica	30 de noviembre de 2023
86	CDHEZ/731/2023	Improcedente	Elementos de la Policía Estatal Preventiva.	Derecho a la integridad y seguridad personal, en relación con la integridad física.	24 de noviembre de 2023
87	CDHEZ/726/2023	Improcedente	Medica general adscrita al Centro Estatal de Prevención y Atención a la Violencia Familiar y de Género.	Derecho a la legalidad y seguridad jurídica.	5 de diciembre de 2023
88	CDHEZ/338/2023	Improcedente	Docentes del Doctorado en Estudios del Desarrollo, de la Benemérita Universidad Autónoma de Zacatecas.	Derecho de las mujeres a una vida libre de violencia, en relación con la violencia docente.	5 de diciembre de 2023

No.	Expediente	Acuerdo	Autoridad Presunta Responsable	Derecho Humano analizado	Fecha
89	CDHEZ/678/2023	Improcedente	Responsable del Programa de Topografía e Hidrografía de la Unidad Académica de Ingeniería I, de la Universidad Autónoma de Zacatecas.	No aplica	6 de diciembre de 2023
90	CDHEZ/486/2023	Improcedente	Directora de la Escuela Secundara Armando Cruz Palomino, de Jerez, Zacatecas	Derecho a la legalidad y seguridad jurídica, en relación con el derecho al debido proceso.	11 de diciembre de 2023
91	CDHEZ/782/2023	Improcedente	Policía Estatal Preventiva.	No aplica	8 de diciembre de 2023

V.2.2.6.8. Insuficiencia de Pruebas para acreditar a violación a los derechos Humanos

No.	Expediente	Acuerdo	Autoridad Presunta Responsable	Derecho Humano analizado	Fecha
1	CDHEZ/309/2019	Acuerdo de terminación de queja por insuficiencia de pruebas para acreditar la violación a los derechos humanos	Elementos de la Dirección de Seguridad Pública municipal de Ojocaliente, Zacatecas.	Derecho a la legalidad y seguridad jurídica, en relación con el derecho a no ser objeto de desaparición forzada.	17 de enero de 2023
2	CDHEZ/022/2022	Acuerdo de terminación de queja por insuficiencia de pruebas para acreditar la violación a los derechos humanos	Elementos de Protección Civil municipal de Zacatecas.	Derecho a la legalidad y seguridad jurídica, en relación con la falta de fundamentación y motivación de los actos de molestia.	17 de enero de 2023
3	CDHEZ/624/2022	Acuerdo de terminación de queja por insuficiencia de pruebas para acreditar la violación a los derechos humanos	Elementos de la Dirección de Seguridad Pública municipal de Guadalupe, Zacatecas.	Derecho a la legalidad y seguridad jurídica, en relación con el derecho a no ser objeto de detenciones arbitrarias.	2 de febrero de 2023
4	CDHEZ/457/2022	Acuerdo de terminación de queja por insuficiencia de pruebas para acreditar la violación a los derechos humanos	Elementos de la Policía Metropolitana, de la Secretaría de Seguridad Pública del Zacatecas.	Derecho a la legalidad y seguridad jurídica, en relación con la falta de fundamentación y motivación de los actos de molestia.	3 de febrero de 2023

No.	Expediente	Acuerdo	Autoridad Presunta Responsable	Derecho Humano analizado	Fecha
5	CDHEZ/116/2020	Acuerdo de terminación de queja por insuficiencia de pruebas para acreditar la violación a los derechos humanos	Inspector Jefe de la Policía de Investigación, de la Fiscalía General de Justicia del Estado de Zacatecas.	Derecho al debido proceso, en su modalidad de derecho a que toda autoridad competente cumpla con las formalidades esenciales al procedimiento, para privar a un justiciable de su libertad, propiedades, posesiones o derechos.	15 de febrero de 2023
6	CDHEZ/125/2022	Acuerdo de terminación de queja por insuficiencia de pruebas para acreditar la violación a los derechos humanos	Directora del Telebachillerato Comunitario de Zacatecas, plantel Cieneguillas, del municipio de Gral. Francisco R. Murguía, Zacatecas.	Derecho al trabajo, en relación al derecho a no ser víctima de acoso laboral.	10 de marzo de 2023
7	CDHEZ/109/2022	Acuerdo de terminación de queja por insuficiencia de pruebas para acreditar la violación a los derechos humanos	Elementos de la Policía Estatal Preventiva, de la Secretaría de Seguridad Pública del Estado de Zacatecas.	Derecho a la integridad y seguridad personal, en relación con la integridad física.	24 de marzo de 2023
8	CDHEZ/559/2022	Acuerdo de terminación de queja por insuficiencia de pruebas para acreditar la violación a los derechos humanos	Presidente Municipal de Moyahua de Estrada, Zacatecas.	Derecho al trabajo, en relación con el derecho a no ser objeto de acoso laboral.	10 de abril de 2023

No.	Expediente	Acuerdo	Autoridad Presunta Responsable	Derecho Humano analizado	Fecha
9	CDHEZ/471/2022	Acuerdo de terminación de queja por insuficiencia de pruebas para acreditar la violación a los derechos humanos	Rector de la Universidad Tecnológica del Estado de Zacatecas.	Derecho a la legalidad y seguridad jurídica, en relación a la falta de fundamentación y motivación de los actos de molestia.	26 de abril de 2023
10	CDHEZ/652/2022	Acuerdo de terminación de queja por insuficiencia de pruebas para acreditar la violación a los derechos humanos	Director del Centro Educativo de Cuidado Infantil, de la Universidad Autónoma de Zacatecas "Francisco García Salinas".	Derecho a la igualdad y al trato digno.	24 de abril de 2023
11	CDHEZ/018/2022	Acuerdo de terminación de queja por insuficiencia de pruebas para acreditar la violación a los derechos humanos	Fiscal del Ministerio Público, adscrito a la Unidad Especializada en Investigación Mixta, del Distrito Judicial de la Capital, de la Fiscalía General de Justicia del Estado de Zacatecas.	Derecho a la legalidad y seguridad jurídica, en su modalidad de derecho al acceso a la justicia.	10 de abril de 2023
12	CDHEZ/350/2022	Acuerdo de terminación de queja por insuficiencia de pruebas para acreditar la violación a los derechos humanos	Coordinador Estatal de Protección Civil.	Derecho al trabajo, en relación con el derecho a no ser objeto de hostigamiento laboral.	25 de abril de 2023
13	CDHEZ/451/2021	Acuerdo de terminación de queja por insuficiencia de pruebas para acreditar la violación a los derechos humanos	Personal del Hospital Comunitaria de Sombrerete, Zacatecas.	Derecho a la salud, en relación con el derecho a recibir una atención médica integral.	13 de abril de 2023

No.	Expediente	Acuerdo	Autoridad Presunta Responsable	Derecho Humano analizado	Fecha
14	CDHEZ/713/2022	Acuerdo de terminación de queja por insuficiencia de pruebas para acreditar la violación a los derechos humanos	Titular de la Coordinación Estatal de Planeación.	Derecho a la legalidad y seguridad jurídica	10 de abril de 2023
15	CDHEZ/460/2022	Acuerdo de terminación de queja por insuficiencia de pruebas para acreditar la violación a los derechos humanos	Elementos de la Policía Estatal Preventiva, de la Secretaría de Seguridad Pública del Estado de Zacatecas.	Derecho a la integridad y seguridad personal, en relación con la integridad física, por actos de tortura.	26 de mayo de 2023
16	CDHEZ/663/2021 y su acumulado CDHEZ/052/2022	Acuerdo de terminación de queja por insuficiencia de pruebas para acreditar la violación a los derechos humanos	Elementos de la Policía de Investigación, de la Fiscalía General de Justicia del Estado de Zacatecas.	Derecho de las mujeres a una vida libre de violencia, en relación con la violencia sexual.	26 de junio de 2023
17	CDHEZ/663/2021 y su acumulado CDHEZ/052/2022	Acuerdo de terminación de queja por insuficiencia de pruebas para acreditar la violación a los derechos humanos	Elementos de la Policía de Investigación, de la Fiscalía General de Justicia del Estado de Zacatecas.	Derecho de las mujeres a una vida libre de violencia, en relación con la violencia sexual.	26 de junio de 2023
18	CDHEZ/776/2022	Acuerdo de terminación de queja por insuficiencia de pruebas para acreditar la violación a los derechos humanos	Elementos de la Secretaría de Seguridad Pública municipal de Zacatecas.	Derecho de niñas, niños y adolescentes, en relación con el derecho a la legalidad y seguridad jurídica, a no ser objeto de detención arbitraria.	30 de junio de 2023

No.	Expediente	Acuerdo	Autoridad Presunta Responsable	Derecho Humano analizado	Fecha
19	CDHEZ/227/2020	Acuerdo de terminación de queja por insuficiencia de pruebas para acreditar la violación a los derechos humanos	Elementos de la Dirección de Seguridad Pública del municipio de Guadalupe, Zacatecas.	Derecho a la legalidad y seguridad jurídica, en relación con el derecho a no ser objeto de actos de molestia indebidos.	29 de junio de 2023
20	CDHEZ/199/2020	Acuerdo de terminación de queja por insuficiencia de pruebas para acreditar la violación a los derechos humanos	Elementos de la Policía Estatal Preventiva de Zacatecas.	Derecho al honor, reputación y vida privada, en relación al derecho a la inviolabilidad del domicilio.	29 de junio de 2023
21	CDHEZ/582/2022	Acuerdo de terminación de queja por insuficiencia de pruebas para acreditar la violación a los derechos humanos	Elementos de la Dirección de Seguridad Pública del municipio de Río Grande, Zacatecas.	Derecho a la legalidad y seguridad jurídica, en relación con el derecho a no ser objeto de detenciones arbitrarias.	26 de junio de 2023
22	CDHEZ/524/2022 y su acumulado CDHEZ/056/2023	Acuerdo de terminación de queja por insuficiencia de pruebas para acreditar la violación a los derechos humanos	Secretario de Desarrollo Urbano, Ecología y Medio Ambiente, de la Presidencia de Guadalupe, Zacatecas.	Derecho a la legalidad y seguridad jurídica.	16 de junio de 2023
23	CDHEZ/056/2023 se acumuló al CDHEZ/524/2022	Acuerdo de terminación de queja por insuficiencia de pruebas para acreditar la violación a los derechos humanos	Secretario de Desarrollo Urbano, Ecología y Medio Ambiente, de la Presidencia de Guadalupe, Zacatecas.	Derecho a la legalidad y seguridad jurídica.	16 de junio de 2023

No.	Expediente	Acuerdo	Autoridad Presunta Responsable	Derecho Humano analizado	Fecha
24	CDHEZ/538/2022	Acuerdo de terminación de queja por insuficiencia de pruebas para acreditar la violación a los derechos humanos	Elementos de la Policía Estatal Preventiva, de la Secretaría de Seguridad Pública del Estado de Zacatecas.	Derechos de Niñas, Niños y Adolescentes, en relación con el derecho a no ser objeto de detención arbitraria.	12 de julio de 2023
25	CDHEZ/565/2022	Acuerdo de terminación de queja por insuficiencia de pruebas para acreditar la violación a los derechos humanos	Elementos de la Dirección de Seguridad Pública municipal, de Trancoso, Zacatecas.	Derecho a la legalidad y seguridad jurídica, en relación con el derecho a no ser objeto de detenciones arbitrarias.	12 de julio de 2023
26	CDHEZ/456/2022	Acuerdo de terminación de queja por insuficiencia de pruebas para acreditar la violación a los derechos humanos	Jefe del Departamento de Acuerdos, de la Dirección de Regulación de Fraccionamientos Rurales, de la Secretaría de Desarrollo Urbano, Vivienda y Ordenamiento Territorial del Estado de Zacatecas.	Derecho de acceso a la justicia administrativa.	10 de julio de 2023
27	CDHEZ/112/2022	Acuerdo de terminación de queja por insuficiencia de pruebas para acreditar la violación a los derechos humanos	Secretaría de las Mujeres.	Derecho al trabajo, en relación con el derecho a no ser víctima de hostigamiento laboral.	5 de julio de 2023
28	CDHEZ/291/2022	Acuerdo de terminación de queja por insuficiencia de pruebas para acreditar la violación a los derechos humanos	Directora de Capital Humano de la Secretaría de Educación del Estado.	Derecho al trabajo, en relación con el derecho a no ser víctima de hostigamiento laboral.	10 de julio de 2023

No.	Expediente	Acuerdo	Autoridad Presunta Responsable	Derecho Humano analizado	Fecha
29	CDHEZ/167/2023	Acuerdo de terminación de queja por insuficiencia de pruebas para acreditar la violación a los derechos humanos	Elementos de la Policía Estatal Preventiva, comisionados a la Dirección de Seguridad Pública de Trancoso, Zacatecas.	Derecho a la legalidad y seguridad jurídica, en relación a la falta de fundamentación y motivación de los actos de molestia.	1 de agosto de 2023
30	CDHEZ/098/2023	Acuerdo de terminación de queja por insuficiencia de pruebas para acreditar la violación a los derechos humanos	Personal del Hospital General "José Haro Ávila", de Fresnillo, Zacatecas.	Derechos de las mujeres, en relación con su derecho a la protección de la salud y a una vida libre de violencia, específicamente obstétrica e institucional.	3 de agosto de 2023
31	CDHEZ/435/2023	Acuerdo de terminación de queja por insuficiencia de pruebas para acreditar la violación a los derechos humanos	Directora de Desarrollo del Talento en Ciencia, del Consejo Zacatecano de Ciencia, Tecnología e Innovación del Estado de Zacatecas.	Derecho a la legalidad y seguridad jurídica, en relación a la falta de fundamentación y motivación de los actos de molestia.	14 de agosto de 2023
32	CDHEZ/584/2020	Acuerdo de terminación de queja por insuficiencia de pruebas para acreditar la violación a los derechos humanos	Elementos de la Dirección de Seguridad Pública Municipal de Villanueva, Zacatecas.	Derecho a la legalidad y seguridad jurídica, en relación con el derecho a no ser objeto de detenciones arbitrarias.	8 de agosto de 2023
33	CDHEZ/379/2022	Acuerdo de terminación de queja por insuficiencia de pruebas para acreditar la violación a los derechos humanos	Directora del Centro Estatal de Transfusión Sanguínea	Derecho al trabajo, en relación con el derecho a no ser víctima de hostigamiento laboral.	30 de agosto de 2023

No.	Expediente	Acuerdo	Autoridad Presunta Responsable	Derecho Humano analizado	Fecha
34	CDHEZ/401/2020 y acumulado CDHEZ/485/2020	Acuerdo de terminación de queja por insuficiencia de pruebas para acreditar la violación a los derechos humanos	Presidente Municipal de Tlaltenango de Sánchez Román, Zacatecas	Derecho a la salud.	31 de agosto de 2023
35	CDHEZ/485/2020 se acumuló al CDHEZ/401/2020	Acuerdo de terminación de queja por insuficiencia de pruebas para acreditar la violación a los derechos humanos	Presidente Municipal de Tlaltenango de Sánchez Román, Zacatecas.	Derecho a la salud.	31 de agosto de 2023
36	CDHEZ/354/2022	Acuerdo de terminación de queja por insuficiencia de pruebas para acreditar la violación a los derechos humanos	Elementos de la Dirección de Seguridad Pública de Fresnillo, Zacatecas.	Derecho a la legalidad y a la seguridad jurídica, en relación con el derecho a no ser objeto de detenciones arbitrarias.	11 de agosto de 2023
37	CDHEZ/046/2022	Acuerdo de terminación de queja por insuficiencia de pruebas para acreditar la violación a los derechos humanos	Elementos de la Policía de Investigación, de la Fiscalía General de Justicia del Estado de Zacatecas.	Derecho a la legalidad y seguridad jurídica, en relación con el derecho a no ser objeto de actos de molestia indebidos.	4 de septiembre de 2023
38	CDHEZ/194/2023	Acuerdo de terminación de queja por insuficiencia de pruebas para acreditar la violación a los derechos humanos	Elementos de la Policía Metropolitana, de la Secretaría de Seguridad Pública del Zacatecas.	Derecho a la legalidad y seguridad personal, por retención arbitraria.	14 de septiembre de 2023

No.	Expediente	Acuerdo	Autoridad Presunta Responsable	Derecho Humano analizado	Fecha
39	CDHEZ/558/2022	Acuerdo de terminación de queja por insuficiencia de pruebas para acreditar la violación a los derechos humanos	Director de la Dirección de Seguridad Pública Municipal de Guadalupe, Zacatecas.	Derecho a la legalidad y seguridad jurídica, en relación con el derecho a no ser objeto de detención arbitraria.	14 de septiembre de 2023
40	CDHEZ/719/2022	Acuerdo de terminación de queja por insuficiencia de pruebas para acreditar la violación a los derechos humanos	Elementos de la Policía de Investigación, de la Fiscalía General de Justicia del Estado de Zacatecas.	Derecho a la inviolabilidad del domicilio.	1 de septiembre de 2023
41	CDHEZ/266/2023	Acuerdo de terminación de queja por insuficiencia de pruebas para acreditar la violación a los derechos humanos	Personal de la Guardería de la Fiscalía General de Justicia del Estado de Zacatecas.	Derecho de acceso a la justicia.	8 de septiembre de 2023
42	CDHEZ/061/2023 y acumulado CDHEZ/079/2023	Acuerdo de terminación de queja por insuficiencia de pruebas para acreditar la violación a los derechos humanos	Elementos de la Policía Estatal Preventiva, de la Secretaría de Seguridad Pública del Estado.	Derecho a la legalidad y seguridad jurídica, en relación con la inviolabilidad del domicilio.	14 de septiembre de 2023
43	CDHEZ/079/2023 se acumuló al CDHEZ/061/2023	Acuerdo de terminación de queja por insuficiencia de pruebas para acreditar la violación a los derechos humanos	Elementos de la Policía Estatal Preventiva, de la Secretaría de Seguridad Pública del Estado.	Derecho a la legalidad y seguridad jurídica, en relación con la inviolabilidad del domicilio.	14 de septiembre de 2023

No.	Expediente	Acuerdo	Autoridad Presunta Responsable	Derecho Humano analizado	Fecha
44	CDHEZ/096/2023	Acuerdo de terminación de queja por insuficiencia de pruebas para acreditar la violación a los derechos humanos	Elementos de la Dirección de Seguridad Pública Municipal de Jerez, Zacatecas.	Derecho a la legalidad y seguridad jurídica, en relación con la falta de fundamentación y motivación de los actos de molestia.	14 de septiembre de 2023
45	CDHEZ/517/2022	Acuerdo de terminación de queja por insuficiencia de pruebas para acreditar la violación a los derechos humanos	Directo del Colegio de Estudios Científicos y Tecnológicos del Estado de Zacatecas.	Derecho al trabajo, en relación con el derecho a no ser víctima de hostigamiento laboral.	14 de septiembre de 2023
46	CDHEZ/424/2022	Acuerdo de terminación de queja por insuficiencia de pruebas para acreditar la violación a los derechos humanos	Directora de la Escuela Primaria "Francisco García Salinas" de la Ciudad de Zacatecas.	Derechos de la niñez, en relación con el derecho a una vida libre de violencia.	2 de octubre de 2023
47	CDHEZ/169/2023	Acuerdo de terminación de queja por insuficiencia de pruebas para acreditar la violación a los derechos humanos	Elementos de la Dirección de Seguridad Pública Municipal de Trancoso, Zacatecas.	Derecho a la legalidad y seguridad jurídica, en relación con el derecho a no ser objeto de detenciones arbitrarias.	3 de octubre de 2023
48	CDHEZ/461/2021	Acuerdo de terminación de queja por insuficiencia de pruebas para acreditar la violación a los derechos humanos	Elementos de la Policía Estatal Preventiva, de la Secretaría de Seguridad Pública del Estado de Zacatecas.	Derecho a la legalidad y seguridad jurídica, en relación con el derecho a no ser objeto de actos de molestia indebidos.	16 de octubre de 2023

No.	Expediente	Acuerdo	Autoridad Presunta Responsable	Derecho Humano analizado	Fecha
49	CDHEZ/021/2023	Acuerdo de terminación de queja por insuficiencia de pruebas para acreditar la violación a los derechos humanos	Supervisora de Educación Física de la Zona Escolar 05 Estatal, de Río Grande, Zacatecas.	Derecho al trabajo, en relación al derecho a no ser víctima de acoso laboral.	16 de octubre de 2023
50	CDHEZ/331/2023	Acuerdo de terminación de queja por insuficiencia de pruebas para acreditar la violación a los derechos humanos	Directora del Centro de Convivencia Familiar Supervisada del Poder Judicial del Estado de Zacatecas.	Derechos de niñas, niños y adolescentes, en relación con el derecho a una vida libre de violencia.	1 de octubre de 2023
51	CDHEZ/461/2021	Acuerdo de terminación de queja por insuficiencia de pruebas para acreditar la violación a los derechos humanos	Elementos de la Policía Estatal Preventiva.	Derecho a la legalidad y seguridad jurídica, en relación con el derecho a no ser objeto de actos de molestia indebidos.	16 de octubre de 2023
52	CDHEZ/021/2023	Acuerdo de terminación de queja por insuficiencia de pruebas para acreditar la violación a los derechos humanos	Supervisora de Educación Física, de la zona Escolar 05 Estatal, Río Grande, Zacatecas.	Derecho al trabajo, en relación a no ser víctima de acoso laboral.	16 de octubre de 2023
53	CDHEZ/331/2023	Acuerdo de terminación de queja por insuficiencia de pruebas para acreditar la violación a los derechos humanos	Directora de Convivencia familiar supervisada, del Poder Judicial del Estado, sede, Zacatecas.	Derecho de las niñas, niños y adolescentes, en relación con el derecho a una vida libre de violencia.	1 de octubre de 2023

No.	Expediente	Acuerdo	Autoridad Presunta Responsable	Derecho Humano analizado	Fecha
54	CDHEZ/137/2023	Acuerdo de terminación de queja por insuficiencia de pruebas para acreditar la violación a los derechos humanos	Director de la Escuela Telesecundaria "Genaro Codina", de la comunidad Sauceda de la Borda, Vetagrande, Zacatecas.	Derechos de niñas, niños y adolescentes, en relación con el derecho de las mujeres a una vida libre de violencia.	26 de octubre de 2023
55	CDHEZ/072/2020	Acuerdo de terminación de queja por insuficiencia de pruebas para acreditar la violación a los derechos humanos	Elementos de la Policía Estatal Preventiva, de la Secretaría de Seguridad Pública de Zacatecas.	Derecho a la legalidad y seguridad jurídica, en relación con el derecho a no ser objeto de detenciones arbitrarias.	27 de octubre de 2023
56	CDHEZ/168/2023	Acuerdo de terminación de queja por insuficiencia de pruebas para acreditar la violación a los derechos humanos	Directora de la Escuela Secundaria General "Juan Pablo García", de Zacatecas.	Derechos de niñas, niños y adolescentes, en relación con el derecho a la integridad física.	1 de noviembre de 2023
57	CDHEZ/406/2023	Acuerdo de terminación de queja por insuficiencia de pruebas para acreditar la violación a los derechos humanos	Coordinador del Centro de Educación y Cuidado Infantil (CECIUAZ), de la Universidad Autónoma de Zacatecas.	Derecho de la niñez, en relación con el derecho a no ser excluido.	10 de noviembre de 2023
58	CDHEZ/306/2023	Acuerdo de terminación de queja por insuficiencia de pruebas para acreditar la violación a los derechos humanos	Directora de la Escuela Preparatoria Policial del Bachillerato General Policial, Escuela de Formación.	Derechos de niñas, niños y adolescentes, en relación con el derecho a una vida libre de violencia.	22 de noviembre de 2023

No.	Expediente	Acuerdo	Autoridad Presunta Responsable	Derecho Humano analizado	Fecha
59	CDHEZ/198/2023	Acuerdo de terminación de queja por insuficiencia de pruebas para acreditar la violación a los derechos humanos	Elementos de la Policía Estatal Preventiva.	Derecho de la niñez.	27 de noviembre de 2023
60	CDHEZ/135/2023	Acuerdo de terminación de queja por insuficiencia de pruebas para acreditar la violación a los derechos humanos	Fiscal del Ministerio Público, adscrita a la Unidad Especializada en Investigación Mixta, del Distrito Judicial de Villanueva, Zacatecas.	Derecho al debido proceso, en relación con el derecho de acceso a la justicia.	30 de noviembre de 2023
61	CDHEZ/391/2023	Acuerdo de terminación de queja por insuficiencia de pruebas para acreditar la violación a los derechos humanos	Jefe de Seguridad del Centro de Internamiento y Atención Integral Juvenil de Zacatecas.	Derecho de las personas privadas de la libertad, en relación con el derecho de niñas, niños y adolescentes, a la integridad física y psicológica.	30 de noviembre de 2023
62	CDHEZ/402/2023 (acumulado al expediente) CDHEZ/391/2023	Acuerdo de terminación de queja por insuficiencia de pruebas para acreditar la violación a los derechos humanos	Jefe de Seguridad del Centro de Internamiento y Atención Integral Juvenil de Zacatecas.	Derecho de las personas privadas de la libertad, en relación con el derecho de niñas, niños y adolescentes, a la integridad física y psicológica.	30 de noviembre de 2023
63	CDHEZ/391/2023 (se le acumulo) CDHEZ/402/2023	Acuerdo de terminación de queja por insuficiencia de pruebas para acreditar la violación a los derechos humanos	Jefe de Seguridad del Centro de Internamiento y Atención Integral Juvenil de Zacatecas.	Derecho de las personas privadas de la libertad, en relación con el derecho de niñas, niños y adolescentes, a la integridad física y psicológica.	30 de noviembre de 2023

No.	Expediente	Acuerdo	Autoridad Presunta Responsable	Derecho Humano analizado	Fecha
64	CDHEZ/274/2023	Acuerdo de terminación de queja por insuficiencia de pruebas para acreditar la violación a los derechos humanos	Fiscal del Ministerio Público, adscrito a la Unidad Especializada en Investigación Mixta número II, del distrito Judicial de Jerez, Zacatecas.	Derecho a la salud, en relación con el deber del Estado garante de las personas privadas de la libertad.	27 de noviembre de 2023
65	CDHEZ/303/2021	Acuerdo de terminación de queja por insuficiencia de pruebas para acreditar la violación a los derechos humanos	Elementos de la Policía Estatal Preventiva.	Derecho a la legalidad y seguridad jurídica, en relación con el derecho a no ser objeto de aseguramientos arbitrarios e ilegales.	5 de diciembre de 2023
66	CDHEZ/304/2021 acumulado al CDHEZ/303/2021	Acuerdo de terminación de queja por insuficiencia de pruebas para acreditar la violación a los derechos humanos	Elementos de la Policía Estatal Preventiva.	Derecho a la legalidad y seguridad jurídica, en relación con el derecho a no ser objeto de aseguramientos arbitrarios e ilegales.	5 de diciembre de 2023
67	CDHEZ/303/2021 se le acumulo CDHEZ/304/2021	Acuerdo de terminación de queja por insuficiencia de pruebas para acreditar la violación a los derechos humanos	Elementos de la Policía Estatal Preventiva.	Derecho a la legalidad y seguridad jurídica, en relación con el derecho a no ser objeto de aseguramientos arbitrarios e ilegales.	5 de diciembre de 2023
68	CDHEZ/305/2021	Acuerdo de terminación de queja por insuficiencia de pruebas para acreditar la violación a los derechos humanos	Elementos de la Policía Estatal Preventiva	Derecho a la legalidad y seguridad jurídica, en relación con el derecho a no ser objeto de aseguramiento migratorios arbitrios e ilegales.	8 de diciembre de 2023

No.	Expediente	Acuerdo	Autoridad Presunta Responsable	Derecho Humano analizado	Fecha
69	CDHEZ/541/2023	Acuerdo de terminación de queja por insuficiencia de pruebas para acreditar la violación a los derechos humanos	Director de la Escuela 67 "Luis de la Rosa Oteiza" de Guadalupe, Zacatecas.	Derecho de las niñas, niños y adolescentes en relación con el derecho a la no discriminación y al trato digno.	11 de diciembre de 2023
70	CDHEZ/165/2023	Acuerdo de terminación de queja por insuficiencia de pruebas para acreditar la violación a los derechos humanos	Titular de Plazas y Mercados de Guadalupe, Zacatecas.	Derecho a la legalidad y seguridad jurídica.	8 de diciembre de 2023
71	CDHEZ/358/2023	Acuerdo de terminación de queja por insuficiencia de pruebas para acreditar la violación a los derechos humanos	Personal de la Presidencia Municipal de Zacatecas.	Derecho a la legalidad y seguridad jurídica.	11 de diciembre de 2023
72	CDHEZ/499/2021	Acuerdo de terminación de queja por insuficiencia de pruebas para acreditar la violación a los derechos humanos	Fiscal del Ministerio Público de la Unidad de Robo, de la FGJEZ	Derecho al trato digno.	12 de diciembre de 2023

V.2.2.6.9. Conciliaciones

No.	Expediente	Acuerdo	Autoridad Presunta Responsable	Derecho Humano analizado	Fecha
1	CDHEZ/290/2022	Conciliación	Elementos de la Dirección de Policía de Seguridad Vial, de la Secretaría de Seguridad Pública del Estado de Zacatecas.	Derecho a la integridad y seguridad personal, en relación con el derecho a la integridad física y psicológica.	3 de febrero de 2023
2	CDHEZ/635/2022	Conciliación	Directora de la Escuela Primaria "Aquiles Serdán" de la comunidad de Las Pilas, del municipio de Morelos, Zacatecas.	Derecho de la niñez, en relación con el derecho a que se proteja su integridad psicológica.	17 de febrero de 2023
3	CDHEZ/640/2022	Conciliación	Directora del Centro Educativo Integrado "Roberto Cabral del Hoyo", de Zacatecas, Zac.	Derechos de la niñez, en relación con los derechos a la educación y a la no discriminación.	15 de febrero de 2023
4	CDHEZ/591/2020	Conciliación	Elementos de la Policía Metropolitana, de la Secretaría de Seguridad Pública del Zacatecas.	Derecho a la igualdad y seguridad jurídica, en relación con el derecho a no ser objeto de detenciones arbitrarias.	20 de marzo de 2023
5	CDHEZ/768/2022	Conciliación	Personal del Centro Estatal de Reinserción Social Femenil, de Cieneguillas, Zacatecas.	Derechos de las personas privadas de la libertad, a vivir en condiciones dignas.	3 de abril de 2023
6	CDHEZ/696/2022	Conciliación	Directora de la Escuela Secundaria "Lázaro Cárdenas del Río" de la comunidad de Tlachichila, Nochistlán de Mejía, Zacatecas.	Derecho de las Niñas, Niños y Adolescentes, en relación con el derecho a una educación libre de violencia.	12 de abril de 2023

No.	Expediente	Acuerdo	Autoridad Presunta Responsable	Derecho Humano analizado	Fecha
7	CDHEZ/020/2023	Conciliación	Directora de la Escuela Secundaria "Belisario Domínguez", de Morelos, Zacatecas.	Derechos de Niñas, Niños y Adolescentes, en relación con el derecho a la integridad física.	19 de mayo de 2023
8	CDHEZ/649/2022	Conciliación	Jefa de Seguridad del Centro Estatal de Reinserción Social Femenil, de Cieneguillas, Zacatecas.	Derechos de las personas privadas de su libertad a que se proteja su integridad.	19 de junio de 2023
9	CDHEZ/751/2022	Conciliación	Personal del Sistema de Protección Integral de Niñas, Niños y Adolescentes (SIPINNA) de Guadalupe, Zacatecas.	Derecho al trabajo, en su modalidad de derecho a no ser víctima de hostigamiento laboral.	16 de junio de 2023
10	CDHEZ/255/2023	Conciliación	Directora de la Escuela Estatal de Conservación y Restauración de Zacatecas "Refugio Reyes".	Derecho a la educación.	14 de julio de 2023
11	CDHEZ/284/2023	Conciliación	Directora del Colegio de Estudios Científicos y Tecnológicos de Zacatecas (CECyTEZ), plantel Calera, Zacatecas.	Derecho al trabajo, en relación con el derecho a no ser víctima de hostigamiento laboral.	19 de julio de 2023
12	CDHEZ/090/2023	Conciliación	Directora de la Escuela Primaria "Profa. Ma. Soledad Fernández Bañuelos", de la Ciudad de Zacatecas.	Derechos de Niñas, Niños y Adolescentes, en relación con el derecho a la integridad física y psicológica.	7 de agosto de 2023

No.	Expediente	Acuerdo	Autoridad Presunta Responsable	Derecho Humano analizado	Fecha
13	CDHEZ/711/2022	Conciliación	Director Regional N°11 Estatal, de Sombrerete, Zacatecas.	Derecho al trabajo.	2 de agosto de 2023
14	CDHEZ/748/2022	Conciliación	Síndica Municipal del H. Ayuntamiento de Sombrerete, Zacatecas.	Derecho al trabajo, en relación con el derecho al honor y la vida privada.	24 de agosto de 2023
15	CDHEZ/394/2023	Conciliación	Abogado de la Defensoría Pública Universitaria, de la Universidad Autónoma de Zacatecas.	Derecho de las mujeres a una vida libre de violencia, en relación con la violencia institucional.	14 de septiembre de 2023
16	CDHEZ/524/2023	Conciliación	Síndica Municipal de Luis Moya, Zacatecas.	Derecho de las mujeres a vivir una vida libre de violencia.	21 de septiembre de 2023
17	CDHEZ/574/2023	Conciliación	Directora de la Escuela Telesecundaria "Suave Patria", de la Comunidad de San Blas, Loreto, Zacatecas.	Derecho al trabajo.	19 de septiembre de 2023
18	CDHEZ/772/2022	Conciliación	Elementos de la Secretaría de Seguridad Pública municipal de Zacatecas.	Derecho a la legalidad y seguridad jurídica.	20 de septiembre de 2023
19	CDHEZ/513/2023	Conciliación	Coordinadora de adopciones y pérdidas, de la Procuraduría de Protección a Niñas, Niños y Adolescentes y Familia, del Sistema Estatal para el Desarrollo Integral de la Familia.	Derecho de las mujeres, en relación con el derecho a la igualdad y al trato digno.	26 de septiembre de 2023

No.	Expediente	Acuerdo	Autoridad Presunta Responsable	Derecho Humano analizado	Fecha
20	CDHEZ/458/2023	Conciliación	Directora de la Escuela Secundaria Técnica No. 70 "Francisco Larroyo", de Guadalupe, Zacatecas.	Derechos de Niñas, Niños y Adolescentes, en relación con el derecho a la integridad física y psicológica.	24 de octubre de 2023
21	CDHEZ/463/2023	Conciliación	Fiscal del Ministerio Público, adscrito a la Unidad Especializada en Investigación Mixta, del Distrito Judicial de Pinos, Zacatecas.	Derecho de acceso a la justicia.	29 de noviembre de 2023
22	CDHEZ/643/2023	Conciliación	Directora de la Escuela Primaria "Joaquín Amaro", de Tacoaleche, Guadalupe, Zacatecas.	Derecho de las Niñas, Niños y Adolescentes, en relación con el derecho la integridad psicológica.	27 de noviembre de 2023
23	CDHEZ/493/2023	Conciliación	Directora de la Casa del Abuelo, Estancia del día, del Sistema Estatal del Desarrollo Integral de la Familia, (SEDIF) Zacatecas.	Derecho al trabajo, en su modalidad al derecho de no ser objeto de hostigamiento laboral.	30 de noviembre de 2023
24	CDHEZ/564/2023	Conciliación	Docente de la Escuela Primaria Federal Ford 186 "Isauro López López" de Calera de Víctor Rosales, Zacatecas.	Derechos de niñas, niños y adolescentes	23 de noviembre de 2023

V.2.2.6.10. Acuerdo de Terminación de Queja por no existir materia para seguir conociendo el expediente

No.	Expediente	Acuerdo	Autoridad Presunta Responsable	Derecho Humano analizado	Fecha
1	CDHEZ/352/2022	Acuerdo de terminación de queja por no existir materia para seguir conociendo del expediente	Elementos de la Dirección de Seguridad Púbica Municipal de General Pánfilo Natera, Zacatecas.	Derecho a la legalidad y seguridad jurídica, en relación al derecho a no ser objeto de actos de molestia indebidos.	9 de marzo de 2023
2	CDHEZ/333/2019	Acuerdo de terminación de queja por no existir materia para seguir conociendo del expediente	Entonces Director de Seguridad Pública del Municipio de Ciudad Cuauhtémoc, Zacatecas.	Derecho de acceso a la justicia pronta, completa e imparcial.	20 de abril de 2023
3	CDHEZ/093/2023	Acuerdo de terminación de queja por no existir materia para seguir conociendo del expediente	Responsable del Taller de pintura, del Instituto Zacatecano de Cultura, "Ramón López Velarde".	Derechos de la niñez, en relación con el derecho a la integridad física y psicológica.	15 de mayo de 2023
4	CDHEZ/709/2022	Acuerdo de terminación de queja por no existir materia para seguir conociendo del expediente	Elementos de la Secretaría de Seguridad Pública municipal de Zacatecas.	Derecho a la integridad y seguridad personal, en relación con el derecho a la integridad física.	16 de junio de 2023
5	CDHEZ/010/2023	Acuerdo de terminación de queja por no existir materia para seguir conociendo del expediente	Personal médico del Centro Regional de Reinserción Social Varonil, de Cieneguillas, Zacatecas.	Derecho de las personas privadas de la libertad, en su modalidad de derecho a la salud.	3 de julio de 2023
6	CDHEZ/592/2022	Acuerdo de terminación de queja por no existir materia para seguir conociendo del expediente	Director del Instituto Tecnológico Superior de Jerez, Zacatecas.	Derecho al trabajo en su modalidad de no ser objeto de acoso laboral.	3 de julio de 2023

No.	Expediente	Acuerdo	Autoridad Presunta Responsable	Derecho Humano analizado	Fecha
7	CDHEZ/383/2020	Acuerdo de terminación de queja por no existir materia para seguir conociendo del expediente	Elementos de la Dirección de Seguridad Pública Municipal de Villanueva, Zacatecas.	Derecho a la legalidad y seguridad jurídica, en relación al derecho a no ser objeto de actos de molestia indebidos.	16 de julio de 2023
8	CDHEZ/112/2022	Acuerdo de terminación de queja por no existir materia para seguir conociendo del expediente	Secretaría de las Mujeres.	Derecho al trabajo, en relación con el derecho a no ser víctima de hostigamiento laboral.	5 de julio de 2023
9	CDHEZ/098/2023	Acuerdo de terminación de queja por no existir materia para seguir conociendo del expediente	Personal del Hospital General "José Haro Ávila", de Fresnillo, Zacatecas.	Derechos de las mujeres, en relación con su derecho a la protección de la salud y a una vida libre de violencia, específicamente obstétrica e institucional.	3 de agosto de 2023
10	CDHEZ/517/2022	Acuerdo de terminación de queja por no existir materia para seguir conociendo del expediente	Directo del Colegio de Estudios Científicos y Tecnológicos del Estado de Zacatecas.	Derecho al trabajo, en relación con el derecho a no ser víctima de hostigamiento laboral.	14 de septiembre de 2023
11	CDHEZ/606/2023	Acuerdo de terminación de queja por no existir materia para seguir conociendo del expediente	Director de la Defensoría Pública del Estado de Zacatecas.	Derecho al trabajo, en relación con el derecho a no ser objeto de hostigamiento laboral.	14 de noviembre de 2023

V.2.2.6.11. Hechos no constitutivos de violaciones a derechos humanos

No.	Expediente	Acuerdo	Autoridad Presunta Responsable	Derecho Humano analizado	Fecha
1	CDHEZ/511/2022	Acuerdo de terminación de queja por tratarse de hechos no constitutivos de violaciones a derechos humanos	Coordinadora de Aprehensiones, Colaboraciones y Extradiciones, de la Fiscalía General de Justicia del Estado de Zacatecas.	Derecho a la legalidad y seguridad jurídica, en relación con el derecho a una justicia pronta, expedita e imparcial.	25 de enero de 2023
2	CDHEZ/537/2022	Acuerdo de terminación de queja por tratarse de hechos no constitutivos de violaciones a derechos humanos	Juez de Control.	Derecho a la legalidad y al trato digno.	14 de febrero de 2023
3	CDHEZ/017/2023	Acuerdo de terminación de queja por tratarse de hechos no constitutivos de violaciones a derechos humanos	Personal del Centro Regional de Reinserción Social Varonil de Cieneguillas, Zacatecas.	Derecho de las personas privadas de su libertad, a que se proteja su integridad física y la de sus familiares.	6 de marzo de 2023
4	CDHEZ/339/2022	Acuerdo de terminación de queja por tratarse de hechos no constitutivos de violaciones a derechos humanos	Docente Investigador de la Unidad Académica de Estudios de la Humanidades, de la Universidad Autónoma de Zacatecas.	Derecho a la igualdad y no discriminación.	6 de marzo de 2023
5	CDHEZ/574/2020	Acuerdo de terminación de queja por tratarse de hechos no constitutivos de violaciones a derechos humanos	Elementos de la Secretaría de Seguridad Pública del municipio de Zacatecas.	Derecho a la legalidad y seguridad personal, en relación con el incumplimiento de la función pública.	8 de mayo de 2023

No.	Expediente	Acuerdo	Autoridad Presunta Responsable	Derecho Humano analizado	Fecha
6	CDHEZ/354/2022	Acuerdo de terminación de queja por tratarse de hechos no constitutivos de violaciones a derechos humanos	Elementos de la Dirección de Seguridad Pública de Fresnillo, Zacatecas.	Derecho a la legalidad y a la seguridad jurídica, en relación con el derecho a no ser objeto de detenciones arbitrarias.	11 de agosto de 2023
7	CDHEZ/401/2023	Acuerdo de terminación de queja por tratarse de hechos no constitutivos de violaciones a derechos humanos	Fiscal del Ministerio Público, adscrito al Módulo de Atención Temprana Penal, del Distrito Judicial de Fresnillo, Zacatecas.	Derecho de acceso a la justicia, en relación con el derecho al debido proceso.	14 de agosto de 2023
8	CDHEZ/126/2022	Acuerdo de terminación de queja por tratarse de hechos no constitutivos de violaciones a derechos humanos	Directora de la Casa Hogar de Adolescentes, del Sistema Estatal para el Desarrollo Integral de la Familia de Zacatecas.	Derecho a la propiedad, en relación con el derecho a la posesión.	7 de septiembre de 2023
9	CDHEZ/502/2023	Acuerdo de terminación de queja por tratarse de hechos no constitutivos de violaciones a derechos humanos	Directora de la Unidad Académica de Medicina Humana y Ciencias de la Salud, de la Universidad Autónoma de Zacatecas.	Derecho a la legalidad y seguridad jurídica.	14 de septiembre de 2023
10	CDHEZ/163/2023	Acuerdo de terminación de queja por tratarse de hechos no constitutivos de violaciones a derechos humanos	Director Regional N° 08 Estatal de la Secretaría de Educación, en Jerez, Zacatecas.	Derecho a la legalidad y seguridad jurídica, en relación con el derecho de acceso a la justicia.	14 de septiembre de 2023

No.	Expediente	Acuerdo	Autoridad Presunta Responsable	Derecho Humano analizado	Fecha
11	CDHEZ/533/2023	Acuerdo de terminación de queja por tratarse de hechos no constitutivos de violaciones a derechos humanos	Elementos de la Policía de Seguridad Vial, de la Secretaría de Seguridad Pública del Estado de Zacatecas.	Derecho a la integridad y seguridad personal, en relación con la integridad física.	18 de septiembre de 2023
12	CDHEZ/424/2023	Acuerdo de terminación de queja por tratarse de hechos no constitutivos de violaciones a derechos humanos	Encargada del área de Epidemiología, de los Servicios de Salud de Zacatecas.	Derecho a la legalidad y seguridad jurídica.	20 de septiembre de 2023
13	CDHEZ/609/2023	Acuerdo de terminación de queja por tratarse de hechos no constitutivos de violaciones a derechos humanos	Director de la Escuela Secundaria General "Bicentenario" de Guadalupe, Zacatecas.	Derechos de Niños, Niños y Adolescentes, en relación en relación con el derecho a una vida libre de violencia.	6 de noviembre de 2023
14	CDHEZ/566/2023	Acuerdo de terminación de queja por tratarse de hechos no constitutivos de violaciones a derechos humanos	Director de la Escuela Primaria "González Ortega", de la ciudad de Zacatecas.	Derecho de las niñas, niños y adolescentes, en relación con el derecho a la educación.	14 de noviembre de 2023
15	CDHEZ/151/2023	Acuerdo de terminación de queja por tratarse de hechos no constitutivos de violaciones a derechos humanos	Directora de la Escuela Secundaria Técnica Número 76, "Matías Ramos Santos", de Guadalupe, Zacatecas.	Derecho de las niñas, niños y adolescentes, en relación con la integridad física y psicológica.	14 de noviembre de 2023

No.	Expediente	Acuerdo	Autoridad Presunta Responsable	Derecho Humano analizado	Fecha
16	CDHEZ/388/2022	Acuerdo de terminación de queja por tratarse de hechos no constitutivos de violaciones a derechos humanos	Elementos de la Dirección de Seguridad Pública de Loreto, Zac.	Legalidad y seguridad jurídica	14 de diciembre de 2023

V.2.2.6.12. Quejas remitidas a otra Comisión de Derechos Humanos

No.	Expediente	Acuerdo	Autoridad Presunta Responsable	Fecha
1	CDHEZ/018/2023	Incompetencia por remitirse a otra CEDH	Personal del anexo para la atención de personas con problemas de farmacodependencia CEA, en Ciudad Obregón, Sonora.	16 de enero de 2023
2	CDHEZ/157/2023	Incompetencia por remitirse a otra CEDH	Elementos de la Policía Judicial del Estado de Chihuahua.	27 de marzo de 2023
3	CDHEZ/226/2023	Incompetencia por remitirse a otra CEDH	Elementos de la Policía Estatal Preventiva del Estado de Coahuila.	2 de mayo de 2023
4	CDHEZ/312/2023	Incompetencia por remitirse a otra CEDH	Personal de la Escuela Secundaria "Olof Palme 189, en Ciudad de México.	1 de junio de 2023
5	CDHEZ/299/2023	Incompetencia por remitirse a otra CEDH	Personal adscrito al Centro Federal de Reinserción Social N° 14 C.P.S. de Gómez Palacio, Durango.	3 de junio de 2023
6	CDHEZ/616/2023	Incompetencia por remitirse a otra CEDH	Elementos de la Policía de Investigación del Estado de Chihuahua.	27 de septiembre de 2023

V.2.2.6.13. No se identificó la autoridad

No.	Expediente	Acuerdo	Autoridad Presunta Responsable	Derecho Humano analizado	Fecha
1	CDHEZ/168/2020	Acuerdo de terminación de queja por no haberse identificado la autoridad	Fiscales del Ministerio Público, adscrito al Módulo de Atención Temprana, de la Fiscalía General de Justicia del Estado de Zacatecas.	Derecho de acceso a la justicia.	12 de mayo de 2023
2	CDHEZ/128/2023	Acuerdo de terminación de queja por no haberse identificado la autoridad	Fiscal del Ministerio Público de la Unidad de Actos U Omisiones Culposas con Motivo de Hechos de Tránsito, de la Fiscalía General de Justicia del Estado de Zacatecas.	Derecho a la procuración y acceso a la justicia en un plazo razonable.	19 de junio de 2023
3	CDHEZ/166/2023	Acuerdo de terminación de queja por no haberse identificado la autoridad	Personal del Centro Regional de Reinserción Social Varonil de Cieneguillas, Zacatecas.	Derecho a la propiedad.	20 de junio de 2023
4	CDHEZ/552/2023	Acuerdo de terminación de queja por no haberse identificado la autoridad	Elementos de la Secretaría de Seguridad Pública municipal de Zacatecas.	Derecho a la legalidad y seguridad jurídica, en relación con el derecho a no ser objeto de detención arbitraria.	15 de noviembre de 2023
5	CDHEZ/492/2023	Acuerdo de terminación de queja por no haberse identificado la autoridad	Persona adscrita al Departamento de Imagen Urbana de la Presidencia Municipal de Guadalupe, Zacatecas.	Derecho a la igualdad y al trato digno	15 de noviembre de 2023

V.2.2.6.14. Allanamiento

No.	Expediente	Acuerdo	Autoridad Presunta Responsable	Derecho Humano analizado	Fecha
1	CDHEZ/103/2023	Allanamiento	Elementos de Seguridad Pública Municipal de Guadalupe, Zacatecas.	Derecho a la integridad personal.	3 de octubre de 2023
2	CDHEZ/103/2023	Allanamiento	Elementos de la Dirección de Seguridad Pública, del municipio de Guadalupe, Zacatecas.	Derecho a la integridad personal.	3 de octubre de 2023

V.2.2.6.15. Extemporánea

No.	Expediente	Acuerdo	Autoridad Presunta Responsable	Derecho Humano analizado	Fecha
1	CDHEZ/249/2023	Extemporánea	Personal de la Secretaría de Salud y Servicios de Salud del Estado de Zacatecas.	Derecho a ser restituida en el empleo.	19 de mayo de 2023
2	CDHEZ/690/2022	Extemporánea	Jefe del Departamento de Criminalística, de la Fiscalía General de Justicia del Estado de Zacatecas.	Derecho a la legalidad y seguridad personal.	19 de julio de 2023
3	CDHEZ/511/2023	Extemporánea	Director de la Policía Estatal Preventiva, de la Secretaría de Seguridad Pública del Estado de Zacatecas.	No aplica	10 de agosto de 2023

No.	Expediente	Acuerdo	Autoridad Presunta Responsable	Derecho Humano analizado	Fecha
4	CDHEZ/596/2023	Extemporánea	Director de la Unidad Académica de Psicología, de la Universidad Autónoma de Zacatecas.	No aplica	13 de septiembre de 2023
5	CDHEZ/517/2022	Extemporánea	Directo del Colegio de Estudios Científicos y Tecnológicos del Estado de Zacatecas.	Derecho al trabajo, en relación con el derecho a no ser víctima de hostigamiento laboral.	14 de septiembre de 2023

V.2.2.6.16. Incompetencia

No.	Expediente	Acuerdo	Autoridad Presunta Responsable	Derecho Humano analizado	Fecha
1	CDHEZ/116/2020	Acuerdo de terminación de queja por incompetencia por tratarse de un asunto jurisdiccional	Inspector Jefe de la Policía de Investigación, de la Fiscalía General de Justicia del Estado de Zacatecas.	Derecho al debido proceso, en su modalidad de derecho a que toda autoridad competente cumpla con las formalidades esenciales al procedimiento, para privar a un justiciable de su libertad, propiedades, posesiones o derechos.	15 de febrero de 2023
2	CDHEZ/713/2022	Incompetencia	Titular de la Coordinación Estatal de Planeación.	Derecho a la legalidad y seguridad jurídica	10 de abril de 2023

No.	Expediente	Acuerdo	Autoridad Presunta Responsable	Derecho Humano analizado	Fecha
3	CDHEZ/608/2022	Incompetencia	Directora Académica del Colegio de Bachilleres del Estado de Zacatecas.	Derecho de petición.	15 de mayo de 2023
4	CDHEZ/580/2022	Incompetencia	Fiscal del Ministerio Público, adscrito a la Unidad Especializada en la Investigación de Delitos en contra de Servidores Públicos, de la Fiscalía General de Justicia del Estado de Zacatecas.	Derecho a la legalidad y seguridad jurídica.	26 de mayo de 2023
5	CDHEZ/242/2023	Incompetencia	Elementos de la Policía Estatal Preventiva.	Derecho a la legalidad y seguridad jurídica, en relación a no ser objeto de ejecución ilegal de órdenes de cateo.	7 de noviembre de 2023
6	CDHEZ/165/2023	Incompetencia	Titular de Plazas y Mercados de Guadalupe, Zacatecas.	Derecho a la legalidad y seguridad jurídica.	8 de diciembre de 2023

V.2.2.6.17. Recomendaciones Aceptadas

No.	Expediente	Fecha de Emisión	Autoridad	Estado de Guarda
001/2023	CDHEZ/451/2021	13 de abril de 2023	Personal del Hospital Comunitario de Sombrerete, Zacatecas	ACEPTADA
002/2023	CDHEZ/484/2021	13 de abril de 2023	- Director, Jefe de Seguridad y Guía Técnico, todos del Centro Integral Juvenil del Estado De Zacatecas	Aceptada
003/2023	CDHEZ/473/2021	25 de abril de 2023	- Profesor entonces Supervisor del Colegio De Estudios Científicos y Tecnológico Del Estado De Zacatecas (CECYTEZ)	Aceptada
004/2023	CDHEZ/218/2020	24 de abril de 2023	- Personal del Centro Estatal de Reinserción Social Varonil, de Cieneguillas, Zacatecas	Aceptada
005/2023	CDHEZ/257/2019	31 de mayo de 2023	-Director y Personal de Policía Penitenciaria del Centro Regional de Reinserción Social Varonil de Cieneguillas, Zacatecas -Personal Médico Del Hospital General "Luz González Cosió", de Zacatecas	Aceptada
006/2023	CDHEZ/401/2020 Y ACUMULADO CDHEZ/485/2020	31 de agosto de 2023	Presidente Municipal de Tlaltenango de Sánchez Román, Zacatecas	Aceptada
007/2023	CDHEZ/140/2021	31 de agosto de 2023	- Directora General del Instituto Tecnológico Superior De Jerez, Zacatecas. - Integrantes del Comité Académico del Instituto Tecnológico Superior de Jerez, Zacatecas.	Aceptada
008/2023	CDHEZ/067/2023	26 de octubre de 2023	- Docente Investigador Adscrito a la Unidad Académica de Estudios Nucleares, de La Universidad Autónoma De Zacatecas "Francisco García Salinas"	Aceptada

V.2.2.6.17.1. Recomendaciones en tiempo de ser aceptadas

No.	Expediente	Fecha de Emisión	Autoridad	Estado de Guarda
009/2023	CDHEZ/039/2023	29 de diciembre de 2023	- Director y Personal de Seguridad y Custodia del Centro Regional de Reinserción Social Varonil de Cieneguillas, Zacatecas	En tiempo de ser aceptada
010/2023	CDHEZ/405/2023	29 de diciembre de 2023	- Director y Personal de Seguridad y Custodia del Centro Regional de Reinserción Social Varonil de Fresnillo, Zacatecas	En tiempo de ser aceptada
011/2023	CDHEZ/491/2022	29 de diciembre de 2023	- Director y Personal de Seguridad y Custodia del Centro Regional de Reinserción Social Varonil de Fresnillo, Zacatecas	En tiempo de ser aceptada
012/2023	CDHEZ/521/2021	29 de diciembre de 2023	- Elementos de la Policía Estatal, Secretario de Seguridad Pública. - Policía de Investigación de La Fiscalía General de Justicia del Estado	En tiempo de ser aceptada

V.2.3. Recursos de Impugnación

No	Expediente	Fecha de emisión de la resolución	Tipo de Resolución	Fecha de impugnación	Estado que guarda	Fecha de la resolución que resuelve la impugnación
1	CDHEZ/716/2022	13 de diciembre de 2022	Acuerdo de calificación de Queja notoriamente improcedente	30 de enero de 2023	Desechado	26 de octubre de 2023
2	CDHEZ/107/2023	11 de abril de 2023	Acuerdo de terminación de queja por insuficiencia de pruebas para acreditar la violación a los derechos humanos	22 de mayo de 2023	Desecha	30 de junio de 2023
3	CDHEZ/580/2022	26 de mayo de 2023	- Incompetencia de la Comisión. - Acuerdo de terminación de queja por haberse solucionado durante su trámite.	28 de junio de 2023	Desecha	31 de agosto de 2023
4	CDHEZ/434/2022	30 de junio de 2023	Acuerdo de no responsabilidad	10 de agosto de 2023	Desecha	28 de septiembre de 2023
5	CDHEZ/690/2022	19 de julio de 2023	-Extemporánea -Improcedente	13 de septiembre de 2023	Trámite	
6	CDHEZ/636/2022	10 de noviembre de 2022	Improcedente	18 de agosto de 2023	Trámite	
7	CDHEZ/517/2014	20 de diciembre de 2017	Recomendación 11/2017	10 de mayo de 2023	Desechada	14 de septiembre de 2023
8	CDHEZ/379/2022	30 de agosto de 2023	- Acuerdo de no responsabilidad - Acuerdo de terminación de queja por insuficiencia de pruebas para acreditar la violación a los derechos humanos	4 de octubre de 2023	Trámite	
9	CDHEZ/648/2023	6 de octubre de 2023	Improcedente	10 de noviembre de 2023	Trámite	
10	CDHEZ/379/2022	30 de agosto de 2023	- Acuerdo de no Responsabilidad - Acuerdo de terminación de queja por insuficiencia de pruebas para acreditar la violación a los derechos humanos	14 de octubre de 2023	Desechada	17 de noviembre de 2023

No	Expediente	Fecha de emisión de la resolución	Tipo de Resolución	Fecha de impugnación	Estado que guarda	Fecha de la resolución que resuelve la impugnación
11	CDHEZ/685/2022	14 de agosto de 2023	Acuerdo de terminación de queja por haberse solucionado durante su trámite	10 de octubre de 2023	Trámite	
12	CDHEZ/761/2022	30 de agosto de 2023	- Improcedente - Acuerdo de no Responsabilidad	2 de octubre de 2023	Trámite	

V.2.4. Recursos de Medidas Precautorias o Cautelares

No.	Expediente	Medidas Precautorias o Cautelares	Autoridad Presunta Responsable	Derecho Humano analizado	Fecha de emisión
1	CDHEZ/777/2022	001/2023	Personal de guardia y custodia del Centro Regional de Reinserción Varonil de Cieneguillas, Zacatecas.	Derecho a la integridad y seguridad personal, en relación con el deber del Estado grande de las personas privadas de la libertad.	19 de enero de 2023
2	CDHEZ/067/2023	002/2023	Docente investigador adscrito a la Unidad Académica de Estudios Nucleares y/o Unidad Académica de Ingeniería Eléctrica, de la Universidad Autónoma de Zacatecas.	Derecho de las mujeres a una vida libre de violencia, en relación con la violencia digital.	14 de febrero de 2023
3	CDHEZ/119/2023 y su acumulado CDHEZ/129/2023	003/2023	Policía penitenciaria del Centro de Internamiento y Atención Integral Juvenil	Derecho de las personas privadas de la libertad, en relación a que se proteja su integridad física y sexual.	14 de marzo de 2023

No.	Expediente	Medidas Precautorias o Cautelares	Autoridad Presunta Responsable	Derecho Humano analizado	Fecha de emisión
4	CDHEZ/192/2023	004/2023	Docente de 5° grado, de la Escuela Primaria "8 de septiembre", ubicada en la colonia Europa, en Zacatecas.	Derechos de la niñez, en relación con el derecho a la protección a su integridad sexual y psicológica.	14 de abril de 2023
5	CDHEZ/091/2023	005/2023	Docente del Colegio de Bachilleres del Estado, Plantel N° 1, en Zacatecas, Zacatecas.	Derechos de Niñas, Niños y Adolescentes, en relación con el derecho a la protección a su integridad sexual y psicológica.	17 de abril de 2023
6	CDHEZ/227/2023	006/2023	Docente del Jardín de Niños "Miguel Ramos Arizpe" en Zacatecas, Zacatecas.	Derechos de la niñez, en relación con el derecho a la protección a su integridad sexual y psicológica.	24 de abril de 2023
7	CDHEZ/236/2023	007/2023	Director de Seguridad Pública Municipal, de Ojocaliente, Zacatecas.	Derecho de las mujeres a una vida libre de violencia, en relación con la violencia por actos de hostigamiento sexual y laboral, así como en relación a la violencia psicológica y violencia institucional.	3 de mayo de 2023
8	CDHEZ/280/2023	008/2023	Docente de la Escuela Telesecundaria "Niños Héroes", de la Comunidad de Martínez Domínguez, de Guadalupe, Zacatecas.	Derechos de Niñas, Niños y Adolescentes, en relación con el derecho a la protección a su integridad sexual y psicológica.	22 de mayo de 2023

No.	Expediente	Medidas Precautorias o Cautelares	Autoridad Presunta Responsable	Derecho Humano analizado	Fecha de emisión
9	CDHEZ/317/2023	009/2023	Docente del 3° grado, de la Escuela Primaria "20 de noviembre" de Pánuco, Zacatecas.	Derechos de la niñez, en relación con el derecho a la protección a su integridad sexual y psicológica.	31 de mayo de 2023
10	CDHEZ/368/2023	010/2023	Docente de la materia de artes, en la Escuela Secundaria Técnica N°38, "José María Morelos" de la comunidad de Ermita de Guadalupe, en Jerez, Zacatecas.	Derechos de la niñez, en relación con el derecho a la protección a su integridad sexual y psicológica.	14 de junio de 2023
11	CDHEZ/483/2023	011/2023	Inspector General y Director de Seguridad Pública Municipal de Jerez, Zacatecas.	Derecho a la integridad y seguridad personal, en relación con el derecho a la integridad física y psicológica, así como con el derecho a no sufrir tratos crueles, inhumanos o degradantes.	20 de julio de 2023
12	CDHEZ/131/2023	012/2023	Docente adscrito a la Unidad Académica de Preparatorias, Programa II, de la Universidad Autónoma de Zacatecas.	Derecho de las mujeres a una vida libre de violencia, en relación con la violencia sexual y docente.	11 de agosto de 2023
13	CDHEZ/519/2022	013/2023	Docente adscrito a la Escuela Normal Experimental "Rafael Ramírez Castañeda", de General Francisco R. Murguía, Zacatecas.	Derecho a la educación, relación a no ser víctima de acoso escolar.	18 de agosto de 2023
14	CDHEZ/585/2023	014/2023	Coordinador de la Comisión Mixta de Admisión, Adscripción y Promoción de la Universidad Autónoma de Zacatecas.	Derecho de las mujeres a una vida libre de violencia, en relación con los tipos de violencia psicológica y sexual.	8 de septiembre de 2023

V.3. Seguimiento de cumplimiento de Resoluciones

Para la Comisión de Derechos Humanos del Estado de Zacatecas, uno de los aspectos prioritarios es el seguimiento a las resoluciones emitidas por este Organismo, así como hacer efectivos los derechos de las víctimas a la ayuda, asistencia y atención; a la justicia; a la verdad; a la reparación integral. Para ello se requiere dar puntual seguimiento del cumplimiento de las resoluciones, para vigilar la observancia de los deberes de los servidores públicos e instituciones involucradas en dichas resoluciones.

V.3.1. Servidores Públicos Sancionados, clasificados por Autoridad durante 2023

SERVIDORES PÚBLICOS SANCIONADOS, CLASIFICADOS POR AUTORIDAD DURANTE 2023

Autoridad	Cantidad
Instituto de la Mujer del Municipio de Calera de Víctor Rosales, Zacatecas	1
Fiscalía General de Justicia del Estado de Zacatecas	5
H. Ayuntamiento de Ciudad Cuauhtémoc, Zacatecas	2
H. Ayuntamiento de Guadalupe, Zacatecas	8
H. Ayuntamiento de Jalpa, Zacatecas	8
H. Ayuntamiento de Jerez, Zacatecas	5
H. Ayuntamiento de Juchipila, Zacatecas	3
H. Ayuntamiento de Panuco, Zacatecas	21
H. Ayuntamiento de Sombrerete, Zacatecas	3
H. Ayuntamiento de Villa García, Zacatecas	11
H. Ayuntamiento de Villanueva, Zacatecas	6
H. Ayuntamiento de Zacatecas, Zacatecas	3
H. Ayuntamiento Monte Escobedo, Zacatecas	6
H. Ayuntamiento de Mezquital del Oro, Zacatecas	10
Secretaría de Salud	3
Instituto Zacatecano de Cultura en el Estado de Zacatecas	2
JIAPAZ	2
Secretaría de Seguridad Pública	124
SEDUZAC	20
UAZ	2
Total	**245**

V.3.2. Servidores Públicos Sancionados, clasificados por tipo de sanción durante 2023

SERVIDORES PÚBLICOS SANCIONADOS, CLASIFICADOS POR TIPO DE SANCIÓN DURANTE 2023

Sanción	Cantidad
Amonestación	3
Apercibimiento	62
Baja	88
Cambio de Adscripción	10
Defunción	7
Destitución	1
Días sin goce de sueldo	2
Exhorto	4
Extrañamiento	2
Inicio de procedimiento de Responsabilidad Administrativa	14
Llamada de atención	2
Renuncia	40
Recisión de contrato	4
Suspensión	6
Total	245

V.3.3. Servidores públicos sancionados, clasificados por tipo de resolución durante 2023

SERVIDORES PÚBLICOS SANCIONADOS, POR TIPO DE RESOLUCIÓN DURANTE 2023

Conclusión de expediente	Sancionados
Por Acuerdo de no Responsabilidad	3
Por Allanamiento	14
Por Conciliación	5
Por Recomendación	189
Por Resueltos durante su trámite	34
Total	245

Fuente: Coordinación General de Asuntos Jurídicos.

V.3.4. Servidores Públicos Sancionados, clasificados por conclusión de expediente por Acuerdo de no Responsabilidad de la autoridad durante 2023

SERVIDORES PÚBLICOS SANCIONADOS, CLASIFICADOS POR CONCLUSIÓN DE EXPEDIENTE POR ACUERDO DE NO RESPONSABILIDAD DE LA AUTORIDAD DURANTE 2023

No.	Expediente	Autoridad	Tipo de sanción
1	CDHEZ/113/2023	Director de la Escuela Telesecundaria "Genaro Codina" de Sauceda de la Borda, Vetagrande, Zacatecas	Inicio de procedimiento de responsabilidad administrativa
2	CDHEZ/227/2023	Docente de música del Jardín de Niños "Miguel Ramos Arizpe", de Zacatecas.	Inicio de procedimiento de responsabilidad administrativa
3	CDHEZ/355/2023	Asistente de Servicios en el Centro de Maestros, adscrita a la Región 10 Federal.	Suspensión de labores

Fuente: Coordinación General de Asuntos Jurídicos.

V.3.5. Servidores Públicos Sancionados, clasificados por conclusión de expediente por Allanamiento de la autoridad durante 2023

SERVIDORES PÚBLICOS SANCIONADOS, CLASIFICADOS POR CONCLUSIÓN DE EXPEDIENTE POR ALLANAMIENTO DE LA AUTORIDAD DURANTE 2023

No.	Expediente	Autoridad	Tipo de sanción
1	CDHEZ/097/2017	Director de Seguridad Pública Municipal de Panuco	Baja
2	CDHEZ/097/2017	Policía Municipal de Panuco	Baja
3	CDHEZ/097/2017	Policía Municipal de Panuco	Baja
4	CDHEZ/097/2017	Policía Municipal de Panuco	Baja
5	CDHEZ/097/2017	Policía Municipal de Panuco	Baja
6	CDHEZ/097/2017	Policía Municipal de Panuco	Baja
7	CDHEZ/097/2017	Policía Municipal de Panuco	Baja
8	CDHEZ/097/2017	Policía Municipal de Panuco	Baja
9	CDHEZ/097/2017	Policía Municipal de Panuco	Baja
10	CDHEZ/097/2017	Policía Municipal de Panuco	Baja
11	CDHEZ/097/2017	Juez Comunitario de Panuco, Zac.	Baja

No.	Expediente	Autoridad	Tipo de sanción
12	CDHEZ/103/2023	Elemento de la Dirección de Seguridad Pública Municipal de Guadalupe, Zacatecas.	Inicio de procedimiento de responsabilidad administrativa
13	CDHEZ/103/2023	Elemento de la Dirección de Seguridad Pública Municipal de Guadalupe, Zacatecas.	Inicio de procedimiento de responsabilidad administrativa
14	CDHEZ/237/2017	Profesor de la escuela secundaria General "José Árbol y Bonilla"	Cambio de Adscripción

Fuente: Coordinación General de Asuntos Jurídicos.

V.3.6. Servidores Públicos Sancionados, clasificados por conclusión de expediente por Conciliación de la autoridad durante 2023

SERVIDORES PÚBLICOS SANCIONADOS, CLASIFICADOS POR CONCLUSIÓN DE EXPEDIENTE POR CONCILIACIÓN DE LA AUTORIDAD DURANTE 2023

No.	Expediente	Autoridad	Tipo de sanción
1	CDHEZ/772/2022	Elemento de Seguridad Pública municipal de Zacatecas.	Inicio de procedimiento de responsabilidad administrativa
2	CDHEZ/772/2022	Elemento de Seguridad Pública municipal de Zacatecas.	Inicio de procedimiento de responsabilidad administrativa
3	CDHEZ/772/2022	Elemento de Seguridad Pública municipal de Zacatecas.	Inicio de procedimiento de responsabilidad administrativa
4	CDHEZ/772/2022	Elemento de Seguridad Pública municipal de Zacatecas.	Inicio de procedimiento de responsabilidad administrativa
5	CDHEZ/772/2022	Juez Comunitario del municipio de Zacatecas.	Inicio de procedimiento de responsabilidad administrativa

Fuente: Coordinación General de Asuntos Jurídicos.

V.3.7. Servidores Públicos sancionados, por Recomendaciones de la autoridad durante 2023

SERVIDORES PÚBLICOS SANCIONADOS, POR RECOMENDACIONES DE LA AUTORIDAD DURANTE 2023

No.	No. Expediente	Autoridad	Tipo de sanción
1	CDHEZ/432/2019	Elemento de Seguridad Pública Municipal	Baja
2	CDHEZ/432/2019	Elemento de Seguridad Pública Municipal	Baja
3	CDHEZ/432/2019	Elemento de Seguridad Pública Municipal	Baja

No.	No. Expediente	Autoridad	Tipo de sanción
4	CDHEZ/432/2019	Elemento de Seguridad Pública Municipal	Baja
5	CDHEZ/432/2019	Elemento de Seguridad Pública Municipal	Baja
6	CDHEZ/432/2019	Síndica Municipal	Baja
7	CDHEZ/579/2014	Elemento de Seguridad Pública Municipal	Baja
8	CDHEZ/579/2014	Elemento de Seguridad Pública Municipal	Baja
9	CDHEZ/579/2014	Elemento de Seguridad Pública Municipal	Baja
10	CDHEZ/579/2014	Elemento de Seguridad Pública Municipal	Baja
11	CDHEZ/579/2014	Elemento de Seguridad Pública Municipal	Baja
12	CDHEZ/579/2014	Elemento de Seguridad Pública Municipal	Baja
13	CDHEZ/579/2014	Elemento de Seguridad Pública Municipal	Baja
14	CDHEZ/579/2014	Elemento de Seguridad Pública Municipal	Baja
15	CDHEZ/579/2014	Elemento de Seguridad Pública Municipal	Baja
16	CDHEZ/579/2014	Elemento de Seguridad Pública Municipal	Baja
17	CDHEZ/579/2014	Elemento de Seguridad Pública Municipal	Baja
18	CDHEZ/593/2020	Policía Municipal de Guadalupe, Zacatecas	Apercibimiento enérgico en privado
19	CDHEZ/593/2020	Policía Municipal de Guadalupe, Zacatecas	Apercibimiento enérgico en privado
20	CDHEZ/593/2020	Policía Municipal de Guadalupe, Zacatecas	Apercibimiento enérgico en privado
21	CDHEZ/593/2020	Policía Municipal de Guadalupe, Zacatecas	Apercibimiento enérgico en privado
22	CDHEZ/175/2019	Directivo de JIAPAZ	Baja
23	CDHEZ/175/2019	Funcionario de JIAPAZ	Baja
24	CDHEZ/218/2020	Policía Penitenciario	Baja
25	CDHEZ/218/2020	Policía Penitenciario	Baja
26	CDHEZ/218/2020	Policía Penitenciario	Baja
27	CDHEZ/218/2020	Policía Penitenciario	Baja
28	CDHEZ/218/2020	Policía Penitenciario	Baja
29	CDHEZ/218/2020	Policía Penitenciario	Baja
30	CDHEZ/218/2020	Policía Penitenciario	Baja
31	CDHEZ/426/2019	Director de Seg. pub. de Panuco, Zac.	Baja
32	CDHEZ/426/2019	Policía Municipal de Panuco	Baja
33	CDHEZ/426/2019	Policía Municipal de Panuco	Baja

No.	No. Expediente	Autoridad	Tipo de sanción
34	CDHEZ/426/2019	Policía Municipal de Panuco	Baja
35	CDHEZ/426/2019	Policía Municipal de Panuco	Baja
36	CDHEZ/426/2019	Policía Municipal de Panuco	Baja
37	CDHEZ/426/2019	Policía Municipal de Panuco	Baja
38	CDHEZ/426/2019	Policía Municipal de Panuco	Baja
39	CDHEZ/426/2019	Policía Municipal de Panuco	Baja
40	CDHEZ/426/2019	Policía Municipal de Panuco	Baja
41	CDHEZ/424/2019	Encargado de Seguridad Pública de Sombrerete, Zac.	Baja
42	CDHEZ/424/2019	Policía Municipal de Sombrerete, Zac.	Baja
43	CDHEZ/519/2018	Ex director del Teatro Ramón López Velarde	Baja
44	CDHEZ/519/2018	Ex director del I.Z.C.	Baja
45	CDHEZ/519/2018	Ex Coordinador Estatal de Protección Civil del Estado	Baja
46	CDHEZ/067/2023	Otrora Docente de la Unidad Académica de Estudios Nucleares, de la UAZ.	Inicio de procedimiento de responsabilidad administrativa
47	CDHEZ/076/2019	Presidente Municipal de Mezquital del Oro	Baja
48	CDHEZ/076/2019	Director de Maquinaria de Obras Públicas de Mezquital del Oro	Baja
49	CDHEZ/076/2019	Chofer de Presidencia de Mezquital del Oro	Baja
50	CDHEZ/076/2019	Policía Municipal de Mezquital del Oro	Baja
51	CDHEZ/076/2019	Policía Municipal de Mezquital del Oro	Baja
52	CDHEZ/076/2019	Policía Municipal de Mezquital del Oro	Baja
53	CDHEZ/076/2019	Policía Municipal de Mezquital del Oro	Baja
54	CDHEZ/076/2019	Policía Municipal de Mezquital del Oro	Baja
55	CDHEZ/076/2019	Policía Municipal de Mezquital del Oro	Baja
56	CDHEZ/076/2019	Policía Municipal de Mezquital del Oro	Baja
57	CDHEZ/032/2015	Juez Comunitario de Pánfilo Natera	Baja
58	CDHEZ/280/2017	Elementos de la Secretaría de Seguridad Pública	Defunción
59	CDHEZ/280/2017	Elementos de la Secretaría de Seguridad Pública	Renuncia
60	CDHEZ/280/2017	Elementos de la Secretaría de Seguridad Pública	Defunción
61	CDHEZ/094/2018	Elementos de la Secretaría de Seguridad Pública	Renuncia

No.	No. Expediente	Autoridad	Tipo de sanción
62	CDHEZ/094/2018	Elementos de la Secretaría de Seguridad Pública	Renuncia
63	CDHEZ/094/2018	Elementos de la Secretaría de Seguridad Pública	Renuncia
64	CDHEZ/280/2017	Elementos de la Secretaría de Seguridad Pública	Renuncia
65	CDHEZ/280/2017	Elementos de la Secretaría de Seguridad Pública	Renuncia
66	CDHEZ/280/2017	Elementos de la Secretaría de Seguridad Pública	Renuncia
67	CDHEZ/280/2017	Elementos de la Secretaría de Seguridad Pública	Renuncia
68	CDHEZ/280/2017	Elementos de la Secretaría de Seguridad Pública	Renuncia
69	CDHEZ/280/2017	Elementos de la Secretaría de Seguridad Pública	Renuncia
70	CDHEZ/280/2017	Elementos de la Secretaría de Seguridad Pública	Renuncia
71	CDHEZ/280/2017	Elementos de la Secretaría de Seguridad Pública	Suspensión
72	CDHEZ/280/2017	Elementos de la Secretaría de Seguridad Pública	Renuncia
73	CDHEZ/280/2017	Elementos de la Secretaría de Seguridad Pública	Renuncia
74	CDHEZ/039/2020	Elementos de la Secretaría de Seguridad Pública	Renuncia
75	CDHEZ/039/2020	Elementos de la Secretaría de Seguridad Pública	Renuncia
76	CDHEZ/223/2019	Elementos de la Secretaría de Seguridad Pública	Defunción
77	CDHEZ/223/2019	Elementos de la Secretaría de Seguridad Pública	Defunción
78	CDHEZ/223/2019	Elementos de la Secretaría de Seguridad Pública	Renuncia
79	CDHEZ/223/2019	Elementos de la Secretaría de Seguridad Pública	Renuncia
80	CDHEZ/269/2020	Elementos de la Secretaría de Seguridad Pública	Suspensión
81	CDHEZ/269/2020	Elementos de la Secretaría de Seguridad Pública	Renuncia
82	CDHEZ/269/2020	Elementos de la Secretaría de Seguridad Pública	Renuncia
83	CDHEZ/479/2019	Elementos de la Secretaría de Seguridad Pública	Renuncia
84	CDHEZ/479/2019	Elementos de la Secretaría de Seguridad Pública	Renuncia
85	CDHEZ/479/2019	Elementos de la Secretaría de Seguridad Pública	Renuncia

No.	No. Expediente	Autoridad	Tipo de sanción
86	CDHEZ/479/2019	Elementos de la Secretaría de Seguridad Pública	Renuncia
87	CDHEZ/479/2019	Elementos de la Secretaría de Seguridad Pública	Renuncia
88	CDHEZ/479/2019	Elementos de la Secretaría de Seguridad Pública	Renuncia
89	CDHEZ/140/2017	Elementos de la Secretaría de Seguridad Pública	Renuncia
90	CDHEZ/140/2017	Elementos de la Secretaría de Seguridad Pública	Renuncia
91	CDHEZ/140/2017	Elementos de la Secretaría de Seguridad Pública	Destitución
92	CDHEZ/140/2017	Elementos de la Secretaría de Seguridad Pública	Renuncia
93	CDHEZ/140/2017	Elementos de la Secretaría de Seguridad Pública	Renuncia
94	CDHEZ/140/2017	Elementos de la Secretaría de Seguridad Pública	Baja por cambio de Adscripción
95	CDHEZ/140/2017	Elementos de la Secretaría de Seguridad Pública	Renuncia
96	CDHEZ/140/2017	Elementos de la Secretaría de Seguridad Pública	Defunción
97	CDHEZ/237/2018	Elementos de la Secretaría de Seguridad Pública	Rescisión de Contrato
98	CDHEZ/237/2018	Elementos de la Secretaría de Seguridad Pública	Renuncia
99	CDHEZ/237/2018	Elementos de la Secretaría de Seguridad Pública	Defunción
100	CDHEZ/237/2018	Elementos de la Secretaría de Seguridad Pública	Suspensión
101	CDHEZ/237/2018	Elementos de la Secretaría de Seguridad Pública	Suspensión
102	CDHEZ/237/2018	Elementos de la Secretaría de Seguridad Pública	Baja por condena
103	CDHEZ/237/2018	Elementos de la Secretaría de Seguridad Pública	Renuncia
104	CDHEZ/237/2018	Elementos de la Secretaría de Seguridad Pública	Renuncia
105	CDHEZ/237/2018	Elementos de la Secretaría de Seguridad Pública	Renuncia
106	CDHEZ/237/2018	Elementos de la Secretaría de Seguridad Pública	Renuncia
107	CDHEZ/245/2020	Elementos de la Secretaría de Seguridad Pública	Baja
108	CDHEZ/260/2017	Elementos de la Secretaría de Seguridad Pública	Renuncia
109	CDHEZ/260/2017	Elementos de la Secretaría de Seguridad Pública	Renuncia

No.	No. Expediente	Autoridad	Tipo de sanción
110	CDHEZ/531/2020	Elementos de la Secretaría de Seguridad Pública	Rescisión de Contrato
111	CDHEZ/004/2021	Elementos de la Secretaría de Seguridad Pública	Defunción
112	CDHEZ/634/2019	Elementos de la Secretaría de Seguridad Pública	Suspensión
113	CDHEZ/634/2019	Elementos de la Secretaría de Seguridad Pública	Renuncia
114	CDHEZ/634/2019	Elementos de la Secretaría de Seguridad Pública	Renuncia
115	CDHEZ/072/2020	Elementos de la Secretaría de Seguridad Pública	Renuncia
116	CDHEZ/136/2020, 183/2020, 184/2020	Elementos de la Secretaría de Seguridad Pública	Baja por faltas
117	CDHEZ/429/2019	Delegada de la Procuraduría de Protección de Niños, Niñas y adolescentes del municipio de Jalpa, Zacatecas	Apercibimiento
118	CDHEZ/064/2019	Policía Municipal de Jalpa, Zacatecas	Baja
119	CDHEZ/064/2019	Policía Municipal de Jalpa, Zacatecas	Baja
120	CDHEZ/064/2019	Policía Municipal de Jalpa, Zacatecas	Baja
121	CDHEZ/064/2019	Policía Municipal de Jalpa, Zacatecas	Baja
122	CDHEZ/064/2019	Policía Municipal de Jalpa, Zacatecas	Baja
123	CDHEZ/553/2020	Comandante de la policía de Juchipila Zacatecas	Cambio de Adscripción
124	CDHEZ/553/2020	Elemento Policiaco de Juchipila Zacatecas	Baja
125	CDHEZ/553/2020	Director de Seguridad Pública de Juchipila Zacatecas	Baja
126	CDHEZ/634/2019	Policía Estatal Preventivo	Apercibimiento
127	CDHEZ/634/2019	Policía Estatal Preventivo	Apercibimiento
128	CDHEZ/183 Y 184/2020	Policía Estatal Preventivo	Apercibimiento
129	CDHEZ/183 Y 184/2020	Policía Estatal Preventivo	Apercibimiento
130	CDHEZ/04/2021	Policía Estatal Preventivo	Apercibimiento
131	CDHEZ/04/2021	Policía Estatal Preventivo	Apercibimiento
132	CDHEZ/04/2021	Policía Estatal Preventivo	Apercibimiento
133	CDHEZ/04/2021	Policía Estatal Preventivo	Apercibimiento
134	CDHEZ/04/2021	Policía Vial	Apercibimiento
135	CDHEZ/04/2021	Policía Vial	Apercibimiento
136	CDHEZ/04/2021	Policía Vial	Apercibimiento
137	CDHEZ/072/2020	Policía Estatal Preventivo	Apercibimiento

No.	No. Expediente	Autoridad	Tipo de sanción
138	CDHEZ/072/2020	Policía Estatal Preventivo	Apercibimiento
139	CDHEZ/072/2020	Policía Estatal Preventivo	Apercibimiento
140	CDHEZ/072/2020	Policía Estatal Preventivo	Apercibimiento
141	CDHEZ/065/2019	Policía Vial	Baja
142	CDHEZ/023/2019	Policía Vial	Apercibimiento
143	CDHEZ/023/2019	Policía Vial	Apercibimiento
144	CDHEZ/818/2015	Profesor	Baja
145	CDHEZ/158/2021	Seguridad Publica de Villanueva Zacatecas	Baja
146	CDHEZ/555/2019	Seguridad Publica de Villanueva Zacatecas	Baja
147	CDHEZ/555/2019	Seguridad Publica de Villanueva Zacatecas	Baja
148	CDHEZ/555/2019	Seguridad Publica de Villanueva Zacatecas	Baja
149	CDHEZ/214/2017	Seguridad Publica de Villanueva Zacatecas	Baja
150	CDHEZ/146/2020	Subdirector de Servicios Públicos Municipales de Jerez Zacatecas	Baja
151	CDHEZ/288/2017	Elemento de la Dirección de Seguridad Pública Municipal de Jerez, Zacatecas	Apercibimiento en privado
152	CDHEZ/288/2017	Elemento de la Dirección de Seguridad Pública Municipal de Jerez, Zacatecas	Apercibimiento en privado
153	CDHEZ/288/2017	Elemento de la Dirección de Seguridad Pública Municipal de Jerez, Zacatecas	Apercibimiento en privado
154	CDHEZ/288/2017	Elemento de la Dirección de Seguridad Pública Municipal de Jerez, Zacatecas	Recisión Laboral
155	CDHEZ/257/2019	Técnico de Confianza de la Secretaría de Seguridad Pública	Baja
156	CDHEZ/257/2019	Médico General de la Secretaría de Seguridad Pública	Baja
157	CDHEZ/280/2017	Elemento de la Secretaría Pública del Municipio de Zacatecas	Apercibimiento
158	CDHEZ/094/2018	Elemento de la Secretaría Pública del Municipio de Zacatecas	Apercibimiento
159	CDHEZ/094/2018	Elemento de la Secretaría Pública del Municipio de Zacatecas	Apercibimiento
160	CDHEZ/094/2018	Elemento de la Secretaría Pública del Municipio de Zacatecas	Apercibimiento
161	CDHEZ/094/2018	Elemento de la Secretaría Pública del Municipio de Zacatecas	Apercibimiento
162	CDHEZ/094/2018	Elemento de la Secretaría Pública del Municipio de Zacatecas	Apercibimiento
163	CDHEZ/280/2017	Elemento de la Secretaría Pública del Municipio de Zacatecas	Apercibimiento
164	CDHEZ/280/2017	Elemento de la Secretaría Pública del Municipio de Zacatecas	Apercibimiento

No.	No. Expediente	Autoridad	Tipo de sanción
165	CDHEZ/280/2017	Elemento de la Secretaría Pública del Municipio de Zacatecas	Apercibimiento
166	CDHEZ/280/2017	Elemento de la Secretaría Pública del Municipio de Zacatecas	Apercibimiento
167	CDHEZ/280/2017	Elemento de la Secretaría Pública del Municipio de Zacatecas	Apercibimiento
168	CDHEZ/280/2017	Elemento de la Secretaría Pública del Municipio de Zacatecas	Apercibimiento
169	CDHEZ/280/2017	Elemento de la Secretaría Pública del Municipio de Zacatecas	Apercibimiento
170	CDHEZ/280/2017	Elemento de la Secretaría Pública del Municipio de Zacatecas	Apercibimiento
171	CDHEZ/280/2017	Elemento de la Secretaría Pública del Municipio de Zacatecas	Apercibimiento
172	CDHEZ/280/2017	Elemento de la Secretaría Pública del Municipio de Zacatecas	Apercibimiento
173	CDHEZ/280/2017	Elemento de la Secretaría Pública del Municipio de Zacatecas	Apercibimiento
174	CDHEZ/280/2017	Elemento de la Secretaría Pública del Municipio de Zacatecas	Apercibimiento
175	CDHEZ/280/2017	Elemento de la Secretaría Pública del Municipio de Zacatecas	Apercibimiento
176	CDHEZ/280/2017	Elemento de la Secretaría Pública del Municipio de Zacatecas	Apercibimiento
177	CDHEZ/280/2017	Elemento de la Secretaría Pública del Municipio de Zacatecas	Apercibimiento
178	CDHEZ/280/2017	Elemento de la Secretaría Pública del Municipio de Zacatecas	Apercibimiento
179	CDHEZ/280/2017	Elemento de la Secretaría Pública del Municipio de Zacatecas	Apercibimiento
180	CDHEZ/280/2017	Elemento de la Secretaría Pública del Municipio de Zacatecas	Apercibimiento
181	CDHEZ/280/2017	Elemento de la Secretaría Pública del Municipio de Zacatecas	Apercibimiento
182	CDHEZ/039/2020	Elemento de la Secretaría Pública del Municipio de Zacatecas	Apercibimiento
183	CDHEZ/039/2020	Elemento de la Secretaría Pública del Municipio de Zacatecas	Apercibimiento
184	CDHEZ/039/2020	Elemento de la Secretaría Pública del Municipio de Zacatecas	Apercibimiento
185	CDHEZ/223/2019	Elemento de la Secretaría Pública del Municipio de Zacatecas	Apercibimiento
186	CDHEZ/241/2020	Elemento de la Secretaría Pública del Municipio de Zacatecas	Apercibimiento
187	CDHEZ/241/2020	Elemento de la Secretaría Pública del Municipio de Zacatecas	Apercibimiento
188	CDHEZ/241/2020	Elemento de la Secretaría Pública del Municipio de Zacatecas	Apercibimiento

No.	No. Expediente	Autoridad	Tipo de sanción
189	CDHEZ/140/2017	Elementos de la Secretaría de Seguridad Pública	Renuncia

Fuente: Coordinación General de Asuntos Jurídicos.

V.3.8. Servidores Públicos sancionados, por expedientes Resueltos durante su trámite de la autoridad durante 2023

SERVIDORES PÚBLICOS SANCIONADOS, POR EXPEDIENTES RESUELTOS DURANTE SU TRÁMITE DE LA AUTORIDAD DURANTE 2023

No.	No. Expediente	Autoridad	Tipo de sanción
1	CDHEZ/507/2022	Fiscal del Ministerio Público adscrita a la Unidad de Atención a Víctimas de la Fiscalía Especializada de Derechos Humanos, Tortura y otros Tratos o Penas Crueles.	Exhorto
2	CDHEZ/621/2021	Director Escuela Secundaria "Belisario Domínguez"	Cambio de Adscripción
3	CDHEZ/621/2021	Subdirectora Escuela Secundaria "Belisario Domínguez"	Cambio de Adscripción
4	CDHEZ/301/2021	Doctora Hospital Comunitario de Ojocaliente, Zacatecas.	Apercibimiento
5	CDHEZ/301/2021	Enfermera Hospital Comunitario de Ojocaliente, Zacatecas.	Apercibimiento
6	CDHEZ/322/2020	Ex directora del Instituto de la Mujer del Municipio de Calera de Víctor Rosales, Zacatecas	Amonestación Privada
7	CDHEZ/744/2022	Docente Escuela Secundaria "Belisario Domínguez"	Llamada de Atención
8	CDHEZ/522/2022	Elemento de Seguridad Pública Municipal	Amonestación Privada
9	CDHEZ/522/2022	Elemento de Seguridad Pública Municipal	Amonestación Privada
10	CDHEZ/333/2019	Elemento de Seguridad Pública Municipal	Apercibimiento
11	CDHEZ/333/2019	Elemento de Seguridad Pública Municipal	Apercibimiento
12	CDHEZ/336/2022	Químico Farmacobiólogo	Cambio de Adscripción
13	CDHEZ/527/2022	Jefe del Departamento de Protección Civil de Zacatecas, Zacatecas	Inicio de procedimiento de responsabilidad administrativa
14	CDHEZ/365/2022	Docente CECyTEZ	Rescisión laboral
15	CDHEZ/607/2022	Trabajadora Social Escuela Secundaria "Ramón López Velarde	Cambio de Adscripción
16	CDHEZ/446/2019	Fiscal del Ministerio Público	Cambio de Adscripción
17	CDHEZ/446/2019	Fiscal del Ministerio Público	Cambio de Adscripción

No.	No. Expediente	Autoridad	Tipo de sanción
18	CDHEZ/731/2022	Directora de la Escuela Secundaria Técnica N°18 "Ma. del Rosario García Quiroz", de Villanueva, Zacatecas.	Exhortó
19	CDHEZ/047/2022	Juez Comunitario del municipio de Sombrerete, Zacatecas.	Días sin goce de sueldo. Cambio de Adscripción
20	CDHEZ/082/2023	Docente del Jardín de Niños "Rafael Ramírez" de Las Pilas, Morelos, Zacatecas.	Extrañamiento
21	CDHEZ/383/2020	Elementos de la Dirección de Seguridad Pública Municipal de Villanueva, Zacatecas.	Apercibimiento por escrito
22	CDHEZ/212/2023	Personal de la sala de lactantes II, del Centro de Atención Infantil Número 1, de la Secretaría de Educación del Estado de Zacatecas.	Baja
23	CDHEZ/111/2023	Docente de la Escuela Primaria "Narciso Mendoza" de la comunidad de la Luz, Guadalupe, Zacatecas.	Baja
24	CDHEZ/292/2023	Docente del Jardín de Niños "Niños Héroes de Chapultepec" Guadalupe, Zacatecas.	Días sin goce de sueldo
25	CDHEZ/593/2022	Docente de la Escuela Primaria “Lic. Benito Juárez”, de Chalchihuites, Zacatecas	Cambio de Adscripción
26	CDHEZ/544/2023	Docente de la Escuela Primaria "Lázaro Cárdenas" de Guadalupe, Zacatecas.	Extrañamiento
27	CDHEZ/002/2023	Elemento de la Dirección de Seguridad Pública Municipal de Guadalupe, Zacatecas.	Exhorto
28	CDHEZ/002/2023	Elemento de la Dirección de Seguridad Pública Municipal de Guadalupe, Zacatecas.	Exhorto
29	CDHEZ/289/2023	Directora de la Escuela Primaria "Ignacio Ramírez", del Teúl de González Ortega, Zacatecas.	Inicio de procedimiento de responsabilidad administrativa
30	CDHEZ/119/2023 y su acumulado CDHEZ/129/2023	Guía Técnica del Centro de Internamiento y Atención Integral Juvenil del Estado de Zacatecas.	Cambio de Adscripción
31	CDHEZ/447/2023	Docente de la Escuela Primaria "Club de Leones", de Loreto, Zacatecas.	Inicio de procedimiento de responsabilidad administrativa
32	CDHEZ/400/2023	Docente de la Escuela Primaria "Pedro Coronel" de Guadalupe, Zacatecas.	Llamada de Atención y Exhorto
33	CDHEZ/434/2023	Docente de la Unidad Académica Secundaria, de la UAZ.	Inicio de procedimiento de responsabilidad administrativa
34	CDHEZ/380/2020	Elemento de la Secretaría Pública del Municipio de Zacatecas	Baja

Fuente: Coordinación General de Asuntos Jurídicos.

V.3.9. Expedientes en seguimiento durante 2023

Actualmente el departamento de Seguimiento cuenta con 191 expedientes a su cargo de los cuales 182 se dieron de baja o bien, se encuentran en revisión por parte del área de Archivo para validación del trámite de baja, siendo estos:

Expedientes en seguimiento durante 2023

Estatus de expedientes	Cantidad
Total de Expedientes en Enero 2023	372
Baja	-52
Revisión o Corrección para baja	-130
Expediente recibido en el mes de diciembre 2023 (Recomendación 06/2023)	1
Total de Expedientes en Diciembre 2023	191

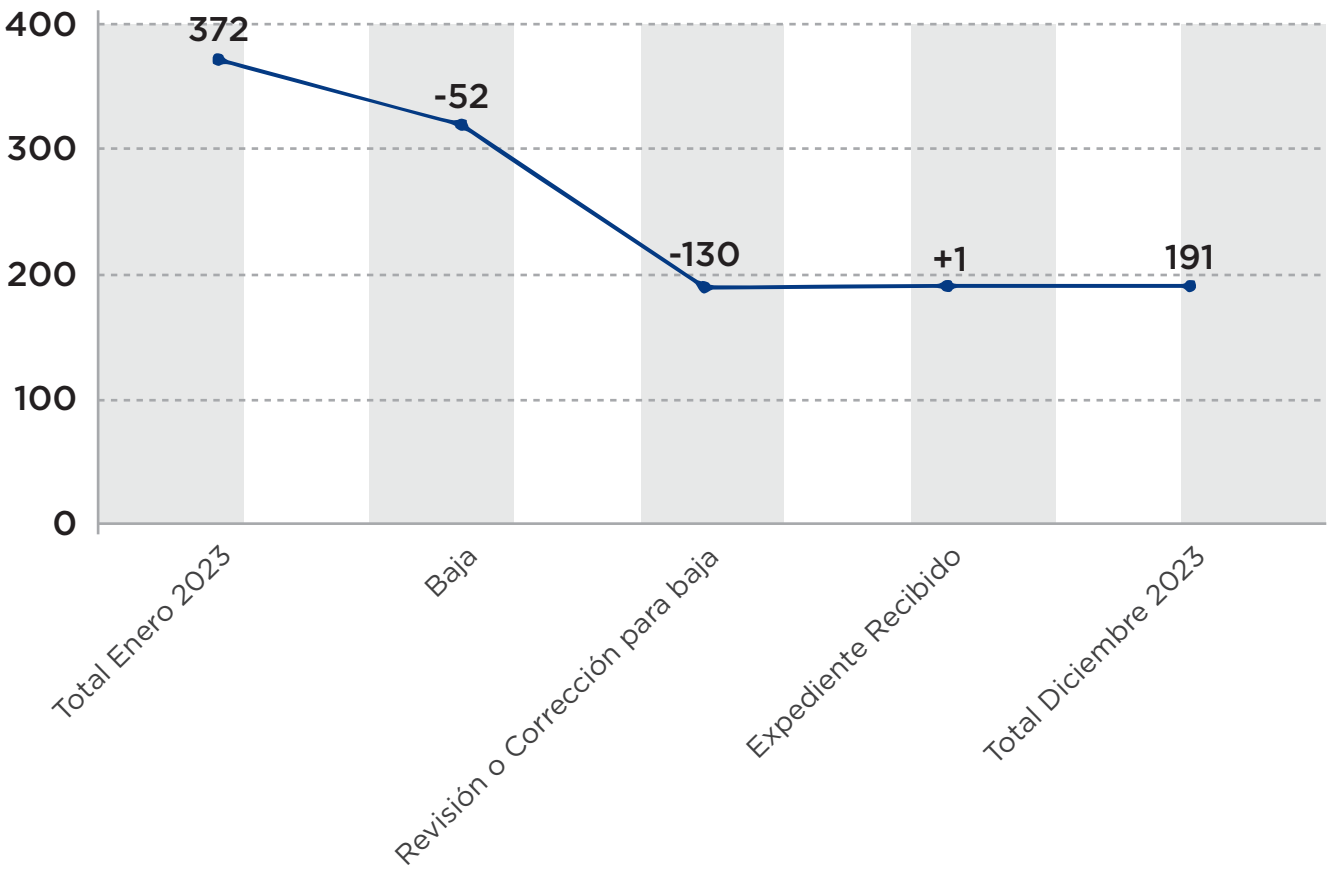

1ER. INFORME DE ACTIVIDADES 2023

VI. Cultura de la paz, legalidad y derechos humanos, capacitación y convivencia armónica, garantía para el respeto de los derechos humanos

11ER. INFORME DE ACTIVIDADES 2023

VI. Cultura de la paz, legalidad y derechos humanos, capacitación y convivencia armónica, garantía para el respeto de los derechos humanos

Promover los derechos humanos reconocidos en la Constitución Política de los Estados Unidos Mexicanos y en los tratados internacionales de los que el Estado Mexicano sea Parte, es una de las cuatro obligaciones generales, comunes a todas las autoridades de nuestro país. Cuya importancia radica en el papel fundamental que esta juega, para el desarrollo de la toma de conciencia de la dignidad y valor intrínseco de las personas, así como para la consolidación de un Estado Democrático de Derecho, al incidir directamente en el respeto y protección de los derechos y libertades fundamentales; ya que, en la medida en que la sociedad tenga conocimiento sobre sus derechos, reclamará su defensa y vigencia, denunciando todas aquellas situaciones que los vulneren. En este sentido, la educación en cultura de la paz, legalidad y derechos humanos, se presenta como una herramienta indispensable para construir una sociedad en la que éstos se erijan como fundamento ético para la vida pública y cotidiana de las personas.

En este sentido, la Declaración Universal de los Derechos Humanos de 1948, reconoce la importancia de promover la enseñanza y la educación en derechos humanos, para el respeto y ejercicio efectivo progresivo de los mismos, al coadyuvar en la consolidación de una convivencia social que dignifique a las personas, al fomentar una cultura basada en el respeto al otro, en la que se busca erradicar todo tipo de violencia y abusos. Para ello, es indispensables que, desde instancias como los organismos protectores de derechos humanos, se generen estrategias y acciones que afiancen su cultura.

Es por ello, que la Comisión de Derechos Humanos del Estado de Zacatecas, ha generado, de manera permanente, estrategias de educación dirigidas a servidoras y servidores públicos, padres y madres de familia, docentes, organizaciones de la sociedad civil, jóvenes, niñas, niños y adolescentes, y grupos vulnerables, principalmente; que buscan no sólo ampliar, sino potenciar los valores y las actitudes que promuevan el respeto de los derechos humanos, como estrategia para prevenir violaciones.

En razón a ello, la Comisión de Derechos Humanos del Estado de Zacatecas, ha diseñado e implementado la estrategia denominada Cultura de la paz, legalidad y derechos humanos, como un eje prioritario, que forma parte del Plan de Desarrollo Institucional de este Organismo, estableciendo que "La educación en derechos humanos puede definirse como el conjunto de actividades de educación, formación y difusión de información orientadas a crear una cultura universal de derechos humanos. Una educación en derechos humanos eficaz no solo proporciona conocimientos sobre los derechos humanos y los mecanismos para protegerlos, sino que, además, desarrolla las competencias y aptitudes necesarias para promover, defender y aplicar los derechos humanos en la vida cotidiana. De ese modo, la educación en derechos humanos suscita comportamientos y prácticas que promueven los derechos humanos para todos los miembros de la sociedad. Las actividades de educación en derechos humanos deben fomentar los valores fundamentales de los derechos humanos, como el respeto, la igualdad y la justicia, y afirmar la interdependencia, indivisibilidad y universalidad de los derechos humanos".[1]

La promoción de los derechos humanos es una acción indispensable para prevenir la violación a los mismos y acabar así, con cualquier forma de discriminación y exclusión social que limiten u obstaculicen su ejercicio. La educación en Cultura de la paz, legalidad y derechos humanos, se apoya de una serie de mecanismos que van desde acciones de divulgación y capacitación, hasta el desarrollo de especialidades, que permitan a la sociedad y a los gobiernos comprender qué son los derechos humanos, cómo deben ser garantizados, ante quien deben ser exigidos y cuáles son las instancias ante quien debe solicitar su protección y defensa.
La Organización de las Naciones Unidas, ha definido a la educación en derechos humanos como "el conjunto de actividades de capacitación y difusión de informa-

[1]Programa Mundial para la Educación en Derechos Humanos.
Disponible en: https://www.ohchr.org/sites/default/files/Documents/Publications/ThirdPhaseWPHREducation_SP.pdf página 2.
Fecha de consulta 11 de mayo de 2023.

ción orientadas a crear una cultura universal en la esfera de los derechos humanos mediante la transmisión de conocimientos, la enseñanza de técnicas y la formación de actitudes".

La educación en derechos humanos tiene como objetivos: fortalecer el respeto de los derechos humanos y las libertades fundamentales; desarrollar plenamente la personalidad y la dignidad humana; promover la comprensión, la tolerancia, la igualdad entre los sexos y la amistad entre todas las naciones, los pueblos indígenas y los grupos raciales, nacionales, étnicos, religiosos y lingüísticos; facilitar la participación efectiva de todas las personas en una sociedad libre y democrática en la que impere el Estado de derecho; fomentar y mantener la paz; promover un desarrollo sostenible centrado en las personas, la justicia social, la cultura de la legalidad y la democracia.

En razón a ello, esta Comisión ha decidido hacer de la Cultura de la paz, legalidad y derechos humanos, uno de sus ejes prioritarios de actuación. Asumiendo para ello, el compromiso de diseñar un programa de capacitación que contenga, además de acciones de promoción activa, estrategias de formación que paulatinamente permitan a hombres y mujeres comprenderlos y participar efectivamente en una sociedad democrática y pluralista, que permita reformular los patrones culturales en pro de la defensa y garantía de los derechos humanos y las libertades fundamentales.

Por ello, este Organismo, consciente de que la educación en Cultura de la paz, legalidad y derechos humanos, contribuye decisivamente a la realización y práctica de los mismos, ha implementado diversas acciones en materia de capacitación y difusión a fin de institucionalizar el enfoque de derechos humanos en las actividades que desarrollan los poderes públicos estatales y municipales.
La Comisión de Derechos Humanos del Estado de Zacatecas en el eje de Cultura de la paz, legalidad y derechos humanos, tiene 3 líneas estratégicas que son:

1. Cultura de los derechos humanos y el derecho a la igualdad.

2. Cultura de la legalidad.

3. Cultura de la paz y no violencia.

La cultura de los derechos humanos y derecho a la igualdad, se dirige principalmente a grupos vulnerables, padres de familia y sociedad civil. Tiene como objetivo fomentar el respeto a los derechos humanos y la igualdad, promoviendo el respeto a la dignidad y la no discriminación.

La cultura de la legalidad, se enfoca principalmente a los servidores públicos de los tres órdenes de gobierno, así como, elementos de seguridad pública y custodios. El objetivo es capacitar en materia de derechos humanos, responsabilidades de los servidores públicos, protección de personas y la cultura de la legalidad.

La cultura de la paz y no violencia, está dirigida a estudiantes de educación básica, media superior y superior, así como a docentes. El objetivo es orientar a niñas, niños, adolescentes, jóvenes y trabajadores de la educación, sobre la cultura de la paz y la no violencia, para fomentar la convivencia armónica en los centros educativos y el entorno.

Es necesario precisar que desde el año 2020 cuando se presentó la crisis sanitaria, causada por el virus SARS CoV-2 (COVID-19) que modificó el entorno laboral, educativo, deportivo, de recreación y social, por lo que las personas y familias tuvieron que someterse a un confinamiento, la Comisión de Derechos Humanos del Estado de Zacatecas, continuó capacitando, a través del uso de las tecnologías de la información, efectuado educación a distancia, ahora en el año 2023 que termina la pandemia producida por el virus SARS CoV-2, es una realidad en el Organismo Defensor de los Derechos Humanos del Estado de Zacatecas, la educación de derechos humanos a través de plataformas digitales o dispositivos electrónicos para promover y difundir la Cultura de la paz, legalidad y derechos humanos, así también se fortalecieron los servicios de atención telefónicos y digitales.

La educación en cultura de la paz, legalidad y derechos humanos es fundamental para contribuir a que las personas desarrollen conocimientos sobre sus derechos humanos y los hagan valer con eficacia ante las autoridades e instancias gubernamentales y de la iniciativa privada y social, asimismo generan

conciencia en las y los servidores públicos y autoridades encargadas de respetar, proteger y garantizar el cumplimiento de los derechos.

Asimismo, esta Comisión de Derechos Humanos del Estado de Zacatecas, realizó una intensa promoción y difusión de los derechos humanos a través de diversas plataformas digitales con el objetivo de difundir ampliamente los derechos humanos entre la población. Se efectuaron infografías, videografías y gráficos en el periodo a informar. Asimismo, se realizaron campañas de difusión en las redes sociales y página de este Organismo Defensor de los Derechos Humanos.

VI.1. Acciones de Promoción y Difusión durante el Ejercicio 2023

VI.1.1. Personas Capacitadas

A continuación, se especifican las capacitaciones impartidas por personal de la Comisión de Derechos Humanos del Estado de Zacatecas durante el ejercicio 2023.

En el periodo que se informa se capacitaron a 11 mil 218 niñas, niños y adolescentes, 4 mil 651 jóvenes, 8 mil 993 servidores públicos, 2 mil 928 madres y padres de familia, 1 mil 167 personas de grupos de la sociedad civil y 977 personas de grupos en situación de vulnerabilidad. En suma, se capacitó a 29 mil 934 personas, de las cuales 16 mil 165 fueron mujeres y 13 mil 769 fueron hombres.

PERSONAS CAPACITADAS DEL 1 DE ENERO AL 31 DE DICIEMBRE DEL 2023

Población Beneficiada	Capacitaciones otorgadas	Mujeres	Hombres	Total
Niños, niñas y adolescentes	112	5,785	5,433	11,218
Jóvenes	56	2,507	2,144	4,651
Servidores Públicos	187	4,295	4,698	8,993
Padres de Familia	51	2,442	486	2,928
Grupos de la sociedad civil	29	650	517	1,167
Grupos vulnerables	24	486	491	977
Total	459	16,165	13,769	29,934

Fuente: Elaboración de la Coordinación Técnica y de Planeación con datos proporcionados por el Departamento de Capacitación y Visitadurías Regionales.
Nota: Estas capacitaciones fueron efectuadas por personal del Departamento de Capacitación y Visitadurías Regionales. Los datos comprenden la información del 1 de enero al 31 de diciembre de 2023.

VI.1.2. Actividades de capacitación efectuadas en municipios

En el periodo del 1 de enero al 31 de diciembre de 2023 se efectuaron 459 capacitaciones en 35 municipios de la entidad, beneficiando a 29 mil 934 personas, de las cuales 16 mil 165 fueron mujeres y 13 mil 769 fueron hombres.

CAPACITACIONES EFECTUADAS POR MUNICIPIO EN EL AÑO 2023

No.	Municipio	Enero	Febrero	Marzo	Abril	Mayo	Junio	Julio	Agosto	Septiembre	Octubre	Noviembre	Diciembre	Total
	Total de capacitaciones	5	39	60	29	54	73	18	22	55	31	57	16	459
1	Apozol									2				2
2	Apulco													0
3	Atolinga													0
4	Benito Juárez													0
5	Calera				1		1		4	3		7	2	18
6	Cañitas de Felipe Pescador												2	2
7	Concepción del Oro		1				1				1	1		4
8	Cuauhtémoc													0
9	Chalchihuites	1	4	3	1									9
10	Fresnillo					5	6	1	3	3	2	1		21
11	Trinidad García de la Cadena													0
12	Genaro Codina													0
13	General Enrique Estrada		1		1									2
14	General Francisco R. Murguía					1	1							2
15	El Plateado de Joaquín Amaro													0
16	General Pánfilo Natera											1		1
17	Guadalupe		8	16	7	12	19	4	4	7	5	5	2	89
18	Huanusco			1										1
19	Jalpa						1			9	3	2		15
20	Jerez de García Salinas			2		1				10	2	3	1	19
21	Jiménez del Teul													0
22	Juan Aldama		2											2
23	Juchipila													0
24	Loreto			1			2							3
25	Luis Moya					2	2	3						7
26	Mazapil													0
27	Melchor Ocampo													0
28	Mezquital del Oro													0
29	Miguel Auza						1							1
30	Momax													0
31	Monte Escobedo													0

No.	Municipio	Enero	Febrero	Marzo	Abril	Mayo	Junio	Julio	Agosto	Septiembre	Octubre	Noviembre	Diciembre	Total
32	Morelos		2	1		1	1					1		6
33	Moyahua de Estrada													0
34	Nochistlán de Mejía			3			2						1	6
35	Noria de Ángeles							2			2			4
36	Ojocaliente		4	1	1	6	2				1			15
37	Pánuco										3	1		4
38	Pinos						1		1					2
39	Río Grande		3	4		2		1	2			2		14
40	Saín Alto													0
41	El Salvador													0
42	Sombrerete		4	4	2	1	2	2		5				20
43	Susticacán													0
44	Trancoso									2			1	3
45	Tabasco						1							1
46	Tepechitlán						1					1		2
47	Tepetongo													0
48	Teúl de González Ortega													0
49	Tlaltenango de Sánchez Román						2		1	1	1			5
50	Valparaíso					5	1						1	7
51	Vetagrande				1	1				1	1	1		5
52	Villa de Cos											3		3
53	Villa García													0
54	Villa González Ortega													0
55	Villa Hidalgo						2							2
56	Villanueva	1		2	1								1	5
57	Santa María de la Paz													0
58	Zacatecas	3	10	22	14	17	24	5	7	12	10	28	5	157

Fuente: Elaboración de la Coordinación Técnica y de Planeación con datos proporcionados por el Departamento de Capacitación y Visitadurías Regionales.
Nota 1: Las capacitaciones fueron efectuadas por personal del Departamento de Capacitación y Visitadurías Regionales.
Nota 2: Algunas capacitaciones se realizaron por plataformas digitales y otras de forma presencial en los municipios del estado de Zacatecas.
Los datos comprenden la información del 1 de enero al 31 de diciembre de 2023.

VI.2. Programas de capacitación

VI.2.1. Programas de capacitación en derechos humanos dirigido a servidores públicos

El Programa de capacitación a servidores públicos, tiene como objetivo orientar a las y los servidores públicos de los Poderes Ejecutivo, Legislativo y Judicial, así como de los tres órdenes de gobierno, en sus obligaciones de promover, proteger, respetar y garantizar, en el ámbito de su competencia los derechos humanos. De igual manera se capacita a directivos, docentes y administrativos de instituciones públicas en derechos humanos, cultura de la paz y no violencia.

En el periodo del 1 de enero al 31 de diciembre de 2023 se capacitaron en derechos humanos a 8 mil 993 servidoras y servidores públicos, en las líneas estratégicas de cultura de los derechos humanos, cultura de la legalidad y cultura de la paz y no violencia.

Durante este periodo que se informa, se efectuaron 187 capacitaciones a servidoras y servidores públicos capacitando a 4 mil 295 mujeres y 4 mil 698 hombres. De la población beneficiada fueron 1 mil 045 funcionarios públicos de los cuerpos de seguridad pública federales, estatales y municipales; 613 personas de las instituciones de salud, 4 mil 816 trabajadores de las instituciones de educación, 128 personas de otras instituciones federales, 2 mil 173 funcionarios de instancias estatales y 218 servidores públicos municipales.

INFORME ANUAL 2023

Tipo de Instituciones	Total de Funcionarios (as) que participaron en cursos, talleres, foros, conferencias, exposiciones o presentaciones, organizados por la CDHEZ o en colaboración con otras instituciones		
	Mujeres	Hombres	Total
Cuerpos de Seguridad Pública federales, estatales y municipales	161	884	1,045
Instituciones de Salud	367	246	613
Instituciones de Educación	2,448	2,368	4,816
Otras Instituciones federales	100	28	128
Otras Instituciones estatales	1,078	1,095	2,173
Otras Instituciones municipales	141	77	218
Total	4,295	4,698	8,993

Fuente: Elaboración de la Coordinación Técnica y de Planeación con datos proporcionados por el Departamento de Capacitación y Visitadurías Regionales.
Los datos comprenden la información del 1 de enero al 31 de diciembre de 2023.

En el periodo del 1 de enero al 31 de diciembre de 2023 se impartieron 187 capacitaciones a 4 mil 295 servidoras públicas y 4 mil 698 servidores públicos de instituciones de gobierno federal, estatal y municipal; así como organismos autónomos u otras instituciones públicas, como a continuación se enlista.

SERVIDORAS Y SERVIDORES PÚBLICOS CAPACITADOS

No.	Tema	Institución	Municipio	Mujeres	Hombres	Total	Fecha
1	Acoso laboral y sexual	Instituto de Seguridad y Servicios Sociales de los Trabajadores del Estado, (ISSSTE)	Zacatecas, Zacatecas	28	18	46	13 de enero de 2023
2	Ciclo de Conferencias sobre 30 Aniversario de la CDHEZ	Instituciones de Gobierno Estatal, Federal y Municipal	Zacatecas, Zacatecas	117	69	186	24 de enero de 2023
3	No Discriminación y Lenguaje Incluyente	Guardia Nacional	Fresnillo, Zacatecas	7	9	16	31 de enero de 2023
4	ABC de Derechos Humanos	Dirección de Policía de Seguridad Vial	Zacatecas, Zacatecas	1	10	11	3 de febrero de 2023
5	Legalidad en la Detención y Uso Adecuado de la Fuerza	Dirección de Policía de Seguridad Vial	Zacatecas, Zacatecas	1	10	11	3 de febrero de 2023
6	ABC de Derechos Humanos	Guardia Nacional	Guadalupe, Zacatecas	2	6	8	8 de febrero de 2023
7	Derecho a la Igualdad y no Discriminación	Escuela Secundaria Técnica # 24 Francisco García Salinas	Concepción del Oro, Zacatecas	15	15	30	9 de febrero de 2023
8	Aspectos básicos de los derechos humanos	Clínica de Rehabilitación Transformando Vidas A.C.	Rio Grande, Zacatecas	7	0	7	9 de febrero de 2023
9	ABC de Derechos Humanos	Dirección de Policía de Seguridad Vial	Zacatecas, Zacatecas	1	14	15	10 de febrero de 2023
10	Legalidad en la Detención y Uso Adecuado de la Fuerza	Dirección de Policía de Seguridad Vial	Zacatecas, Zacatecas	1	14	15	10 de febrero de 2023
11	ABC de Derechos Humanos	Guardia Nacional	Guadalupe, Zacatecas	3	4	7	13 de febrero de 2023

No.	Tema	Institución	Municipio	Mujeres	Hombres	Total	Fecha
12	ABC de Derechos Humanos	Guardia Nacional	Guadalupe, Zacatecas	3	5	8	20 de febrero de 2023
13	Detención legal y uso de la fuerza	Dirección de Policía de Seguridad Vial	Zacatecas, Zacatecas	1	9	10	21 de febrero de 2023
14	Código de conducta para encargados de hacer cumplir la ley	Guardia Nacional	Guadalupe, Zacatecas	3	5	8	22 de febrero de 2023
15	Derechos de las personas en situación de adicciones	Comisión Estatal de Salud Mental y Adicciones y Centros de Rehabilitación	Zacatecas, Zacatecas	33	18	51	23 de febrero de 2023
16	Derechos humanos y atención de la salud	Hospital General del Instituto de Seguridad y Servicios Sociales de los Trabajadores del Estado (ISSSTE)	Zacatecas, Zacatecas	40	33	73	24 de febrero de 2023
17	Protección de los derechos humanos en la escuela	Escuela Telesecundaria Niños Héroes	Hacienda Nueva, Morelos, Zacatecas	4	4	8	27 de febrero de 2023
18	ABC de Derechos Humanos	Comisión de Derechos Humanos del Estado de Zacatecas	Zacatecas, Zacatecas	4	1	5	28 de febrero de 2023
19	Derecho Internacional Humanitario	Guardia Nacional	Guadalupe, Zacatecas	3	5	8	1 de marzo de 2023
20	Derecho Internacional Humanitario	Guardia Nacional Coordinación Estatal Zacatecas	Guadalupe, Zacatecas	2	4	6	1 de marzo de 2023
21	Derecho de la Mujer y Equidad de Género	Hospital General del Instituto de Seguridad y Servicios Sociales de los Trabajadores del Estado (ISSSTE)	Zacatecas, Zacatecas	41	32	73	3 de marzo de 2023

No.	Tema	Institución	Municipio	Mujeres	Hombres	Total	Fecha
22	Derecho de la Mujer y Equidad de Género	Sindicato Único de Trabajadores al Servicio del Estado, Municipios y Organismos para Estatales (SUSTEMOP)	Zacatecas, Zacatecas	235	29	264	6 de marzo de 2023
23	Derecho de la Mujer y Equidad de Género	Sindicato Único de Trabajadores al Servicio del Estado, Municipios y Organismos para Estatales (SUSTEMOP)	Zacatecas, Zacatecas	45		45	6 de marzo de 2023
24	Prevención de la Violencia contra la Mujer	Instituto Zacatecano de Educación de Adultos (IZEA)	Zacatecas, Zacatecas	52		52	7 de marzo de 2023
25	Curso de Inducción	Comisión de Derechos Humanos del Estado de Zacatecas	Zacatecas, Zacatecas	3	1	4	7 de marzo de 2023
26	Prevención de la Violencia Hacia la Mujer	Sindicato Nacional de Trabajadores de la Educación para Adultos (IZEA)	Guadalupe, Zacatecas	53	1	54	7 de marzo de 2023
27	Inteligencia Emocional	Hospital General del Instituto de Seguridad y Servicios Sociales de los Trabajadores del Estado (ISSSTE)	Zacatecas, Zacatecas	44	34	78	10 de marzo de 2023
28	Derecho de la Mujer y Equidad de Género	Instituto Tecnológico de Zacatecas	Zacatecas, Zacatecas	38	46	84	10 de marzo de 2023
29	Derecho de la Mujer y Equidad de Género	Instituto Tecnológico de Zacatecas	Zacatecas, Zacatecas	15	39	54	10 de marzo de 2023
30	ABC de Derechos Humanos	Guardia Nacional	Guadalupe, Zacatecas		4	4	13 de marzo de 2023

No.	Tema	Institución	Municipio	Mujeres	Hombres	Total	Fecha
31	Prevención de Riesgos en Redes Sociales y cultura de la paz	Colegio de Estudios Científicos y Tecnológicos del Estado de Zacatecas (CECyTEZ)	Mateo Gómez Sombrerete, Zacatecas	2	5	7	14 de marzo de 2023
32	Uso adecuado de la Fuerza	Guardia Nacional	Guadalupe, Zacatecas		4	4	15 de marzo de 2023
33	ABC de Derechos Humanos	Instituto Nacional de Migración	Zacatecas, Zacatecas	26	4	30	15 de marzo de 2023
34	Ley para prevenir y atender el acoso escolar	Escuela Secundaria Lázaro Cárdenas	Tlachichila, Nochistlán, Zacatecas	6	7	13	16 de marzo de 2023
35	Ley Estatal para Prevenir el Acoso Escolar	Escuela Secundaria Técnica No. 18	Villanueva, Zacatecas	23	15	38	17 de marzo de 2023
36	Inclusión y Derechos Humanos	Región No. 09 de la Secretaría de Educación del Estado de Zacatecas	Guadalupe, Zacatecas	33	38	71	17 de marzo de 2023
37	Prevención de la discriminación	Cruz Roja Mexicana	Zacatecas, Zacatecas	20	6	26	18 de marzo de 2023
38	ABC de Derechos Humanos	Guardia Nacional	Guadalupe, Zacatecas		4	4	22 de marzo de 2023
39	Cultura de la Paz y Derechos Humanos	Medidas Cautelares	Zacatecas, Zacatecas	20	10	30	23 de marzo de 2023
40	Prevención de la violencia de género	Hospital General del Instituto de Seguridad y Servicios Sociales de los Trabajadores del Estado (ISSSTE)	Zacatecas, Zacatecas	40	26	66	24 de marzo de 2023
41	Prevención de la violencia laboral	Secretaria de Infraestructura, Comunicaciones y Trasportes	Zacatecas, Zacatecas	11	10	21	28 de marzo de 2023
42	Derechos de las personas con enfermedades mentales	Unidad de Especialidades Médicas (UNEME)	Zacatecas, Zacatecas	10	2	12	30 de marzo de 2023

No.	Tema	Institución	Municipio	Mujeres	Hombres	Total	Fecha
43	Responsabilidades de los servidores públicos	Hospital General del Instituto de Seguridad y Servicios Sociales de los Trabajadores del Estado (ISSSTE)	Zacatecas, Zacatecas	41	35	76	31 de marzo de 2023
44	Violencia y acoso escolar para adolescentes	Escuela Miguel Auza	Zacatecas, Zacatecas	10	4	14	21 de abril de 2023
45	Responsabilidades de los servidores públicos	Trabajadores del Ayuntamiento de Gral. Francisco R. Murguía, Zacatecas.	Gral. Francisco R. Murguía, Zacatecas.	30	18	48	24 de abril de 2023
46	Inteligencia Emocional	Centro de Desarrollo Infantil (CENDI) Emiliano Zapata modulo No. 1	Guadalupe, Zacatecas	44	3	47	28 de abril de 2023
47	Inteligencia Emocional	Escuela Primaria Miguel Auza	Zacatecas, Zacatecas	10	4	14	28 de abril de 2023
48	Inteligencia Emocional	Escuela Primaria Ma. Soledad Fernández	Zacatecas, Zacatecas	24	10	34	28 de abril de 2023
49	Manejo asertivo del estrés	Diversas instituciones públicas	Zacatecas, Zacatecas	28	52	80	28 de abril de 2023
50	Manejo asertivo del estrés	Instituto Tecnológico de Zacatecas	Zacatecas, Zacatecas	16	23	39	28 de abril de 2023
51	Prevención de la violencia familiar	Subsecretaría de Transporte Público del Estado	Zacatecas, Zacatecas	1	82	83	2 de mayo de 2023
52	Acoso escolar	Diversas Instituciones Educativas	Villa de Cos, Zacatecas	97	86	183	3 de mayo de 2023
53	Prevención de la violencia familiar	Subsecretaría de Transporte Público del Estado	Guadalupe, Zacatecas	2	73	75	4 de mayo de 2023
54	Protocolo para la Detección de Armas en la Escuela	Escuela Primaria Rural Francisco Sarabia Cerrito del Agua Ojocaliente, Zacatecas	Cerrito del Agua Ojocaliente, Zacatecas	18	25	43	11 de mayo de 2023

No.	Tema	Institución	Municipio	Mujeres	Hombres	Total	Fecha
55	Derechos Humanos y Seguridad Jurídica	Dirección de Seguridad Pública de Ojocaliente, Zacatecas	Ojocaliente, Zacatecas	4	10	14	11 de mayo de 2023
56	ABC de Derechos Humanos	Guardia Nacional	Guadalupe, Zacatecas	0	6	6	11 de mayo de 2023
57	Legalidad, Seguridad Jurídica y Derechos Humanos	Guardia Nacional	Guadalupe, Zacatecas	0	6	6	12 de mayo de 2023
58	Riesgos en las Redes Sociales	Sindicato Nacional de Trabajadores de la Educación (SNTE) Sección 32 Zacatecas	Guadalupe, Zacatecas	32	6	38	12 de mayo de 2023
59	Derechos Humanos y Violencia Familiar	Subsecretaría de Transporte Público del Estado	Zacatecas, Zacatecas	0	21	21	15 de mayo de 2023
60	Uso adecuado de la Fuerza	Guardia Nacional	Guadalupe, Zacatecas	0	8	8	15 de mayo de 2023
61	Igualdad, no discriminación y homofobia	Instituto Tecnológico de Zacatecas	Zacatecas, Zacatecas	46	53	99	17 de mayo de 2023
62	Igualdad, no discriminación y homofobia	Instituto Tecnológico de Zacatecas	Zacatecas, Zacatecas	44	16	60	17 de mayo de 2023
63	Aspectos básicos de los derechos humanos	Establecimiento Penitenciario Distrital	Río Grande, Zacatecas.	0	47	47	17 de mayo de 2023
64	Deberes y derecho de los padres en la escuela	Colegio de Estudios Científicos y Tecnológicos del Estado de Zacatecas (CECYTEZ)	Estancia de Guadalupe, Pinos, Zacatecas	4	5	9	18 de mayo de 2023
65	ABC de Derechos Humanos	Centro Regional de Reinserción Social Varonil de Cieneguillas	Cieneguillas, Zacatecas	9	24	33	22 de mayo de 2023
66	Uso adecuado de la Fuerza	Centro Regional de Reinserción Social Varonil de Cieneguillas	Cieneguillas, Zacatecas	9	24	33	22 de mayo de 2023
67	Violencia Familiar	Operadores y Concesionarios de Transporte	Zacatecas, Zacatecas	2	30	32	22 de mayo de 2023

No.	Tema	Institución	Municipio	Mujeres	Hombres	Total	Fecha
68	Responsabilidades de los servidores públicos	Trabajadores del Ayuntamiento de Gral. Francisco R. Murguía, Zacatecas.	Gral. Francisco R. Murguía, Zacatecas.	12	12	24	22 de mayo de 2023
69	Derechos Humanos y Prevención de Violencia Familiar	Transportistas del Servicio Público	Zacatecas, Zacatecas	0	43	43	23 de mayo de 2023
70	Uso Legítimo de la Fuerza	Centro Regional de Reinserción Social Varonil de Cieneguillas	Cieneguillas, Zacatecas	7	28	35	23 de mayo de 2023
71	ABC de Derechos Humanos	Centro Regional de Reinserción Social Varonil de Cieneguillas	Cieneguillas, Zacatecas	7	28	35	23 de mayo de 2023
72	Derechos Internacional Humanitario	Guardia Nacional	Zacatecas, Zacatecas	0	7	7	26 de mayo de 2023
73	Cultura de la Paz y Derechos Humanos	Supervisión Escolar Zona No. 50 de Telesecundaria	Sombrerete, Zacatecas	13	7	20	26 de mayo de 2023
74	Prevención de la violencia familiar	Subsecretaría de Transporte Público del Estado	Jerez, Zacatecas	4	49	53	29 de mayo de 2023
75	Prevención de la violencia familiar	Subsecretaría de Transporte Público del Estado	Zacatecas, Zacatecas	1	49	50	30 de mayo de 2023
76	Prevención de la violencia familiar	Subsecretaría de Transporte Público del Estado	Villanueva, Zacatecas	1	49	50	31 de mayo de 2023
77	Derechos Humanos y Violencia Familiar	Subsecretaría de Transporte Público del Estado	Calera, Zacatecas	0	19	19	1 de junio de 2023
78	Prevención de la violencia familiar	Subsecretaría de Transporte Público del Estado	Pinos, Zacatecas	0	34	34	7 de junio de 2023
79	Derechos Humanos y Violencia Familiar	Subsecretaría de Transporte Público del Estado	Valparaíso, Zacatecas	1	24	25	9 de junio de 2023

No.	Tema	Institución	Municipio	Mujeres	Hombres	Total	Fecha
80	ABC de Derechos Humanos	Guardia Nacional	Guadalupe, Zacatecas	0	9	9	9 de junio de 2023
81	Uso Legítimo de la Fuerza	Guardia Nacional	Guadalupe, Zacatecas	0	9	9	9 de junio de 2023
82	Derechos Humanos y Violencia Familiar	Subsecretaría de Transporte Público del Estado	Miguel Auza, Zacatecas	6	33	39	12 de junio de 2023
83	Ley para prevenir y atender el acoso escolar	Colegio de Estudios Científicos y Tecnológicos del Estado de Zacatecas (CECyTEZ)	Fresnillo, Zacatecas	11	7	18	16 de junio de 2023
84	Espacios Escolares Libres de Violencia	Zona 02 y Zona 03 de Telesecundarias	Fresnillo, Zacatecas	55	55	110	19 de junio de 2023
85	Derechos Humanos y Violencia Familiar	Subsecretaría de Transporte Público del Estado	Jalpa, Zacatecas	2	58	60	21 de junio de 2023
86	Derecho a la legalidad y seguridad jurídica, en relación a la correcta aplicación del Protocolo Nacional de Actuación del Primer Respondiente	Elementos de la Dirección de Seguridad Pública	Gral. Francisco R. Murguía, Zacatecas	7	11	18	21 de junio de 2023
87	Derechos Humanos y Prevención de Violencia Familiar	Subsecretaría de Transporte Público del Estado	Tabasco, Zacatecas	1	60	61	22 de junio de 2023
88	Ambientes Escolares Libres de Violencia	Escuela Telesecundaria No. 2 Ricardo Flores Magón	Zacatecas, Zacatecas	3	1	4	22 de junio de 2023
89	Protocolo de Estambul	Guardia Nacional	Guadalupe, Zacatecas	0	6	6	23 de junio de 2023
90	Tortura	Guardia Nacional	Guadalupe, Zacatecas	0	6	6	23 de junio de 2023
91	Derechos Humanos y Prevención de Violencia Familiar	Subsecretaría de Transporte Público del Estado	Zacatecas, Zacatecas	1	109	110	24 de junio de 2023

No.	Tema	Institución	Municipio	Mujeres	Hombres	Total	Fecha
92	Curso Taller- Relaciones Humanas y Desarrollo Socioemocional, Inteligencia emocional y Autoestima	Instituto Tecnológico de Zacatecas	Zacatecas, Zacatecas	16	44	60	26 de junio de 2023
93	Taller- Relaciones Humanas y Desarrollo Socioemocional, Inteligencia emocional y Autoestima	Instituto Tecnológico de Zacatecas	Zacatecas, Zacatecas	37	53	90	26 de junio de 2023
94	Derechos Humanos con Enfoque LGBTTTIQ+	H. Ayuntamiento de Tepechitlán	Tepechitlán, Zacatecas	12	7	19	26 de junio de 2023
95	Taller- Relaciones Humanas y Desarrollo Socioemocional, Inteligencia emocional y Autoestima	Instituto Tecnológico de Zacatecas	Zacatecas, Zacatecas	16	38	54	27 de junio de 2023
96	Taller- Relaciones Humanas y Desarrollo Socioemocional, Inteligencia emocional y Autoestima	Instituto Tecnológico de Zacatecas	Zacatecas, Zacatecas	30	35	65	27 de junio de 2023
97	ABC de Derechos Humanos	Instituto Tecnológico Superior de Nochistlán	Nochistlán, Zacatecas	29	23	52	28 de junio de 2023
98	Protocolo de Hostigamiento y Acoso Sexual	Universidad Autónoma de Zacatecas	Zacatecas, Zacatecas	30	22	52	28 de junio de 2023
99	Lenguaje Inclusivo	Unidad Académica de Psicología de la Universidad Autónoma de Zacatecas	Zacatecas, Zacatecas	30	17	47	28 de junio de 2023
100	Ambientes Escolares Libres de Violencia	Escuela Secundaria Técnica No. 16 Dr. José Romano Muñoz	Villa de Cos, Zacatecas	8	15	23	29 de junio de 2023

No.	Tema	Institución	Municipio	Mujeres	Hombres	Total	Fecha
101	Taller- Relaciones Humanas y Desarrollo Socioemocional, Inteligencia emocional y Autoestima	Instituto Tecnológico de Zacatecas	Zacatecas, Zacatecas	8	37	45	29 de junio de 2023
102	Taller- Relaciones Humanas y Desarrollo Socioemocional, Inteligencia emocional y Autoestima	Instituto Tecnológico de Zacatecas	Zacatecas, Zacatecas	29	43	72	29 de junio de 2023
103	Taller- Relaciones Humanas y Desarrollo Socioemocional, Inteligencia emocional y Autoestima	Instituto Tecnológico de Zacatecas	Zacatecas, Zacatecas	9	26	35	30 de junio de 2023
104	Taller- Relaciones Humanas y Desarrollo Socioemocional, Inteligencia emocional y Autoestima	Instituto Tecnológico de Zacatecas	Zacatecas, Zacatecas	22	32	54	30 de junio de 2023
105	Violencia Familiar	Subsecretaría de Transporte Público del Estado	Concepción del Oro, Zacatecas	3	31	34	30 de junio de 2023
106	Los Derechos Humanos en el Servicio Público	Secretaría de Servicio y Transporte Delegación Zacatecas	Zacatecas, Zacatecas	7	6	13	4 de julio de 2023
107	Protocolos del Estado de Zacatecas, para la Actuación y prevención en casos de Abuso Sexual Infantil	Centro de Educación Básica para Alumnos de Alto Rendimiento Escolar (CEBAARE)	Guadalupe, Zacatecas	32	18	50	5 de julio de 2023
108	Protocolos de prevención de violencia escolar	Escuela Primaria Eulalia Guzmán	Guadalupe, Zacatecas	18	3	21	5 de julio de 2023
109	Los Derechos Humanos de Niñas, Niños y Adolescentes	Secretaría de Educación de Zacatecas	Guadalupe, Zacatecas	320	158	478	10 de julio de 2023

No.	Tema	Institución	Municipio	Mujeres	Hombres	Total	Fecha
110	Espacios Escolares Libres de Violencia y Protocolos de prevención de violencia escolar	Escuela Primaria Frida Kahlo	Guadalupe, Zacatecas	10	6	16	14 de julio de 2023
111	Derechos Humanos y Prevención de Violencia Familiar	Subsecretaría de Transporte Publico	Instalaciones ACDMIZ, Zacatecas	0	128	128	16 de julio de 2023
112	Prevención de la violencia y el acoso escolar	Delegación No. 154 del Sindicato Nacional de Trabajadores de la Educación (SNTE)	Sombrerete, Zacatecas	5	25	30	25 de julio de 2023
113	Curso de Inducción: ABC de los Derechos Humanos	Comisión de Derechos Humanos del Estado de Zacatecas	Zacatecas, Zacatecas	4	2	6	4 de agosto de 2023
114	Prevención de Maltrato Infantil	Centro Educativo de Cuidado Infantil de la Universidad Autónoma de Zacatecas (CECIUAZ)	Zacatecas, Zacatecas	62	7	69	11 de agosto de 2023
115	Aspectos Socioemocionales en la Educación Básica para Supervisores	Secretaría de Educación de Zacatecas	Zacatecas, Zacatecas	103	98	201	15 de agosto de 2023
116	Derechos Humanos y Seguridad Jurídica	Policía Estatal Preventiva	Guadalupe, Zacatecas	17	67	84	17 de agosto de 2023
117	Derechos Humanos e Inteligencia Emocional para Docentes	Escuela Primaria Eulalia Guzmán Barrón T.M.	Guadalupe, Zacatecas	12	1	13	21 de agosto de 2023
118	Relaciones Humanas y Desarrollo Socio-Emocional	Escuela Primaria Eulalia Guzmán Barrón	Guadalupe, Zacatecas	1	13	14	21 de agosto de 2023

No.	Tema	Institución	Municipio	Mujeres	Hombres	Total	Fecha
119	Protocolos para Prevenir el Abuso Sexual	Colegio de Estudios Científicos y Tecnológicos del Estado de Zacatecas (CECYTEZ)	Pinos, Zacatecas	44	52	96	22 de agosto de 2023
120	Protocolos para Prevenir el Abuso Sexual en Planteles Educativos	Colegio de Estudios Científicos y Tecnológicos del Estado de Zacatecas (CECYTEZ)	Fresnillo, Zacatecas	33	22	55	23 de agosto de 2023
121	Prevención del Acoso, Discriminación y Violencia Escolar	Centro Educativo LANCASTER	Guadalupe, Zacatecas	17	4	21	24 de agosto de 2023
122	Prevención de Agresiones Sexuales en Planteles Educativos	Colegio de Estudios Científicos y Tecnológicos del Estado de Zacatecas (CECYTEZ) y Educación Media Superior a Distancia (EMSAD)	Río Grande, Zacatecas	44	46	90	24 de agosto de 2023
123	Prevención de Agresiones Sexuales en Planteles Educativos	Colegio de Estudios Científicos y Tecnológicos del Estado de Zacatecas (CECYTEZ) y Educación Media Superior a Distancia (EMSAD)	Tlaltenango de Sánchez Román, Zacatecas	20	15	35	25 de agosto de 2023
124	Inteligencia Emocional y Convivencia Armónica	Zona Escolar N°18	Calera, Zacatecas	35	2	37	28 de agosto de 2023
125	Prevención de la Violencia Escolar	Sindicato de trabajadores de la Universidad Autónoma de Zacatecas (STUAZ)	Fresnillo, Zacatecas	15	9	24	01 de septiembre de 2023

No.	Tema	Institución	Municipio	Mujeres	Hombres	Total	Fecha
126	ABC de los Derechos Humanos	Secretaría de la Defensa Nacional 11/va. Zona Militar	Zacatecas, Zacatecas	0	23	23	01 de septiembre de 2023
127	ABC de los Derechos Humanos	Secretaría de la Defensa Nacional 7/o. G.I.M. COMANDANCIA	Jalpa, Zacatecas	0	40	40	04 de septiembre de 2023
128	ABC de los Derechos Humanos y Prevención de Acoso Escolar	Consejo Nacional de Fomento Educativo (CONAFE)	Jalpa, Zacatecas	26	4	30	04 de septiembre de 2023
129	Ley para Prevenir, Atender y Erradicar el Acoso Escolar	Sindicato de trabajadores de la Universidad Autónoma de Zacatecas (STUAZ)	Zacatecas, Zacatecas	22	18	40	06 de septiembre de 2023
130	Violencia Escolar	Sindicato de trabajadores de la Universidad Autónoma de Zacatecas (STUAZ)	Zacatecas, Zacatecas	24	10	34	07 de septiembre de 2023
131	Habilidades Socio-Emocionales y Convivencia Armónica	Sindicato de trabajadores de la Universidad Autónoma de Zacatecas (STUAZ)	Zacatecas, Zacatecas	24	14	38	08 de septiembre de 2023
132	Derechos Humanos y No Discriminación	Sindicato de trabajadores de la Universidad Autónoma de Zacatecas (STUAZ)	Zacatecas, Zacatecas	19	19	38	11 de septiembre de 2023
133	ABC de los Derechos Humanos	Secretaría de Seguridad Pública	Guadalupe, Zacatecas	1	25	26	15 de septiembre de 2023
134	Código de Conducta Para Encargados de Hacer Cumplir la Ley	Secretaría de Seguridad Pública	Guadalupe, Zacatecas	1	24	25	15 de septiembre de 2023
135	Responsabilidades de los Servidores Públicos	Secretaría de Seguridad Pública	Guadalupe, Zacatecas	1	21	22	15 de septiembre de 2023

No.	Tema	Institución	Municipio	Mujeres	Hombres	Total	Fecha
136	Reglas Mínimas de la ONU Para Reclusos (Reglas Mandela)	Secretaría de Seguridad Pública	Guadalupe, Zacatecas	3	22	25	15 de septiembre de 2023
137	Derecho de las Victimas	Secretaría de Seguridad Pública	Guadalupe, Zacatecas	1	22	23	15 de septiembre de 2023
138	Ley Nacional del Uso de la Fuerza	Centro de Readaptación Social Varonil de Fresnillo	Fresnillo, Zacatecas	2	15	17	19 de septiembre de 2023
139	ABC de los Derechos Humanos	97/Vo. Batallón de Infantería	Fresnillo, Zacatecas	0	31	31	19 de septiembre de 2023
140	Derechos de las Mujeres Embarazadas	Hospital General de Zona No. 1	Zacatecas, Zacatecas	9	3	12	20 de septiembre de 2023
141	ABC de los derechos humanos	Supervisores de la Dirección regional, federal y estatal de la Secretaría de Educación del Estado de Zacatecas	Jerez, Zacatecas	23	25	48	20 de septiembre de 2023
142	Inteligencia Emocional y Convivencia Armónica	Preparatorias Estatales	Apozol, Zacatecas	14	23	37	21 de septiembre de 2023
143	ABC de los Derechos Humanos	53/ Vo. Batallón de Infantería	Tlaltenango de Sánchez Román, Zacatecas	0	18	18	21 de septiembre de 2023
144	ABC de los Derechos Humanos	Instituto Tecnológico de Zacatecas	Zacatecas, Zacatecas	8	30	38	21 de septiembre de 2023
145	ABC de los Derechos Humanos	Instituto Tecnológico de Zacatecas	Zacatecas, Zacatecas	35	37	72	21 de septiembre de 2023
146	ABC de Derechos Humanos	Escuela Secundaria García Salinas	Jerez, Zacatecas	226	263	489	22 de septiembre de 2023
147	ABC de los derechos humanos	Presidencia Municipal de Jerez	Jerez, Zacatecas	46	62	108	22 de septiembre de 2023
148	Responsabilidades de los Servidores Públicos	Consejo Nacional del Agua (CONAGUA)	Zacatecas, Zacatecas	13	10	23	27 de septiembre de 2023

No.	Tema	Institución	Municipio	Mujeres	Hombres	Total	Fecha
149	Inteligencia Emocional y Convivencia Armónica	Secundaria Técnica No. 48 Justo Sierra	Jalpa, Zacatecas	10	7	17	28 de septiembre de 2023
150	Derechos humanos en el proceso de atención de la salud	Paraíso Caxcán	Apozol, Zacatecas	41	18	59	28 de septiembre de 2023
151	El ABC de Derechos Humanos	Gobierno del Estado de Zacatecas	Zacatecas, Zacatecas	289	104	393	4 de octubre de 2023
152	Inteligencia emocional y convivencia armónica	Secretaria de Educación Estado de Zacatecas (SEDUZAC)	San Marcos, Loreto, Zacatecas	55	67	122	4 de octubre de 2023
153	Derecho de las Víctimas	Ayuntamiento de Guadalupe Zacatecas	Guadalupe, Zacatecas	13	7	20	10 de octubre de 2023
154	ABC de los Derechos Humanos y Cultura de la Paz	Preparatoria de la Universidad Autónoma de Zacatecas (UAZ) Plantel No. II	Zacatecas, Zacatecas	20	12	32	13 de octubre de 2023
155	El ABC de los Derechos humanos	53/o. Batallón de Infantería de la 11/va. Zona Militar	Tlaltenango de Sánchez Román, Zacatecas	0	47	47	16 de octubre de 2023
156	ABC de los Derechos Humanos	52/o. Batallón de Infantería de la 11/va. Zona Militar	Guadalupe, Zacatecas	2	38	40	17 de octubre de 2023
157	Inteligencia Emocional y Cultura de la Paz	Secretaría de Educación (SEDUZAC)	Jalpa, Zacatecas	35	25	60	17 de octubre de 2023
158	Protocolo de Hostigamiento y acoso sexual y Responsabilidades de los servidores Públicos	Ayuntamiento de Guadalupe	Guadalupe, Zacatecas	28	12	40	17 de octubre de 2023
159	ABC de los Derechos Humanos	Junta Intermunicipal de Agua Potable y Alcantarillado de Zacatecas (JIAPAZ)	Zacatecas, Zacatecas	8	23	31	19 de octubre de 2023
160	Prevención de la Tortura	Secretaría de la Defensa Nacional (SEDENA) 7/o.	Jalpa, Zacatecas	0	25	25	23 de octubre de 2023

No.	Tema	Institución	Municipio	Mujeres	Hombres	Total	Fecha
161	Detención Legal, Seguridad Jurídica y Derechos Humanos	Secretaría de Seguridad Pública	Zacatecas, Zacatecas	3	4	7	25 de octubre de 2023
162	Detención legal y Uso Adecuado de la Fuerza	Secretaría de Seguridad Pública	Zacatecas, Zacatecas	13	13	26	26 de octubre de 2023
163	Detención Legal, Seguridad Jurídica y Derechos Humanos	Secretaría de Seguridad Pública	Zacatecas, Zacatecas	5	7	12	26 de octubre de 2023
164	Derechos Humanos y Violencia Familiar, y Prevención de la Tortura	97/o. Batallón de Infantería de la 11/va. Zona Militar	Fresnillo, Zacatecas	20	55	75	30 de octubre de 2023
165	ABC de los Derechos Humanos	Gobierno Estatal y Municipal	Concepción del Oro, Zacatecas	36	27	63	31 de octubre de 2023
166	ABC de Derechos Humanos y Perspectiva de Genero	Policía Vial	Zacatecas, Zacatecas	1	13	14	06 de noviembre de 2023
167	Inteligencia emocional y convivencia armónica	Centro de Maestros	Concepción del Oro, Zacatecas	22	20	42	07 de noviembre de 2023
168	Derechos Humanos y Uso Adecuado de la Fuerza	Secretaría de Seguridad Pública Municipal de Zacatecas	Zacatecas, Zacatecas	12	23	35	08 de noviembre de 2023
169	Protocolo de hostigamiento y acoso sexual	Tribunal de Justicia Administrativa del Estado de Zacatecas	Zacatecas, Zacatecas	9	0	9	10 de noviembre de 2023
170	Competencias Socioemocionales	Colegio Margil A.C.	Rio Grande, Zacatecas	5	6	11	10 de noviembre de 2023
171	Derechos Humanos y Uso Adecuado de la Fuerza	Dirección de Seguridad Pública	Calera de Víctor Rosales, Zacatecas	1	9	10	13 de noviembre de 2023
172	Cultura de la Paz	Escuela Preparatoria Víctor Rosales	Calera de Víctor Rosales, Zacatecas	49	29	78	13 de noviembre de 2023
173	Ley para Prevenir, sancionar erradicar el Acoso Escolar	Escuela Primaria Emiliano Zapata	El Lamotal, Vetagrande, Zacatecas	6	5	11	16 de noviembre de 2023

No.	Tema	Institución	Municipio	Mujeres	Hombres	Total	Fecha
174	Prevención de la Violencia de Equidad de Género	Sindicato Único de Trabajadores al Servicio del Estado, Municipios y Organismos Paraestatales (SUTSEMOP)	Zacatecas, Zacatecas	74	27	101	23 de noviembre de 2023
175	Ambientes Escolares Libres de Violencia	Secretaría de Educación Zacatecas	Guadalupe, Zacatecas	21	8	29	24 de noviembre de 2023
176	Inteligencia Emocional	Supervisión de Preescolar No. 54	Guadalupe, Zacatecas	33	4	37	27 de noviembre de 2023
177	ABC de los Derechos Humanos	H. Ayuntamientos del Estado de Zacatecas	Tepechitlán, Zacatecas	43	48	91	28 de noviembre de 2023
178	Inteligencia Emocional y Convivencia Armónica	Secretaria de Educación de Zacatecas (SEDUZAC)	Guadalupe, Zacatecas	25	6	31	30 de noviembre de 2023
179	Lo Emocional y Autoestima de Servidores Públicos con Énfasis en el Trabajo con el Personal	Secretaria de Educación de Zacatecas (SEDUZAC)	Valparaíso, Zacatecas	8	5	13	01 de diciembre de 2023
180	Mecanismo de Monitoreo de la Convivencia de los Derechos de las Personas con Discapacidad	Instituto Mexicano del Seguro Social (IMSS)	Zacatecas, Zacatecas	48	39	87	04 de diciembre de 2023
181	ABC de los Derechos Humanos	Sistema Nacional de Protección de Niñas, Niños y Adolescentes (SIPINNA) Zacatecas	Villanueva, Zacatecas	14	22	36	05 de diciembre de 2023
182	Ley para Atender y Prevenir el Acoso Escolar del Estado de Zacatecas	Escuela Telesecundaria Juan Escutia	Trancoso, Zacatecas	11	6	17	05 de diciembre de 2023
183	Ley de Voluntad Anticipada	Instituto de la Defensoría Pública del Estado de Zacatecas	Zacatecas, Zacatecas	19	12	31	07 de diciembre de 2023
184	Derecho a la Educación-Inclusión	Universidad Autónoma de Zacatecas (UAZ)	Zacatecas, Zacatecas	10	1	11	11 de diciembre de 2023

No.	Tema	Institución	Municipio	Mujeres	Hombres	Total	Fecha
185	La importancia de la Actitud en las Actitudes Educativas	Secretaria de Educación (SEDUZAC)	Zacatecas, Zacatecas	94	68	162	12 de diciembre de 2023
186	El ABC de los Derechos Humanos y protección no jurisdiccional de los derechos humanos	Ayuntamiento de Guadalupe	Guadalupe, Zacatecas	11	6	17	9 de octubre de 2023
187	Salud Mental para Docentes (Estrés Laboral)	Zona Escolar NO. 26	Zacatecas, Zacatecas	29	32	61	14 de diciembre de 2023
Total				4,295	4,698	8,993	

Fuente: Elaboración de la Coordinación Técnica y de Planeación con datos proporcionados por el Departamento de Capacitación y Visitadurías Regionales.
Los datos comprenden la información del 1 de enero al 31 de diciembre de 2023.

VI.2.2. Programa de capacitación en derechos humanos dirigido a madres y padres de familia

El Programa de derechos humanos dirigido a padres de familia consiste en capacitar y orientar en la línea estratégica cultura de los derechos humanos y cultura de la paz; porque ellos son garantes de los derechos de las niñas, niños y adolescentes. En el periodo del 1 de enero al 31 de diciembre de 2023, se efectuaron 51 capacitaciones a madres y padres de familia capacitando a: 2 mil 442 mujeres y 486 hombres. Siendo un total de 2 mil 928 personas beneficiadas.

CAPACITACIONES A MADRES Y PADRES DE FAMILIA

No.	Tema	Institución	Municipio	Mujeres	Hombres	Total	Fecha
1	Deberes y derecho de los padres en la escuela	Centro Integrado Roberto Cabral del Hoyo	Zacatecas, Zacatecas	160	55	215	18 de enero de 2023
2	Responsabilidades de los Padres en la Educación de los Hijos	Escuela Primaria Rafael Ramírez	Ojocaliente, Zacatecas	35	0	35	7 de febrero de 2023
3	Deberes y derecho de los padres en la escuela	Escuela Primaria 20 de noviembre	Ojocaliente, Zacatecas	22	0	22	8 de febrero de 2023

No.	Tema	Institución	Municipio	Mujeres	Hombres	Total	Fecha
4	Manejo psicosexual del Preescolar	Escuela jardín de niños Genaro Codina	Guadalupe, Zacatecas	26	3	29	21 de febrero de 2023
5	Manejo psicosexual del Preescolar	Jardín de niños Genaro Codina	Guadalupe, Zacatecas	12	2	14	1 de marzo de 2023
6	Uso adecuado de las redes sociales	Escuela Secundaria Francisco García Salinas	Jerez, Zacatecas	24	87	111	1 de marzo de 2023
7	Ambientes Escolares Libres de Violencia	Escuela Secundaria Lázaro Cárdenas	Tlachichila, Nochistlán, Zacatecas	17	11	28	16 de marzo de 2023
8	Deberes y derecho de los padres en la escuela	Escuela Telesecundaria Niños Héroes	Hacienda Nueva, Morelos, Zacatecas	75	15	90	29 de marzo de 2023
9	Derechos, deberes y valores de la niñez	Escuela Primaria Severo Cosío	Zacatecas, Zacatecas	17	8	25	25 de abril de 2023
10	Deberes y derecho de los padres en la escuela	Unidad de Especialidades Médicas (UNEME)	Zacatecas, Zacatecas	90	30	120	26 de abril de 2023
11	Deberes de los Padres en la Escuela	Bachillerato General Policial	Zacatecas, Zacatecas	90	30	120	26 de abril de 2023
12	Deberes y derecho de los padres en la escuela	Escuela Primaria Benito Juárez	Comunidad Benito Juárez, Zacatecas	5	0	5	3 de mayo de 2023
13	Acoso escolar	Escuela Secundaria Técnica No. 16 Dr. José Romano Muñoz	Villa de Cos, Zacatecas	49	4	53	3 de mayo de 2023
14	Deberes y derecho de los padres en la escuela	Escuela Telesecundaria Agustín Yáñez	Sauceda de Mulatos, Ojocaliente, Zacatecas	24	1	25	16 de mayo de 2023
15	Deberes y derecho de los padres en la escuela	Colegio de Estudios Científicos y Tecnológicos del Estado De Zacatecas (CECYTEZ)	Estancia de Guadalupe, Pinos, Zacatecas	22	2	24	18 de mayo de 2023

No.	Tema	Institución	Municipio	Mujeres	Hombres	Total	Fecha
16	Deberes y derecho de los padres en la escuela	Escuela Telesecundaria Pedro Coronel	San Juan de Carboneras, Ojocaliente, Zacatecas	9		9	24 de mayo de 2023
17	Deberes y derecho de los padres en la escuela	Escuela Telesecundaria Jesús Reyes Heroles	Los griegos, Luis Moya, Zacatecas	17	3	20	24 de mayo de 2023
18	Deberes y derecho de los padres en la escuela	Escuela Telesecundaria Lic. Benito Juárez	Palmillas, Ojocaliente, Zacatecas	23	3	26	5 de junio de 2023
19	Deberes y derecho de los padres en la escuela	Escuela Telesecundaria Felipe Ángeles	El Refugio, Villa Hidalgo, Zacatecas	48	2	50	7 de junio de 2023
20	Deberes y derecho de los padres en la escuela	Escuela Primaria Frida Kahlo	Cieneguitas, Guadalupe, Zacatecas	39	4	43	13 de junio de 2023
21	Deberes y derecho de los padres en la escuela	Escuela Primaria Frida Kahlo	Cieneguitas, Guadalupe, Zacatecas	27	0	27	13 de junio de 2023
22	Deberes y derecho de los padres en la escuela	Escuela Primaria Frida Kahlo	Cieneguitas, Guadalupe, Zacatecas	36	4	40	14 de junio de 2023
23	Deberes y derecho de los padres en la escuela	Escuela Primaria Frida Kahlo	Cieneguitas, Guadalupe, Zacatecas	35	5	40	14 de junio de 2023
24	Deberes y derecho de los padres en la escuela	Escuela Primaria Frida Kahlo	Cieneguillas, Guadalupe, Zacatecas	10	2	12	15 de junio de 2023
25	Deberes y derecho de los padres en la escuela	Escuela Primaria Frida Kahlo	Cieneguillas, Guadalupe, Zacatecas	9	6	15	15 de junio de 2023
26	Deberes y derecho de los padres en la escuela	Escuela Telesecundaria No. 2 Ricardo Flores Magón	Zacatecas, Zacatecas	10	3	13	22 de junio de 2023
27	Deberes y derecho de los padres en la escuela	Escuela Telesecundaria Cuitlahuac	Colonia 20 de Noviembre Luis Moya, Zacatecas	57	1	58	23 de junio de 2023

No.	Tema	Institución	Municipio	Mujeres	Hombres	Total	Fecha
28	Deberes y derecho de los padres en la escuela	Escuela Telesecundaria Niños Héroes	Martínez Domínguez, Guadalupe, Zacatecas	17	3	20	26 de junio de 2023
29	Deberes y derecho de los padres en la escuela	Escuela Telesecundaria José María Pino Suárez	Berros y Ojo Santo Sombrerete, Zacatecas	23	1	24	27 de junio de 2023
30	Derechos y Deberes de los Padres en la Escuela	Escuela Primaria Valentín Gómez Farías	Zacatecas, Zacatecas	11	4	15	3 de julio de 2023
31	Deberes de los Padres en la Escuela	Escuela Telesecundaria Ignacio Manuel Altamirano	Colonia Hidalgo, Luis Moya, Zacatecas	16	1	17	5 de julio de 2023
32	ABC de Derechos Humanos	Escuela Secundaria No. 4 García Salinas	Jerez, Zacatecas	84	17	101	22 de septiembre de2023
33	Deberes de los Padres en la Escuela	Preparatoria No. 6 de la Universidad Autónoma de Zacatecas (UAZ)	Trancoso, Zacatecas	66	11	77	29 de septiembre de 2023
34	Cultura de la Paz y No Violencia	Escuela Primaria Francisco Sarabia	Cerrito del Agua, Ojocaliente, Zacatecas	15	11	26	11 de octubre de 2023
35	FALTA	Escuela Primaria 20 de noviembre	Panuco, Zacatecas	53	0	53	12 de octubre de 2023
36	Derechos Humanos y Violencia Escolar	Voluntariado del 7/o. G.I.M.	Jalpa, Zacatecas	27	8	35	23 de octubre de 2023
37	Deberes y Derechos de los Padres en la Escuela	Centro de Estudios Científicos y Tecnológicos del Estado de Zacatecas (CECYTEZ) Plateros	Plateros, Fresnillo, Zacatecas	236	27	263	25 de octubre de 2023
38	Derechos y Deberes de los Padres en la Escuela	Centro de Estudios Científicos y Tecnológicos del Estado de Zacatecas (CECYTEZ)Calera	Calera, Zacatecas	31	5	36	13 de noviembre de 2023

No.	Tema	Institución	Municipio	Mujeres	Hombres	Total	Fecha
39	Espacios Educativos Libres de Violencia	Escuela Secundaria Ramón López Velarde	Jerez, Zacatecas	170	28	198	14 de noviembre de 2023
40	Derechos y Deberes de los Padres en la Escuela	Escuela Secundaria Técnica 43 José Santos Valdés	"El Rucio" Villa de Cos, Zacatecas	15	3	18	16 de noviembre de 2023
41	Derechos y Deberes de los Padres en la Escuela	Centro Emsod	El Rucio Villa de Cos, Zacatecas	18	2	20	16 de noviembre de 2023
42	Derechos y Deberes de los Padres en la Escuela	Escuela Preparatoria Ing. Y Gral. Felipe B. Berriozábal	Jalpa, Zacatecas	29	8	37	22 de noviembre de 2023
43	Protocolos Escolares	Escuela Primaria Miguel Auza	Zacatecas, Zacatecas	8	3	11	23 de noviembre de 2023
44	Deberes de los Padres	Escuela Primaria Valentín Gómez Farías	Zacatecas, Zacatecas	139	31	170	28 de noviembre de 2023
45	Deberes de los Padres en la Escuela	Escuela Primaria Manuel M. Ponce	Morelos, Zacatecas	71	9	80	29 de noviembre de 2023
46	Deberes de los Padres en la Escuela y Educación de los Hijos	Escuela Primaria García Salinas	Jerez, Zacatecas	40	4	44	30 de noviembre de 2023
47	Derechos y Deberes de los Padres en la Escuela	Escuela Telesecundaria Vicente Guerrero	Ramón López Velarde, Calera de Víctor Rosales, Zacatecas	56	1	57	1 de diciembre de 2023
48	ABC de los Derechos Humanos	Escuela Secundaria Constituyente de 1917	Jerez, Zacatecas	169	17	186	1 de diciembre de 2023
49	Derechos y Deberes de los Padres en la Escuela	Jardín de Niños Tenamaxtle	Guadalupe, Zacatecas	16	0	16	05 de diciembre de2023
50	Deberes y Derechos de los Padres en la Escuela	Escuela Secundaria Técnica No. 26. Rafael Ramírez	Cañitas de Felipe Pescador, Zacatecas	126	9	135	06 de diciembre de 2023

No.	Tema	Institución	Municipio	Mujeres	Hombres	Total	Fecha
51	Derechos y Deberes de los Padres en la Escuela	Jardín de Niños Francisco González Bocanegra	Guadalupe, Zacatecas	18	2	20	07 de diciembre de 2023
Total				2,442	486	2,928	

Fuente: Elaboración de la Coordinación Técnica y de Planeación con datos proporcionados por el Departamento de Capacitación y Visitadurías Regionales.
Los datos comprenden la información del 1 de enero al 31 de diciembre de 2023.

VI.2.3. Programa de capacitación en derechos humanos dirigido a niñas y niños de nivel preescolar

Se capacitó y orientó en la línea estratégica cultura de la paz y no violencia para fomentar la convivencia armónica en los centros educativos de educación básica, con la población infantil de nivel preescolar, por lo que se desarrollaron sesiones informativas y obras de teatro guiñol, con temas referentes a: Derechos de las niñas y los niños; Acoso escolar; Equidad de género; Valores y Derechos Humanos.

En el periodo del 1 de enero al 31 de diciembre de 2023, se efectuaron 9 capacitaciones en el nivel preescolar capacitando a: 589 niñas y 523 niños. Siendo un total de 1 mil 112 personas beneficiadas.

CAPACITACIONES A NIÑAS Y NIÑOS DE PREESCOLAR

No.	Tema	Institución	Municipio	Mujeres	Hombres	Total	Fecha
1	Teatro Guiñol Derechos Humanos, Deberes y Valores de la Niñez	Escuela Preescolar, Primaria y secundaria de la Comunidad Santo Tomás Ojocaliente, Zacatecas	Ojo Caliente, Zacatecas	26	20	46	7 de febrero de 2023
2	Derechos, deberes y valores de la niñez	Escuela Jardín de niños Gustavo Ruíz de Chávez	Fresnillo, Zacatecas	88	79	167	23 de febrero de 2023
3	Igualdad y Equidad de género	Centro de Desarrollo Infantil (CENDI) Emiliano Zapata módulo 1	Guadalupe, Zacatecas	95	83	178	9 de marzo de 2023
4	Equidad de género	J.N. Eva Sámano de López Mateos	Rio Grande, Zacatecas	95	87	182	30 de marzo de 2023
5	Valores y derechos humanos de la niñez	Jardín de Niños Emiliano Zapata	Fresnillo, Zacatecas	100	80	180	30 de mayo de 2023

No.	Tema	Institución	Municipio	Mujeres	Hombres	Total	Fecha
6	Educación Sexual en los Niños	Jardín de niños TILLOLI	Guadalupe, Zacatecas	49	13	62	5 de junio de 2023
7	Valores, Deberes y Derechos de la Niñez	Jardín de niños Ramón López Velarde	Jalpa, Zacatecas	38	41	79	04 de septiembre de 2023
8	Valores y Derechos Humanos de las Niñas y los Niños	Jardín de Niños Sor Juana Inés de la Cruz	Jerez, Zacatecas	38	48	86	22 de septiembre de 2023
9	Valores y Deberes Humanos de la Niñez	Jardín de Niños Telpochcalli	Calera de Víctor Rosales, Zacatecas	60	72	132	13 de noviembre de 2023
Total				589	523	1,112	

Fuente: Elaboración de la Coordinación Técnica y de Planeación con datos proporcionados por el Departamento de Capacitación y Visitadurías Regionales.
Los datos comprenden la información del 1 de enero al 31 de diciembre de 2023.

VI.2.4. Programa de capacitación en derechos humanos dirigido a niñas y niños de nivel primaria

En lo que respecta a niñas y niños de nivel primaria, se impartieron cursos y pláticas sobre los derechos de la infancia y obras de teatro guiñol sobre cultura de la paz y derechos humanos, en el periodo del 1 de enero al 31 de diciembre de 2023, se efectuaron 41 capacitaciones en el nivel primaria capacitando a: 2 mil 273 niñas y 2 mil 063 niños. Siendo un total de 4 mil 336 personas beneficiadas.

CAPACITACIONES A NIÑAS Y NIÑOS DE PRIMARIA

No.	Tema	Institución	Municipio	Mujeres	Hombres	Total	Fecha
1	Derechos Humanos, Deberes y Valores de la Niñez	Escuela Primaria 20 de noviembre	Ojocaliente, Zacatecas	26	29	55	8 de febrero de 2023
2	Derechos Humanos, Deberes y Valores de la Niñez	Centro de Atención Múltiple (CAM) No. 28	Guadalupe, Zacatecas	20	25	45	10 de febrero de 2023
3	Prevención de la violencia escolar	Centro Integrado Roberto Cabral del Hoyo	Zacatecas, Zacatecas	87	107	194	15 de febrero de 2023
4	Derechos, deberes y valores de la niñez	Centro Integrado Roberto Cabral del Hoyo	Zacatecas, Zacatecas	83	81	164	16 de febrero de 2023

No.	Tema	Institución	Municipio	Mujeres	Hombres	Total	Fecha
5	Derechos, deberes y valores de la niñez	Villa Infantil sagrado Corazón de Jesús	Fresnillo, Zacatecas	15	16	31	23 de febrero de 2023
6	Derechos, deberes y valores de la niñez	Escuela Primaria J. Jesús González Ortega	Fresnillo, Zacatecas	55	47	102	23 de febrero de 2023
7	Derecho de los niños a una Escuela libre de violencia	Instituto del Carmen	Guadalupe, Zacatecas	45	60	105	2 de marzo de 2023
8	Igualdad y no discriminación	Instituto del Carmen	Guadalupe, Zacatecas	68	57	125	2 de marzo de 2023
9	Igualdad y Equidad de Género (Teatro Guiñol)	Instituto del Carmen	Guadalupe, Zacatecas	57	88	145	2 de marzo de 2023
10	Acoso escolar	Escuela Primaria Miguel Auza	Zacatecas, Zacatecas	15	13	28	24 de marzo de 2023
11	Acoso escolar	Escuela Primaria Miguel Auza	Zacatecas, Zacatecas	18	13	31	24 de marzo de 2023
12	Ambientes Escolares Libres de Violencia	Instituto Edison	Guadalupe, Zacatecas	37	41	78	27 de marzo de 2023
13	Ambientes Escolares Libres de Violencia	Centro Educativo Centenario	Guadalupe, Zacatecas	81	70	151	29 de marzo de 2023
14	Valores y derechos humanos de la niñez	Escuela Primaria Emiliano Zapata	El Lampotal, Vetagrande, Zacatecas	84	90	174	20 de abril de 2023
15	Derechos y deberes de los estudiantes	Escuela Primaria Profa. Ma. Soledad Fernández	Zacatecas, Zacatecas	58	44	102	20 de abril de 2023
16	Valores y derechos humanos de la niñez	Escuela Primaria Flores Magón	La Capilla, Ojocaliente, Zacatecas	78	102	180	21 de abril de 2023
17	Derechos Humanos de las Niñas, Niños y Adolescentes y Acoso Escolar	Escuela Primaria Ma. Soledad Fernández	Zacatecas, Zacatecas	47	46	93	4 de mayo de 2023
18	Valores y derechos humanos de la niñez	Escuela Primaria Federal Frida Kahlo	Guadalupe, Zacatecas	167	209	376	12 de mayo de 2023
19	Derechos Humanos y Violencia Escolar	Escuela Primaria Manuel M. Ponce	Morelos, Zacatecas	67	73	140	17 de mayo de 2023

No.	Tema	Institución	Municipio	Mujeres	Hombres	Total	Fecha
20	Derechos de Niñas, Niños y Adolescentes	Escuela Primaria Profa. Ma. Soledad Fernández	Zacatecas, Zacatecas	49	47	96	18 de mayo de 2023
21	Derechos de Niñas, Niños y Adolescentes y acoso escolar	Escuela Primaria Rural Emiliano Zapata	El Lampotal, Vetagrande, Zacatecas	27	25	52	23 de mayo de 2023
22	Derechos, deberes y valores de la niñez	Escuela Primaria Profa. Ma. Soledad Fernández	Zacatecas, Zacatecas	49	55	104	25 de mayo de 2023
23	Cultura de la Paz y Derechos Humanos	Escuela primaria T.M Francisco Goitia	Fresnillo, Zacatecas	198	184	382	30 de mayo de 2023
24	Valores y derechos humanos de la niñez	Escuela Primaria Profa. Ma. Soledad Fernández	Zacatecas, Zacatecas	47	53	100	1 de junio de 2023
25	Valores y derechos humanos de la niñez	Colegio Fray Pedro de Gante	Loreto, Zacatecas	58	68	126	6 de junio de 2023
26	Valores y derechos humanos de la niñez	Escuela Primaria Profa. Ma. Soledad Fernández	Zacatecas, Zacatecas	44	41	85	8 de junio de 2023
27	Cuido, mi Cuerpo, Yo me Quiero	Primaria Eulalia Guzmán Barrón	Guadalupe, Zacatecas	45	57	102	9 de junio de 2023
28	Violencia Escolar	Escuela Primaria Pedro Coronel	Guadalupe, Zacatecas	14	10	24	29 de junio de 2023
29	Ciberbullying	Escuela Primaria Valentín Gómez Farías	Zacatecas, Zacatecas	160	3	163	29 de junio de 2023
30	Ciberbullying	Escuela Primaria Valentín Gómez Frías	Zacatecas, Zacatecas	160	3	163	29 de junio de 2023
31	Prevención de la violencia y el acoso escolar	Colegio San Juan Bautista	Sombrerete, Zacatecas	40	29	69	29 de junio de 2023
32	Uso Adecuado de las Redes Sociales y Prevención del Acoso Escolar	Escuela Primaria Miguel Hidalgo	Maravillas Noria de Ángeles, Zacatecas	35	32	67	3 de julio de 2023
33	Prevención del Acoso Escolar	Escuela Primaria Lázaro Cárdenas	Tlaltenango de Sánchez Román, Zacatecas	32	32	64	7 de julio de 2023

No.	Tema	Institución	Municipio	Mujeres	Hombres	Total	Fecha
34	Prevención del Acoso Escolar	Escuela Primaria Lázaro Cárdenas	Tlaltenango de Sánchez Román, Zacatecas	32	32	64	7 de julio de 2023
35	Ambientes escolares libres de violencia	Escuela Primaria Miguel Hidalgo	Comunidad de las Esperanzas, Río Grande, Zacatecas	9	15	24	10 de julio de 2023
36	Ambientes escolares libres de violencia	Escuela Primaria Francisco García Salinas	Río Grande, Zacatecas.	11	7	18	29 de agosto de 2023
37	Riesgo en redes sociales	Escuela primaria 20 de noviembre	Panuco, Zacatecas	23	15	38	5 de octubre de 2023
38	Riesgo en redes sociales	Escuela Primaria 20 de noviembre	Panuco, Zacatecas	16	22	38	5 de octubre de 2023
39	Derecho a vivir libre de violencia y a preservar su integridad personal	Escuela Primaria Niño Minero	Veta Grande, Zacatecas	71	81	152	12 de octubre de 2023
40	Valores y Derechos de la niñez	Liceo E.S.L. Guadalupe	Zacatecas, Zacatecas	18	14	32	13 de octubre de 2023
41	Derechos Humanos de la Niñez	Escuela Modelo	Calera, Zacatecas	27	27	54	13 de diciembre de 2023
Total				2,273	2,063	4,336	

Fuente: Elaboración de la Coordinación Técnica y de Planeación con datos proporcionados por el Departamento de Capacitación y Visitadurías Regionales.
Los datos comprenden la información del 1 de enero al 31 de diciembre de 2023.

VI.2.5. Programa de capacitación en derechos humanos dirigido a adolescentes de nivel secundaria

En relación a las actividades de promoción de los derechos humanos para las y los adolescentes, se desarrollaron conferencias, sesiones informativas, cursos y talleres con temas sobre: Derechos humanos y cultura de la paz; Prevención del acoso escolar; Deberes y derechos de los estudiantes; así como redes sociales; principalmente.

En el periodo del 1 de enero al 31 de diciembre de 2023, se efectuaron 62 capacitaciones en el nivel secundaria capacitando a: 2 mil 923 mujeres adolescentes y 2 mil 847 hombres adolescentes. Siendo un total de 5 mil 770 personas beneficiadas.

NIÑAS Y NIÑOS DE SECUNDARIA

No.	Tema	Institución	Municipio	Mujeres	Hombres	Total	Fecha
1	Ambientes Escolares Libres de Violencia	Escuela Secundaria Lic. Gustavo Díaz Ordaz	Juan Aldama, Zacatecas	20	14	34	10 de febrero de 2023
2	Violencia Escolar, Derechos de las Niñas y Adolescentes, Peligros Cibernéticos e Igualdad de Genero	Virtual Plataforma Zoom, Telesecundaria Narciso Mendoza Sombrerete, Zac.	Sombrerete, Zacatecas	16	16	32	13 de febrero de 2023
3	Cultura de la Paz y Derechos Humanos	Virtual Plataforma Zoom, Telesecundaria Narciso Mendoza Sombrerete, Zac.	Sombrerete, Zacatecas	14	16	30	13 de febrero de 2023
4	Cultura de la Paz y Derechos Humanos	Virtual Plataforma Zoom, Telesecundaria Felipe Carrillo Puerto, Sombrerete, Zac.	Sombrerete, Zacatecas	13	15	28	15 de febrero de 2023
5	Riesgos de uso de las redes sociales	Escuela Secundaria Pedro Ruíz González	Guadalupe, Zacatecas	38	56	94	16 de febrero de 2023
6	Ambientes Escolares Libres de Violencia	Escuela Secundaria Ignacio Manuel Altamirano	Rio Grande, Zacatecas	14	12	26	16 de febrero de 2023
7	Cultura de la Paz y Derechos Humanos	Virtual Plataforma Zoom, Telesecundaria Miguel Auza Sombrerete, Zac.	Sombrerete, Zacatecas	25	22	47	20 de febrero de 2023
8	Prevención de la violencia escolar	Escuela Telesecundaria Niños Héroes	Hacienda Nueva, Morelos, Zacatecas	46	52	98	27 de febrero de 2023
9	Espacios Escolares libres de Violencia	Escuela Secundaria Francisco Goitia	Loreto, Zacatecas	42	33	75	2 de marzo de 2023
10	Derecho de la Mujer y Equidad de Género	Instituto del Carmen	Guadalupe, Zacatecas	73	89	162	2 de marzo de 2023

No.	Tema	Institución	Municipio	Mujeres	Hombres	Total	Fecha
11	Uso adecuado de las redes sociales	Escuela Secundaria Francisco García Salinas	Jerez, Zacatecas	222	222	444	8 de marzo de 2023
12	Derecho Humanos deberes y valores de la niñez	Escuela Telesecundaria Educación y Patria	Mateo Gómez, Sombrerete, Zacatecas	16	19	35	14 de marzo de 2023
13	Prevención de la violencia escolar	Escuela Secundaria Lázaro Cárdenas	Tlachichila, Nochistlan, Zacatecas	34	41	75	16 de marzo de 2023
14	Prevención de la violencia escolar	Escuela Telesecundaria Ignacio Ramírez	Sombrerete, Zacatecas	50	27	77	22 de marzo de 2023
15	Cultura de la Paz y Derechos Humanos	Escuela Telesecundaria Padre de la patria	Ojocaliente, Zacatecas	66	40	106	24 de marzo de 2023
16	Equidad de género	Instituto Edison	Guadalupe, Zacatecas	37	36	73	27 de marzo de 2023
17	Ambientes Escolares Libres de Violencia	Escuela Secundaria General Ignacio Manuel Altamirano	Rio Grande, Zacatecas	59	72	131	30 de marzo de 2023
18	Ambientes Escolares Libres de Violencia	Escuela Telesecundaria Francisco García Salinas	Comunidad Felipe Ángeles, Sombrerete, Zacatecas	21	24	45	18 de abril de 2023
19	Ambientes Escolares Libres de Violencia	Escuela Telesecundaria Cinco de Mayo	Sombrerete, Zacatecas	26	15	41	18 de abril de 2023
20	ABC de Derechos Humanos	Bachillerato General Policial	Guadalupe, Zacatecas	8	21	29	18 de abril de 2023
21	Cultura de la Paz y Derechos Humanos	Escuela Telesecundaria Técnica No. 18	Villanueva, Zacatecas	221	218	439	19 de abril de 2023
22	Acoso escolar y uso adecuado de las redes sociales	Escuela Telesecundaria Vicente Guerrero	Calera de Víctor Rosales, Zacatecas	119	122	241	26 de abril de 2023
23	Acoso escolar	Escuela Secundaria Técnica No. 16 Dr. José Romano Muñoz	Villa de Cos, Zacatecas	178	198	376	3 de mayo de 2023
24	Cultura de Paz y no violencia	Escuela Telesecundaria Hermanos Flores Magón	Pastoría, Ojocaliente, Zacatecas	27	40	67	16 de mayo de 2023

No.	Tema	Institución	Municipio	Mujeres	Hombres	Total	Fecha
25	Cultura de Paz y no violencia	Escuela Telesecundaria Agustín Yáñez	Sauceda de Mulatos, Ojocaliente, Zacatecas	11	14	25	16 de mayo de 2023
26	Prevención del Acoso Escolar	Escuela Telesecundaria Jesús Reyes Heroles	Los griegos, Luis Moya, Zacatecas	16	32	48	24 de mayo de 2023
27	Cultura de la Paz y Derechos Humanos	Escuela Secundaria Técnica No 54 Galileo Galilei	Fresnillo, Zacatecas	163	147	310	30 de mayo de 2023
28	Prevención del Acoso Escolar	Escuela Telesecundaria Lic. Benito Juárez	Palmillas, Ojocaliente, Zacatecas	24	21	45	5 de junio de 2023
29	Cultura de la Paz y Derechos Humanos	Escuela Telesecundaria Felipe Ángeles	El Refugio, Villa Hidalgo, Zacatecas	61	68	129	7 de junio de 2023
30	Prevención del Acoso Escolar	Escuela Telesecundaria Jesús González Ortega	La Zacatecana, Guadalupe, Zacatecas	37	34	71	14 de junio de 2023
31	Acoso escolar	Escuela Secundaria Ricardo Flores Magón	Zacatecas, Zacatecas	8	16	24	15 de junio de 2023
32	Prevención del Acoso Escolar	Escuela Telesecundaria Ricardo Flores Magón	Zacatecas, Zacatecas	14	12	26	15 de junio de 2023
33	Acoso escolar	Escuela Secundaria Técnica No. 1	Zacatecas, Zacatecas	24	31	55	19 de junio de 2023
34	Prevención del Acoso Escolar	Escuela Telesecundaria Cuitláhuac	Colonia 20 de noviembre, Luis Moya, Zacatecas	35	33	68	23 de junio de 2023
35	Prevención del Acoso Escolar	Escuela Telesecundaria José Ma. Pino Suárez	Berros y Ojo Santo Sombrerete, Zacatecas	11	18	29	27 de junio de 2023
36	Acoso escolar	Escuela Telesecundaria Moisés Sáenz	Nochistlán, Zacatecas	37	32	69	28 de junio de 2023

No.	Tema	Institución	Municipio	Mujeres	Hombres	Total	Fecha
37	Prevención del Acoso Escolar	Escuela Secundaria Técnica No.43 José Santos Valdés	El Rucio Villa de Cos, Zacatecas	41	32	73	29 de junio de 2023
38	Uso Adecuado de las Redes Sociales	Escuela Telesecundaria Francisco Villa	Comunidad Puerto de Juan Alberto, Noria de Ángeles, Zacatecas	25	26	51	3 de julio de 2023
39	Prevención del Acoso Escolar	Escuela Telesecundaria Ignacio Manuel Altamirano	Colonia Hidalgo, Luis Moya, Zacatecas	31	27	58	5 de julio de 2023
40	Prevención del Acoso Escolar	Escuela Telesecundaria Ignacio Manuel Altamirano	Colonia Hidalgo, Luis Moya, Zacatecas	31	27	58	5 de julio de 2023
41	ABC de Derechos Humanos y Prevención de Acoso Escolar	Centros de Estudios Tecnológicos Industrial y de Servicios	Jalpa, Zacatecas	30	31	61	04 de septiembre de 2023
42	ABC de los Derechos Humanos Y Prevención de la Violencia Escolar	Centros de Estudios Tecnológicos Industrial y de Servicios (CETIS No. 147)	Guadalupe, Zacatecas	49	29	78	04 de septiembre de 2023
43	ABC de los Derechos Humanos y Prevención de Acoso Escolar	Secundaria Federal Valentín Gómez Farías	Jalpa, Zacatecas	31	21	52	04 de septiembre de 2023
44	Violencia y acoso escolar	Escuela Secundaria Técnica 60	Sombrerete, Zacatecas	19	9	28	16 de septiembre de 2023
45	Violencia y acoso escolar	Escuela Secundaria Técnica 60	Sombrerete, Zacatecas	15	10	25	16 de septiembre de 2023
46	Violencia y acoso escolar	Escuela Secundaria Técnica 60	Sombrerete, Zacatecas	18	15	33	16 de septiembre de 2023
47	Violencia y acoso escolar	Escuela Secundaria Técnica 60	Sombrerete, Zacatecas	11	15	26	18 de septiembre de 2023

No.	Tema	Institución	Municipio	Mujeres	Hombres	Total	Fecha
48	Violencia y acoso escolar	Escuela Secundaria Técnica 60	Sombrerete, Zacatecas	19	11	30	25 de septiembre de 2023
49	ABC de los Derechos Humanos y Prevención de Acosos Escolar	Secundaria Técnica. 48 Justo Sierra	Jalpa, Zacatecas	19	10	29	28 de septiembre de 2023
50	ABC de los Derechos Humanos y Prevención de Acosos Escolar	Secundaria Técnica. 48 Justo Sierra	Jalpa, Zacatecas	21	8	29	28 de septiembre de 2023
51	Derechos Humanos y Adolescentes	Centro de Estudios Tecnológicos Industriales y de Servicios No.113	Guadalupe, Zacatecas	9	45	54	07 de noviembre de 2023
52	ABC de los Derechos Humanos	Centro de Estudios Científicos y Tecnológicos No. 18	Zacatecas, Zacatecas	32	34	66	08 de noviembre de 2023
53	Cultura de la Paz	Centro de Estudios Científicos y Tecnológicos No. 18	Zacatecas, Zacatecas	23	17	40	08 de noviembre de 2023
54	Ambientes Escolares libres de Violencia	Escuela Telesecundaria Leona Vicario	Río Grande, Zacatecas	31	29	60	10 de noviembre de 2023
55	ABC de los Derechos Humanos	Centro de Estudios Científicos y Tecnológicos de Calera	Calera, Zacatecas	26	32	58	13 de noviembre de 2023
56	Derechos Humanos y Violencia Escolar	Escuela Secundaria Técnica No.6	Calera, Zacatecas	67	57	124	13 de noviembre de 2023
57	Prevención de la violencia	Escuela Telesecundaria Niños Héroes	Pozo de Gamboa, Panuco, Zacatecas	82	77	159	14 de noviembre de 2023
58	Cultura de la Paz y Uso adecuado de Redes Sociales	Escuela Secundaria Ramón López Velarde	Jerez, Zacatecas	37	29	66	14 de noviembre de 2023

No.	Tema	Institución	Municipio	Mujeres	Hombres	Total	Fecha
59	Cultura de la Paz	Centro Emsod	El Rucio Villa de Cos, Zacatecas	52	29	81	16 de noviembre de 2023
60	Prevención de la Violencia Escuelas, y ABC de los Derechos Humanos	Escuela Telesecundaria Vicente Guerrero	Comunidad Ramón López Velarde, Calera de Víctor Rosales, Zacatecas	176	187	363	1 de diciembre de 2023
61	Cultura de la Paz y Convivencia Armónica	Escuela Secundaria Técnica No. 36	Cañitas de Felipe Pescador, Zacatecas	177	143	320	06 de diciembre de 2023
62	ABC de los Derechos Humanos	Escuela Secundaria Ramón López Velarde	Nochistlán de Mejía, Zacatecas	25	19	44	11 de diciembre de 2023
Total				2,923	2,847	5,770	

Fuente: Elaboración de la Coordinación Técnica y de Planeación con datos proporcionados por el Departamento de Capacitación y Visitadurías Regionales.
Los datos comprenden la información del 1 de enero al 31 de diciembre de 2023.

VI.2.6. Programa de capacitación en derechos humanos dirigido a jóvenes de nivel medio superior

En relación a las actividades de promoción de los derechos humanos para las y los jóvenes, se capacitó y orientó en la línea estratégica de cultura de la paz y no violencia en centros educativos públicos y privados de nivel medio superior.

Del 1 de enero al 31 de diciembre de 2023, se efectuaron 36 capacitaciones en el nivel preparatoria capacitando a: 1 mil 837 mujeres jóvenes y 1 mil 723 hombres jóvenes. Siendo un total de 3 mil 560 personas beneficiadas.

JÓVENES DE PREPARATORIA

No.	Tema	Institución	Municipio	Mujeres	Hombres	Total	Fecha
1	ABC de Derechos Humanos	Escuela Preparatoria Villanueva	Villanueva, Zacatecas	123	117	240	18 de enero de 2023
2	Derechos humanos y prevención del delito	Colegio de bachilleres Víctor Rosales	Guadalupe, Zacatecas	37	43	80	15 de febrero de 2023

No.	Tema	Institución	Municipio	Mujeres	Hombres	Total	Fecha
3	Ley Olimpia	Universidad Autónoma de Fresnillo	Fresnillo, Zacatecas	52	51	103	23 de febrero de 2023
4	Prevención de riesgo en Redes Sociales y cultura de la paz	Centro de Estudios Científicos y Tecnológicos del Estado de Zacatecas (CECyTEZ) y Centros de Educación Media Superior a Distancia (EMSAD)	Sombrerete, Zacatecas	37	13	50	14 de marzo de 2023
5	ABC de Derechos Humanos	Bachillerato General Policial	Guadalupe, Zacatecas	11	22	33	28 de marzo de 2023
6	Prevención de violencia en el noviazgo	Escuela Preparatoria Independencia	Rio Grande, Zacatecas	22	20	42	30 de marzo de 2023
7	Ambientes Escolares Libres de Violencia	Centro de actualización del Magisterio	Zacatecas, Zacatecas	24	16	40	19 de abril de 2023
8	ABC de Derechos Humanos	Bachillerato General Policial	Guadalupe, Zacatecas	8	21	29	20 de abril de 2023
9	ABC de Derechos Humanos	Bachillerato General Policial	Guadalupe, Zacatecas	21	17	38	25 de abril de 2023
10	ABC de Derechos Humanos	Bachillerato General Policial	Guadalupe, Zacatecas	14	17	31	27 de abril de 2023
11	ABC de Derechos Humanos	Bachillerato General Policial	Guadalupe, Zacatecas	15	19	34	2 de mayo de 2023
12	ABC de Derechos Humanos	Bachillerato General Policial	Guadalupe, Zacatecas	6	25	31	4 de mayo de 2023
13	Prevención del Acoso y Hostigamiento Sexual	Centros de Educación Tecnológica Agropecuaria y Forestal (CEBETA No 167)	Valparaíso, Zacatecas	23	19	42	9 de mayo de 2023
14	Acoso escolar	Colegio de Estudios Científicos y Tecnológicos del Estado de Zacatecas (CECyTEZ)	Lobatos Valparaíso, Zacatecas	15	14	29	9 de mayo de 2023

No.	Tema	Institución	Municipio	Mujeres	Hombres	Total	Fecha
15	Acoso escolar	Colegio de Estudios Científicos y Tecnológicos del Estado de Zacatecas (CECyTEZ)	Lobatos Valparaíso, Zacatecas	26	23	49	9 de mayo de 2023
16	Prevención del Acoso y Hostigamiento Sexual	Centros de Educación Tecnológica Agropecuaria y Forestal (CEBETA)	Valparaíso, Zacatecas	257	225	482	9 de mayo de 2023
17	ABC de Derechos Humanos	Bachillerato General Policial	Guadalupe, Zacatecas	1	10	11	16 de mayo de 2023
18	Derecho al internet y redes sociales	Preparatoria Independencia	Río Grande, Zacatecas	22	20	42	16 de mayo de 2023
19	Cultura de Paz y no violencia	Colegio de Estudios Científicos y Tecnológicos del Estado de Zacatecas (Cecytez)	Estancia de Guadalupe, Zacatecas	34	43	77	18 de mayo de 2023
20	Cultura de Paz y no violencia	Colegio de Bachilleres Chaparrosa	Chaparrosa, Villa de cos, Zacatecas	80	40	120	19 de mayo de 2023
21	Prevención del Acoso Escolar	Instituto Politécnico Nacional (IPN)	Zacatecas, Zacatecas	41	63	104	5 de junio de 2023
22	Igualdad, no discriminación y no discriminación	Centros de Educación Tecnológica Agropecuaria y Forestal (CEBETA)	Río Florido, Fresnillo	75	52	127	8 de junio de 2023
23	Derechos Humanos y Ciber Acoso	Colegio de Estudios Científicos y Tecnológicos del Estado de Zacatecas (CECyTEZ)	Fresnillo, Zacatecas	145	127	272	16 de junio de 2023
24	Debate- Una Oración por Bobby	Colegio de Bachilleres del Estado de Zacatecas (COBAEZ) Roberto Cabral	Zacatecas, Zacatecas	33	28	61	12 de septiembre de 2023

No.	Tema	Institución	Municipio	Mujeres	Hombres	Total	Fecha
25	Derechos Humanos y Violencia Escolar	Escuela Preparatoria Francisco García Salinas	Jerez, Zacatecas	45	36	81	22 de septiembre de 2023
26	Derechos Humanos y Violencia Escolar	Escuela Preparatoria Francisco García Salinas	Jerez, Zacatecas	45	35	80	22 de septiembre de 2023
27	Derechos Humanos y Violencia Escolar	Escuela Preparatoria Francisco García Salinas	Jerez, Zacatecas	23	17	40	22 de septiembre de 2023
28	ABC de Derechos Humanos	Centro de Estudios Científicos y Tecnológicos (CETIS) No. 113	Jerez, Zacatecas	357	294	651	22 de septiembre de 2023
29	Competencias Socioemocionales	Centro de Estudios Científicos y Tecnológicos (CETIS) No. 115	Guadalupe, Zacatecas	6	33	39	25 de septiembre de 2023
30	Promotores Juveniles de Derechos Humanos	Preparatoria No. 6 de la Universidad Autónoma de Zacatecas	Trancoso, Zacatecas	23	13	36	29 de septiembre de 2023
31	Prevención de la Violencia Escolar	Colegio de Bachilleres Plantel No.1	Guadalupe, Zacatecas	27	34	61	19 de octubre de 2023
32	ABC de los Derechos Humanos y Cultura de la Paz	Colegio de Bachilleres Ermita de Guadalupe	Jerez, Zacatecas	34	41	75	24 de octubre de 2023
33	Derechos y Deberes de los Estudiantes	Escuela Preparatoria Ing. Y Gral. Felipe B. Berriozábal	Jalpa, Zacatecas	75	95	170	22 de noviembre de 2023
34	Riesgo y Uso Adecuado de Redes Sociales	Centro de Estudios Científicos y Tecnológicos del Estado de Zacatecas (CECYTEZ)	Saucito, Pánfilo Natera	42	44	86	27 de noviembre de 2023
35	Violencia Contra la Mujer	Bachillerato General Policial	Zacatecas, Zacatecas	16	24	40	29 de noviembre de 2023

No.	Tema	Institución	Municipio	Mujeres	Hombres	Total	Fecha
36	Violencia Contra la Mujer	Centro de Estudios Científicos y Tecnológicos del Estado de Zacatecas (CECYTEZ)	Zacatecas, Zacatecas	22	12	34	30 de noviembre de 2023
Total				1,837	1,723	3,560	

Fuente: Elaboración de la Coordinación Técnica y de Planeación con datos proporcionados por el Departamento de Capacitación y Visitadurías Regionales.
Los datos comprenden la información del 1 de enero al 31 de diciembre de 2023.

VI.2.7. Programa de capacitación en derechos humanos dirigido a jóvenes de nivel superior

Se orientó a estudiantes de instituciones educativas de nivel superior, en la línea estratégica de cultura de la paz y no violencia en los centros educativos públicos y privados, mediante conferencias, cursos, talleres, foros y sesiones informativas. En el periodo del 1 de enero al 31 de diciembre de 2023, se efectuaron 20 capacitaciones en el nivel superior capacitando a: 670 mujeres jóvenes y 421 hombres jóvenes. Siendo un total de 1 mil 091 personas beneficiadas.

CAPACITACIONES A JÓVENES DE NIVEL SUPERIOR

No.	Tema	Institución	Municipio	Mujeres	Hombres	Total	Fecha
1	Derechos y deberes de los estudiantes	Escuela Normal Experimental	Gral. Francisco R. Murguía, Zacatecas.	16	11	27	8 de febrero de 2023
2	Acoso sexual y violencia de género	Unidad Académica de Ingeniería de la Universidad Autónoma de Zacatecas (UAZ)	Zacatecas, Zacatecas	21	78	99	8 de marzo de 2023
3	Alcances y pendientes jurídicos a favor de las mujeres	Instituto Universitario del Centro de México, Plantel Río Grande	Rio Grande, Zacatecas	24	0	24	9 de marzo de 2023
4	Violencia de género y acoso sexual	Instituto Superior de Fresnillo	Fresnillo, Zacatecas	38	23	61	9 de marzo de 2023
5	Funciones del Área de Atención a Victimas	Escuela de Trabajo social	Zacatecas, Zacatecas	29	3	32	21 de marzo de 2023

No.	Tema	Institución	Municipio	Mujeres	Hombres	Total	Fecha
6	Derechos de las mujeres a una vida libre de violencia	Universidad Politécnica de Zacatecas	Fresnillo, Zacatecas	15	13	28	22 de marzo de 2023
7	Derecho a la Igualdad y no Discriminación	Escuela de Restauración	Zacatecas, Zacatecas	21	12	33	23 de marzo de 2023
8	Cultura de la Paz y Derechos Humanos	Universidad Interamericana para el desarrollo (UNID)	Zacatecas, Zacatecas	18	5	23	12 de abril de 2023
9	¿Qué hace la comisión de Derechos Humanos del Estado de Zacatecas para atender la estrategia de la ONU para la inclusión de la discapacidad?	Ayuntamiento de Guadalupe	Guadalupe, Zacatecas	31	17	48	24 de abril de 2023
10	Manejo asertivo del estrés	Instituto Tecnológico de Zacatecas	Zacatecas, Zacatecas	28	52	80	28 de abril de 2023
11	ABC de Derechos Humanos	Unidad Académica de Psicología Extensión Fresnillo	Fresnillo, Zacatecas	29	11	40	5 de mayo de 2023
12	Ambientes Escolares Libres de Violencia	Escuela Centro de Actualización del Magisterio en Zacatecas	Zacatecas, Zacatecas	37	34	71	25 de mayo de 2023
13	Derechos de las mujeres a una vida libre de violencia	Universidad de Durango Campus Fresnillo	Fresnillo, Zacatecas	5	3	8	23 de junio de 2023
14	ABC de los Derechos Humanos y Prevención de Acoso Escolar	Universidad Autónoma de Zacatecas Campus Jalpa	Jalpa, Zacatecas	116	63	179	04 de septiembre de 2023
15	Igualdad, No Discriminación y Diversidad	Escuela de Trabajo Social	Zacatecas, Zacatecas	36	8	44	11 de septiembre de 2023
16	Inteligencia Emocional, Autoestima y Convivencia Armónica	Escuela de Derecho de la Universidad Autónoma de Zacatecas	Zacatecas, Zacatecas	17	3	20	24 de octubre de 2023

No.	Tema	Institución	Municipio	Mujeres	Hombres	Total	Fecha
17	Derechos de las victimas	Instituto Tecnológico Superior de Jerez	Jerez, Zacatecas	58	30	88	30 de octubre de 2023
18	Ambientes Escolares libres de Violencia	Universidad Tecnológica del Estado de Zacatecas	Guadalupe, Zacatecas	60	29	89	27 de noviembre de 2023
19	Sistema no Jurisdiccional de defensa de DDHH	Capacitación Virtual	Fresnillo, Zacatecas	31	6	37	29 de noviembre de 2023
20	Acoso sexual y violencia de género	Instituto Superior de Fresnillo	Fresnillo, Zacatecas	40	20	60	8 de marzo de 2023
Total				670	421	1,091	

Fuente: Elaboración de la Coordinación Técnica y de Planeación con datos proporcionados por el Departamento de Capacitación y Visitadurías Regionales.
Los datos comprenden la información del 1 de enero al 31 de diciembre de 2023.

VI.2.8. Programa de capacitación en derechos humanos dirigido a grupos en situación de vulnerabilidad

En la línea estratégica de la cultura de los derechos humanos y derecho a la igualdad, se atendió a grupos vulnerables de mujeres, personas con adicciones y personas con discapacidad, en el periodo del 1 de enero al 31 diciembre de 2023, se efectuaron 24 capacitaciones a personas de grupos en situación de vulnerabilidad capacitando a: 486 mujeres y 491 hombres. Siendo un total de 977 personas beneficiadas.

GRUPOS VULNERABLES

No.	Tema	Institución	Municipio	Mujeres	Hombres	Total	Fecha
1	La mujer a través de la historia	Presidencia Municipal y mujeres en general del municipio	Huanusco, Zacatecas	99	0	99	8 de marzo de 2023
2	Derecho de la Mujer y Equidad de Género	Mujeres Campesinas e Indígenas del medio rural y urbano del Estado de Zacatecas	Zacatecas, Zacatecas	37	28	65	23 de marzo de 2023
3	ABC de Derechos Humanos	Centro de Internamiento y Atención Integral Juvenil	Villanueva, Zacatecas	0	26	26	31 de marzo de 2023

No.	Tema	Institución	Municipio	Mujeres	Hombres	Total	Fecha
4	Aspectos básicos de los derechos humanos	Clínica de Rehabilitación Transformando Vidas A.C.	Río Grande, Zacatecas	0	32	32	9 de febrero de 2023
5	Aspectos básicos de los derechos humanos	Clínica de Rehabilitación Transformando Vidas A.C.	Río Grande, Zacatecas	7	0	7	9 de febrero de 2023
6	Derechos Humanos de las personas privadas de la libertad	Centro de Readaptación Social de Fresnillo	Fresnillo, Zacatecas	0	57	57	25 de abril de 2023
7	Derechos Humanos Igualdad laboral Inclusión y No Discriminación Perspectiva de Género	Empresa ELECTREX	Fresnillo, Zacatecas	42	41	83	5 de mayo de 2023
8	Empresas Comprometidas con los Derechos Humanos	Empresa ELECTREX	Fresnillo, Zacatecas	65	32	97	2 de junio de 2023
9	Empresas Comprometidas con los Derechos Humanos	Cámara Nacional de la Industria de Transformación (CANACINTRA)	Guadalupe, Zacatecas	16	8	24	6 de junio de 2023
10	Empresas Comprometidas con los Derechos Humanos	Empresa Capstone Gold S.A. DE.C.V.	Morelos, Zacatecas	3	44	47	13 de junio de 2023
11	Empresas Comprometidas con los Derechos Humanos	Cámara Nacional de la Industria de Transformación (CANACINTRA)	Guadalupe, Zacatecas	5	4	9	15 de junio de 2023
12	Empresas Comprometidas con los Derechos Humanos	Cámara Nacional de la Industria de Transformación (CANACINTRA)	Zacatecas, Zacatecas (Plataforma Digital)	32	10	42	5 de julio de 2023
13	ABC de los Derechos Humanos Y Prevención de Violencia de Género	Empresa ELECTREX	Fresnillo, Zacatecas	23	9	32	6 de julio de 2023
14	Violencia familiar	Trabajadores del Volante	Loreto, Zacatecas	2	41	43	6 de junio de 2023
15	Prevención del Hostigamiento y Acoso Laboral y Sexual	Empresas Murakami	Calera, Zacatecas	52	64	116	1 de agosto de 2023

No.	Tema	Institución	Municipio	Mujeres	Hombres	Total	Fecha
16	Empresas Comprometidas con los Derechos Humanos	Empresa CEDIPRO	Fresnillo, Zacatecas	6	3	9	9 de agosto de 2023
17	Empresas Comprometidas con los Derechos Humanos	Pepe´s Un Sabor con Mucha Tradición	Zacatecas, Zacatecas	5	6	11	10 de agosto de 2023
18	Empresas Comprometidas con los Derechos Humanos	Empresa ELECTREX	Fresnillo, Zacatecas	27	3	30	10 de agosto de 2023
19	Empresas Comprometidas con los Derechos Humanos	MINING SOLUTIONS de Guadalupe S.A. DE C.V.	Zacatecas, Zac.	1	13	14	11 de agosto de 2023
20	Empresas Comprometidas con los Derechos Humanos	Nurses & Nannis	Zacatecas, Zacatecas	27	11	38	11 de agosto de 2023
21	Empresas Comprometidas con los Derechos Humanos	Empresa CESANTONI	Calera, Zacatecas	17	9	26	17 de agosto de 2023
22	Empresas Comprometidas con los Derechos Humanos	Capstone Gold	Zacatecas, Zacatecas	9	19	28	22 de agosto de 2023
23	Empresas Comprometidas con los Derechos Humanos	Empresa CESANTONI	Calera, Zacatecas	3	8	11	29 de agosto de 2023
24	Empresas Comprometidas con los Derechos Humanos	Minas de San Nicolás	Bajío de San Nicolás, Villa González Ortega, Zacatecas	8	23	31	31 de agosto de 2023
Total				486	491	977	

Fuente: Elaboración de la Coordinación Técnica y de Planeación con datos proporcionados por el Departamento de Capacitación y Visitadurías Regionales.
Los datos comprenden la información del 1 de enero al 31 de diciembre de 2023.

VI.2.9. Programa de capacitación en derechos humanos dirigido a Organismos de la Sociedad Civil

En la línea estratégica de la cultura de los derechos humanos y derecho a la igualdad, se atendió a integrantes de organismos de la sociedad civil.

En el periodo del 1 de enero al 31 de diciembre de 2023, se efectuaron 29 capacitaciones a personas de organismos de la sociedad civil capacitando a: 650 mujeres y 517 hombres. Siendo un total de 1 mil 167 personas beneficiadas.

GRUPOS DE LA SOCIEDAD CIVIL

No.	Tema	Institución	Municipio	Mujeres	Hombres	Total	Fecha
1	Aspectos básicos de los derechos humanos.	Clínica de Rehabilitación "Transformando Vidas A.C.	Rio Grande, Zacatecas	0	32	32	9 de febrero de 2023
2	La mujer a través de la historia	Presidencia Municipal	Huanusco, Zacatecas	93		93	8 de marzo de 2023
3	Derecho de la Mujer y Equidad de Género	Mujeres Campesinas e Indígenas del medio rural y urbano del Estado de Zacatecas	Zacatecas, Zacatecas	37	28	65	23 de marzo de 2023
4	ABC de Derechos Humanos	Centro de Internamiento y Atención Integral Juvenil	Villanueva, Zacatecas		26	26	31 de marzo de 2023
5	Derechos Humanos de las personas privadas de la libertad	Centro de Readaptación Social de Fresnillo	Fresnillo, Zacatecas	57		57	25 de abril de 2023
6	Derechos Humanos Igualdad laboral Inclusión y No Discriminación Perspectiva de Género	Empresa ELECTREX	Fresnillo, Zacatecas	42	41	83	5 de mayo de 2023
7	Empresas Comprometidas con los Derechos Humanos	Empresa "ELECTREX"	Fresnillo, Zacatecas	65	32	97	2 de junio de 2023

No.	Tema	Institución	Municipio	Mujeres	Hombres	Total	Fecha
8	Empresas Comprometidas con los Derechos Humanos	Cámara Nacional de la Industria de Transformación (CANACINTRA)	Guadalupe, Zacatecas	16	8	24	6 de junio de 2023
9	Violencia familiar	Trabajadores del Volante	Loreto, Zacatecas	2	41	43	6 de junio de 2023
10	Empresas Comprometidas con los Derechos Humanos	Empresa Capstone Gold S.A. DE.C.V.	Morelos, Zacatecas	3	44	47	13 de junio de 2023
11	Empresas Comprometidas con los Derechos Humanos	Cámara Nacional de la Industria de Transformación (CANACINTRA)	Guadalupe, Zacatecas	5	4	9	15 de junio de 2023
12	Empresas Comprometidas con los Derechos Humanos	Cámara Nacional de la Industria de Transformación (CANACINTRA)	Zacatecas, Zacatecas (Plataforma Digital)	32	10	42	5 de julio de 2023
13	ABC de los Derechos Humanos Y Prevención de Violencia de Género	Empresa "ELECTREX"	Fresnillo, Zacatecas	23	9	32	6 de julio de 2023
14	Prevención del Hostigamiento y Acoso Laboral y Sexual	Empresas Murakami	Calera, Zacatecas	52	64	116	1 de agosto de 2023
15	Empresas Comprometidas con los Derechos Humanos	Empresa CEDIPRO	Fresnillo, Zacatecas	6	3	9	9 de agosto de 2023
16	Empresas Comprometidas con los Derechos Humanos	Pepe´s Un Sabor con Mucha Tradición	Zacatecas, Zacatecas	5	6	11	10 de agosto de 2023
17	Empresas Comprometidas con los Derechos Humanos	Empresa ELECTREX	Fresnillo, Zacatecas	27	3	30	10 de agosto de 2023
18	Empresas Comprometidas con los Derechos Humanos	MINING SOLUTIONS de Guadalupe S.A. DE C.V.	Zacatecas, Zac.	1	13	14	11 de agosto de 2023
19	Empresas Comprometidas con los Derechos Humanos	Nurses & Nannis	Zacatecas, Zacatecas	27	11	38	11 de agosto de 2023

No.	Tema	Institución	Municipio	Mujeres	Hombres	Total	Fecha
20	Empresas Comprometidas con los Derechos Humanos	Empresa CESANTONI	Calera, Zacatecas	17	9	26	17 de agosto de 2023
21	Empresas Comprometidas con los Derechos Humanos	Capstone Gold	Zacatecas, Zacatecas	9	19	28	22 de agosto de 2023
22	Empresas Comprometidas con los Derechos Humanos	Empresa CESANTONI	Calera, Zacatecas	3	8	11	29 de agosto de 2023
23	Empresas Comprometidas con los Derechos Humanos	Minas de San Nicolás	Bajío de San Nicolás, Villa González Ortega, Zacatecas	8	23	31	31 de agosto de 2023
24	Prevención de la Violencia Laboral	Murakami Manufacturing México, S.A. DE C.V.	Calera de Víctor Rosales, Zacatecas	54	39	93	01 de septiembre de 2023
25	Empresas Comprometidas con los Derechos Humanos	Empresa MULTILED	Zacatecas, Zacatecas	6	4	10	05 de septiembre de 2023
26	Empresas Comprometidas con los Derechos Humanos	Empresa CESANTONI	Calera de Víctor Rosales, Zacatecas	9	19	28	13 de septiembre de 2023
27	Derechos económicos sociales y culturales	Empresa MULTILED	Zacatecas, Zacatecas	5	3	8	5 de octubre de 2023
28	Derechos Humanos para Periodistas	Medios de Comunicación Local	Zacatecas, Zacatecas	12	6	18	16 de octubre de 2023
29	Violencia Obstétrica	Universidad Interamericana para el Desarrollo Campus Zacatecas	Zacatecas, Zacatecas	34	12	46	28de noviembre de 2023
Total				650	517	1,167	

Fuente: Elaboración de la Coordinación Técnica y de Planeación con datos proporcionados por el Departamento de Capacitación y Visitadurías Regionales.
Los datos comprenden la información del 1 de enero al 31 de diciembre de 2023.

VI.3. Programa de capacitación en materia de los derechos de las personas con discapacidad como parte del Mecanismo Independiente de Monitoreo de la Convención sobre los Derechos Humanos de las Personas con Discapacidad (MIMCDPD)

En el periodo del 1 de enero al 31 de diciembre de 2023, se capacitó a 978 personas en el estado de Zacatecas, 382 fueron mujeres y 266 hombres del público en general; así también, 190 servidoras públicas y 140 servidores públicos. Se capacitó en materia de los derechos de las personas con discapacidad como parte del Mecanismo Independiente de Monitoreo de la Convención sobre los Derechos Humanos de las Personas con Discapacidad (MIMCDPD) para contribuir a la protección, defensa, promoción, difusión y observancia de los derechos humanos de las personas con discapacidad.

Cabe mencionar, que este Mecanismo se encarga de vigilar que la Convención sobre las Personas con Discapacidad (CDPD) se aplique a cabalidad en todo el territorio zacatecano por las autoridades federales, estatales y municipales, correspondientes, de conformidad por lo dispuesto en el artículo 33 numeral 2 de la CDPD.

No.	Fecha	Tema	Institución	Municipio	Número de personas impactadas				
					Público en general		Servidora y servidores públicos		Total
					Mujeres	Hombres	Mujeres	Hombres	
1	31 de enero de 2023	No Discriminación y Lenguaje Incluyente	Presidencia Municipal de Fresnillo	Fresnillo, Zacatecas			7	9	16
2	09 de febrero de 2023	Derecho a la Igualdad y no Discriminación	Escuela Secundaria Técnica No. 24 Francisco García Salinas	Concepción del Oro, Zacatecas			15	15	30
3	02 de marzo de 2023	Igualdad y no discriminación	Instituto del Carmen	Guadalupe, Zacatecas	68	57			125
4	17 de marzo de 2023	Inclusión y Derechos Humanos	Región No. 09 de la Secretaría de Educación del Estado de Zacatecas	Guadalupe, Zacatecas	33	38			71
5	18 de marzo de 2023	Prevención de la discriminación	Cruz Roja Mexicana	Zacatecas, Zacatecas			20	6	26
6	23 de marzo de 2023	Derecho a la Igualdad y no Discriminación	Escuela de Restauración	Zacatecas, Zacatecas	21	12			33

No.	Fecha	Tema	Institución	Municipio	Número de personas impactadas				
					Público en general		Servidora y servidores públicos		Total
					Mujeres	Hombres	Mujeres	Hombres	
7	30 de marzo de 2023	Derechos de las personas con enfermedades mentales	Unidad de Especialidades Médicas (UNEME)	Zacatecas, Zacatecas			10	2	12
8	24 de abril de 2023	¿Qué hace la Comisión de Derechos Humanos del Estado de Zacatecas para atender la estrategia de la ONU para la inclusión de la discapacidad?	Presidencia Municipal de Guadalupe	Guadalupe, Zacatecas	31	17			48
9	05 de mayo de 2023	Derechos Humanos, Igualdad laboral, Inclusión y No Discriminación	Empresa "ELECTREX"	Fresnillo, Zacatecas	42	41			83
10	17 de mayo de 2023	Igualdad, no discriminación y homofobia	Instituto Tecnológico de Zacatecas	Zacatecas, Zacatecas			46	53	99
11	17 de mayo de 2023	Igualdad, no discriminación y homofobia	Instituto Tecnológico de Zacatecas	Zacatecas, Zacatecas			44	16	60
12	08 de junio de 2023	Igualdad y no discriminación	Centros de Educación Tecnológica Agropecuaria y Forestal (CEBETA)	Rio Florido, Fresnillo	75	52			127
13	28 de junio de 2023	Lenguaje Inclusivo	Unidad Académica de Psicología de la Universidad Autónoma de Zacatecas	Zacatecas, Zacatecas	30	17			47
14	24 de agosto de 2023	Prevención del Acoso, Discriminación y Violencia Escolar	Centro Educativo LANCASTER	Guadalupe, Zacatecas	17	4			21

No.	Fecha	Tema	Institución	Municipio	Número de personas impactadas				
					Público en general		Servidora y servidores públicos		Total
					Mujeres	Hombres	Mujeres	Hombres	
15	11 de septiembre de 2023	Derechos Humanos y No Discriminación	Sindicato de Trabajadores de la Universidad Autónoma de Zacatecas (STUAZ)	Zacatecas, Zacatecas	19	19			38
16	11 de septiembre de 2023	Igualdad, No Discriminación y Diversidad	Escuela de Psicología y Trabajo Social de la Universidad Autónoma de Zacatecas	Zacatecas, Zacatecas	36	8			44
17	04 de diciembre de 2023	Mecanismo de Monitoreo de la Convención de los Derechos de las Personas con Discapacidad	Instituto Mexicano del Seguro Social (IMSS)	Zacatecas, Zacatecas			48	39	87
18	11 de diciembre de 2023	Derecho a la Educación y la Inclusión	Universidad Autónoma de Zacatecas	Zacatecas, Zacatecas	10	1			11
Total					382	266	190	140	978

Fuente: Elaboración de la Coordinación Técnica y de Planeación con datos proporcionados por el Departamento de Capacitación y Visitadurías Regionales.
Los datos comprenden la información del 1 de enero al 31 de diciembre de 2023.

VI.4. Difusión de los derechos humanos en medios de comunicación

Conscientes de la educación en derechos humanos como factor clave para lograr una cultura de la legalidad y el respeto a los derechos humanos, la Comisión ha adoptado como una de sus estrategias prioritarias la difusión masiva, buscando con ello sensibilizar a la población sobre los derechos humanos y cómo los derechos humanos deben formar parte de su vida diaria. Por ello, en el periodo del 1 de enero al 31 de diciembre de 2023, se difundieron los servicios, actividades, derechos y programas que se realizan en el Organismo Defensor de los Derechos Humanos.

Se efectuaron 5 mil 752 infografías, videografías y gráficos en el periodo a informar como a continuación se señala.

Derecho Humano	Infografías/Videografías/ GIF
Derecho a la Cultura	664
Derecho de Acceso a la Información	818
Derecho a la información	818
Derecho a la Salud	132
Derechos Humanos	
Derecho de las Personas LGBTIQ+	23
Derecho al agua	2
Derecho a la Identidad	3
Derecho de las Mujeres a la Salud	67
Derecho de las Mujeres	67
Derecho de las Mujeres y las Niñas	45
Derechos de las Niñas, Niños y Adolescentes	45
Derecho de las Niñas	45
Derechos a la salud de Niñas, Niños y Adolescentes	45
Derechos de las Niñas, Niños y Adolescentes a una vida libre de violencia	45
Derechos de las Niñas, Niños y Adolescentes Migrantes	45
Derecho a la Salud de Niñas, Niños y Adolescentes	45
Derechos de las Personas con Discapacidad	80
Derecho de las Personas con Discapacidad	80
Derecho a la Libertad y Seguridad	10
Derecho a la prioridad	1

Derecho Humano	Infografías/Videografías/ GIF
Derecho al medio ambiente sano para el desarrollo y bienestar	2
Derecho a la protección de la salud y seguridad integral	15
Derecho a la Asistencia Humanitaria	2
Derecho a la Igualdad y No Discriminación	6
Derecho a la Libertad de Expresión	10
Derecho de las Mujeres a una Vida Libre de Violencia	24
Derecho a la Seguridad y Protección Personal	9
Derecho a la vida	4
Derecho a seguridad jurídica y debido proceso	3
Derecho al Trabajo	3
Total	**5,752**

Fuente: Unidad de Comunicación Social e Imagen Institucional.

Asimismo, se efectuaron 52 campañas de difusión en las redes sociales y página de la Comisión de Derechos Humanos del Estado de Zacatecas.

Mes	Número de campaña	Tema
Enero	Campaña 01	Lenguaje de Braille
	Campaña 02	Salud Mental
	Campaña 03	Prevención de Violencia contra las NNAs
	Campaña 04	30 años CDHEZ
Febrero	Campaña 05	Derecho humano al agua potable
	Campaña 06	Niñas y Mujeres en la Ciencia
	Campaña 07	Conoce tus Derechos Humanos
	Campaña 08	Feria de Derechos Humanos Fresnillo
Marzo	Campaña 09	Tipos de Discriminación
	Campaña 10	Derechos de las Mujeres
	Campaña 11	Acoso Escolar
	Campaña 12	Síndrome de Down
	Campaña 13	Feria de Derechos Humanos en Río Grande

Mes	Número de campaña	Tema
Abril	Campaña 14	Derechos de los niños en video.
	Campaña 15	Prevención del Acoso Escolar.
	Campaña 16	Convocatoria 1er. Consejo Consultivo de Niñas y Niños.
	Campaña 17	Convocatoria Alto a la Violencia Escolar.
	Campaña 18	Derechos y Deberes en materia de salud.
	Campaña 19	Niñas y Niños.
Mayo	Campaña 020	Libertad de expresión
	Campaña 021	Discapacidad motriz
	Campaña 022	Discapacidad visual
	Campaña 023	Discapacidad auditiva
	Campaña 024	Salud mental
	Campaña 025	Discapacidad intelectual
Junio	Campaña 023	Discapacidad auditiva
	Campaña 026	Vida sin tabaco
	Campaña 027	Banderas LGBTTTIQA
	Campaña 028	Orgullo LGBT
Julio	Campaña 029	Como prevenir la trata de personas
	Campaña 031	Conoce tus derechos humanos
	Campaña 032	Derechos de las personas con discapacidad
Agosto	Campaña 033	Lactancia materna
	Campaña 034	Promotores juveniles de derechos humanos
	Campaña 035	Cómo detectar la violencia contra las mujeres
	Campaña 036	Derechos de las personas adultas mayores
Septiembre	Campaña 30	Prevención del suicidio
	Campaña 34	Convocatoria Promotores Juveniles
	Campaña 37	Cobijando migrantes
	Campaña 38	Salud Mental CDHEZ
	Campaña 39	Prevención del Embarazo en Adolescentes
	Campaña 40	Concurso de Fotografía

Mes	Número de campaña	Tema
Octubre	Campaña 34	Convocatoria Promotores Juveniles
	Campaña 40	Concurso de Fotografía
	Campaña 41	¿Cuentas con Salud Mental?
	Campaña 42	Premio Inclusión Laboral DDHH
	Campaña 43	Tenamaxtle
	Campaña 44	Lucha contra el Cáncer de Mama
	Campaña 45	Concurso juvenil de debate
Noviembre	Campaña 46	Prevención de violencia contra las mujeres
	Campaña 47	Derechos de las personas con VIH
Diciembre	Campaña 48	Derechos de las personas con discapacidad
	Campaña 49	Derechos Humanos
	Campaña 50	Vacaciones seguras
	Campaña 51	Evitar enfermedades respiratorias
	Campaña 52	Quejas en app y guardia

Fuente: Unidad de Comunicación Social e Imagen Institucional.

De igual manera, se construyó una relación clara y respetuosa con los medios de comunicación de la entidad, a los cuales se les proporcionó información de manera oportuna, obteniendo así, una presencia importante de la CDHEZ en medios impresos, electrónicos, redes sociales y portales de internet.

Se enviaron 75 boletines a los medios de comunicación social en el periodo del 1 de enero al 31 de diciembre de 2023.

BOLETINES ENVIADOS A LOS MEDIOS DE COMUNICACIÓN (ENERO A DICIEMBRE DE 2023)

Mes	Tema	Número de Boletín	Fecha
ENERO	La Dra. Maricela Dimas participó en la LXV Asamblea General Ordinaria de la FMOPDH	01/2023	15 de enero de 2023
ENERO	La CDHEZ estará vigilante para garantizar los derechos de NNA	02/2023	21 de enero de 2023
ENERO	Inician las actividades para conmemorar el 30 Aniversario de la CDHEZ	03/2023	23 de enero de 2023
ENERO	La CDHEZ presenta ciclo de conferencias en el marco del 30 Aniversario	04/2023	24 de enero de 2023
ENERO	Realiza CDHEZ Carrera de Convivencia “Por los Derechos Humanos”	05/2023	25 de enero de 2023

Mes	Tema	Número de Boletín	Fecha
ENERO	La Comisión de Derechos Humanos del Estado de Zacatecas (CDHEZ), se realizó el desfile conmemorativo al 30 aniversario de su creación, con la participación de 30 carros alegóricos de instituciones públicas y asociaciones de la sociedad civil, en donde se representó la importancia de la promoción, protección, defensa y garantía de los derechos humanos de las y los zacatecanos	06/2023*	26 de enero de 2023
ENERO	La CDHEZ realiza entrega de apoyos humanitarios a migrantes	07/2023	27 de enero de 2023
FEBRERO	Participa la Dra. Maricela Dimas en la I Sesión Ordinaria de la Zona Oeste de la FMOPDH	08/2023	10 de febrero de 2023
FEBRERO	La CDHEZ y el Ayuntamiento de Fresnillo firman convenio de colaboración.	09/2023	13 de febrero de 2023
FEBRERO	La Dra. Maricela Dimas impartió la ponencia "Los Derechos Humanos y la Prevención del Delito" a estudiantes del COBAEZ	10/2023	15 de febrero de 2023
FEBRERO	Arrancan las Ferias de los Derechos Humanos	11/2023	23 de febrero de 2023
FEBRERO	La CDHEZ y CANACINTRA estrechan lazos de colaboración	12/2023	27 de febrero de 2023
FEBRERO	La CDHEZ entrega a los tres poderes el Informe de Actividades 2022	13/2023	28 de febrero de 2023
FEBRERO	La CDHEZ entrega el Distintivo de Inclusión Laboral para Personas con Discapacidad 2022	14/2023	28 de febrero de 2023
MARZO	La CDHEZ Y Ayuntamiento de Zacatecas promoverán los derechos humanos	15/2023	1 de marzo de 2023
MARZO	La CDHEZ inicia queja oficiosa por suceso en Guadalupe, Zacatecas	16/2023	6 de marzo de 2023
MARZO	La CDHEZ y SEZAMI firman convenio para promoción y protección de los derechos de los migrantes	17/2023	9 de marzo de 2023
MARZO	La Dra. Maricela Dimas Reveles, Presidenta de la Comisión de Derechos Humanos del Estado de Zacatecas (CDHEZ) sostuvo reunión de trabajo con los Cónsules de Guatemala, El Salvador y Honduras para la promoción, protección y defensa de los derechos humanos de los migrantes.	18/2023*	16 de marzo de 2023
MARZO	La CDHEZ extiende lazos de colaboración con la CNDH y CEDH de San Luis Potosí	19/2023	17 de marzo de 2023
MARZO	La Dra. Maricela Dimas Reveles, Presidenta de la Comisión de Derechos Humanos del Estado de Zacatecas (CDHEZ) y el Dr. Julio César Chávez, Presidente Municipal de Guadalupe, firmaron convenio de colaboración para la promoción, protección y defensa de los derechos humanos.	20/2023*	23 de marzo de 2023
MARZO	Reconoce CDHEZ a elementos de Protección Civil de Zacatecas por su labor en Turquía	21/2023	24 de marzo de 2023

Mes	Tema	Número de Boletín	Fecha
MARZO	La CDHEZ invita a la Feria de Derechos Humanos en Río Grande, Zacatecas	22/2023	28 de marzo de 2023
MARZO	La cultura al respeto de los derechos humanos, es el camino para alcanzar la paz: Dimas Reveles	23/2023	30 de marzo de 2023
MARZO	La CDHEZ Convoca al Concurso “Alto a la Violencia Escolar” y a integrar el “Primer Consejo Consultivo de Niñas y Niños”	24/2023	31 de marzo de 2023
MARZO	La Visitaduría Regional de Fresnillo de la CDHEZ cambia de domicilio	25/2023	31 de marzo de 2023
ABRIL	La CDHEZ reitera su compromiso en la protección de los derechos de las niñas, niños y adolescentes.	26/2023	17 de abril de 2023
ABRIL	La CDHEZ reiteró su compromiso con los colectivos y familiares de personas desaparecidas.	27/2023	20 de abril de 2023
ABRIL	La CDHEZ llevó a cabo la Sesión Ordinaria del Mecanismo Independiente de Monitoreo de la Convención Sobre los Derechos de las Personas con Discapacidad en el estado de Zacatecas	28/2023	21 de abril de 2023
ABRIL	LA CDHEZ participó en el "Congreso Nacional de niñas, niños y adolescentes" de la FMOPDH	29/2023	28 de abril de 2023
MAYO	La CDHEZ convoca al “Premio Estatal de Promotoras y Promotores Juveniles de Derechos Humanos 2023”	30/2023	3 de mayo de 2023
MAYO	La CDHEZ Convoca a obtener el Galardón “Empresas Comprometidas con los Derechos Humanos”	31/2023	8 de mayo de 2023
MAYO	La CDHEZ y CBTIS estrechan lazos en favor de los derechos humanos	32/2023	11 de mayo de 2023
MAYO	La CDHEZ y la Barra de Abogados en favor de los derechos humanos	33/2023	11 de mayo de 2023
MAYO	La CDHEZ y la CONCAAM estrechan lazos por los derechos humanos	34/2023	16 de mayo de 2023
MAYO	La CDHEZ participó en la Asamblea y Congreso de la AGOL	35/2023	26 de mayo de 2023
MAYO	La CNDH realiza donación a la CDHEZ para el fortalecimiento institucional	36/2023	28 de mayo de 2023
MAYO	Toma protesta Grupo Interdisciplinario de Archivo de la CDHEZ	37/2023	31 de mayo de 2023
JUNIO	La CDHEZ lamenta y condena el feminicidio de niña fresnillense	38/2023	2 de junio de 2023
JUNIO	La CDHEZ y los CECATIS firman convenio de colaboración	39/2023	2 de junio de 2023
JUNIO	CDHEZ y UAZ firman convenio por los derechos humanos	40/2023	6 de junio de 2023
JUNIO	La CDHEZ une a instituciones y sociedad civil en favor de las personas con discapacidad	41/2023	19 de junio de 2023
JUNIO	La CDHEZ y la UAD firman convenio de colaboración	42/2023	20 de junio de 2023

Mes	Tema	Número de Boletín	Fecha
JUNIO	Zacatecas cuenta con 1er. Consejo Consultivo infantil de la CDHEZ; y premian a ganadores del concurso “Alto a la Violencia Escolar”	43/2023	21 de junio de 2023
JUNIO	CDHEZ y CNDH clausuran curso de Prevención de la Tortura	44/2023	28 de junio de 2023
JUNIO	Zacatecas será sede de la Sesión Ordinaria de la Zona Oeste de la FMOPDH	45/2023	30 de junio de 2023
JULIO	La CDHEZ firmó convenio con la Mina San Nicolás	46/2023	18 de julio de 2023
JULIO	La CDHEZ estrecha lazos con el Ayuntamiento de Jerez por los Derechos Humanos	47/2023	20 de julio de 2023
AGOSTO	La CDHEZ y SEDENA unirán esfuerzos en la promoción y difusión de los derechos humanos	48/2023	3 de agosto de 2023
AGOSTO	Recibe la CDHEZ un total de 571 quejas en lo que va de 2023.	49/2023	4 de agosto de 2023
AGOSTO	LA CDHEJ DONA SISTEMA DE QUEJAS A LA CDHEZ	50/2023	7 de agosto de 2023
AGOSTO	Personal de la CDHEZ debe identificarse ante cualquier acción legal	51/2023	18 de agosto de 2023
SEPTIEMBRE	La CDHEZ se mantiene atenta por posibles quejas del personal de la FGJEZ	52/2023	1 de septiembre de 2023
SEPTIEMBRE	La CDHEZ realizó Jornada de Educación en Derechos Humanos en Jalpa, Zac.	53/2023	4 de septiembre de 2023
SEPTIEMBRE	Consejo Consultivo Infantil de la CDHEZ inicia con sus acciones en favor de los derechos humanos	54/2023	6 de septiembre de 2023
SEPTIEMBRE	Llama Dimas Reveles a abrir paso a una sociedad más inclusiva e incluyente	55/2023	11 de septiembre de 2023
SEPTIEMBRE	Promueve la CDHEZ la inclusión laboral de las personas con discapacidad	56/2023	14 de septiembre de 2023
SEPTIEMBRE	CDHEZ y CECyTEZ firman convenio en favor de los derechos humanos de la comunidad educativa.	57/2023	18 de septiembre de 2023
SEPTIEMBRE	La educación en Derechos Humanos, pilar para alcanzar la paz: Dimas Reveles	58/2023	24 de septiembre de 2023
SEPTIEMBRE	Convoca CDHEZ al Primer Concurso de Fotografía Infantil	59/2023	26 de septiembre de 2023
SEPTIEMBRE	La CDHEZ lamenta y condena la muerte de los jóvenes de Villanueva, Zac.	60/2023	28 de septiembre de 2023
OCTUBRE	Organismos de Derechos Humanos unirán esfuerzo para fortalecer el sistema no jurisdiccional	61/2023	3 de octubre de 2023
OCTUBRE	La CDHEZ convoca a participar en el Distintivo de Inclusión Laboral de Personas con Discapacidad 2023	62/2023	4 de octubre de 2023
OCTUBRE	Convoca CDHEZ a participar en el Premio Estatal de Derechos Humanos “Tenamaxtle 2023”	63/2023	9 de octubre de 2023
OCTUBRE	La CDHEZ y la CNDH imparten conferencia Derechos Humanos para Periodistas	64/2023	16 de octubre de 2023
OCTUBRE	La CDHEZ, la SEZAC y el SNE realizaron la 3ra. Sesión Extraordinaria de la Red de Vinculación Laboral	65/2023	19 de octubre de 2023

Mes	Tema	Número de Boletín	Fecha
NOVIEMBRE	La CDHEZ Galardona a “Empresas Comprometidas con los Derechos Humanos”	66/2023	8 de noviembre de 2023
NOVIEMBRE	La CDHEZ sede de la Tercera Sesión Ordinaria 2023, de la Zona Oeste de la FMOPDH	67/2023	10 de noviembre de 2023
NOVIEMBRE	Se suma Calera a las Jornadas de Derechos Humanos de la CDHEZ	68/2023	13 de noviembre de 2023
NOVIEMBRE	La CDHEZ premia a las y los ganadores del Primer Concurso de Fotografía	69/2023	23 de noviembre de 2023
NOVIEMBRE	La CDHEZ promueve el empoderamiento e inclusión de las personas con Discapacidad: Dimas Reveles	70/2023	24 de noviembre de 2023
NOVIEMBRE	Se reúnen Ombudsperson del país para analizar la situación de los DESCA en México	71/2023	29 de noviembre de 2023
NOVIEMBRE	La CDHEZ clausura el Programa de Actividades para Erradicar la Violencia contra la Mujer	72/2023	30 de noviembre de 2023
DICIEMBRE	La CDHEZ entrega Distintivo de Inclusión Laboral de Personas con Discapacidad	73/2024	4 de diciembre de 2023
DICIEMBRE	La CDHEZ entrega el Premio Estatal de Derechos Humanos “Tenamaxtle 2023” al rescatista Moisés Cortés	74/2025	8 de diciembre de 2023
DICIEMBRE	La CDHEZ cierra el 2023 con mayor confianza de la ciudadanía	75/2025	22 de diciembre de 2023

Fuente: Unidad de Comunicación Social e Imagen Institucional.
***Nota:** La información enviada a los medios de comunicación se emitió como foto nota.

1ER. INFORME
DE ACTIVIDADES
2023

VII. OBSERVANCIA DE LOS DERECHOS HUMANOS

11ER. INFORME DE ACTIVIDADES 2023

VII. Observancia de los Derechos Humanos

El compromiso que tiene la Comisión de Derechos Humanos del Estado de Zacatecas (CDHEZ) de realizar acciones encaminadas a lograr la observancia de los derechos humanos, así como un plan de acción para este eje institucional, que se encamine a materializar sus contenidos y darle efectividad al ejercicio de los derechos humanos. Así, la Comisión debe contar con mecanismos institucionales que le permitan analizar si el Estado se ocupa de darle efectividad al ejercicio de los derechos humanos de las personas, detectando así cuáles son las áreas que tienen que ser reforzadas.

En adición, las actividades de supervisión y observancia buscan que la garantía de los derechos humanos sea eficiente y de calidad, de forma que todas las personas tengamos la capacidad de disfrutarlos en igualdad de condiciones. En este sentido, la Comisión tiene el deber de velar que el Estado organice su aparato institucional y estructural proveer recursos para ello, sino remover las restricciones que inciden negativamente el en ejercicio de éstos.

VII.1 Sistema Penitenciario

La Comisión de Derechos Humanos del Estado de Zacatecas (CDHEZ), atiende temas penitenciarios, o aquellos que son cometidos en agravio de personas privadas de su libertad dentro de los centros penitenciarios. Acciones para la protección y defensa de los derechos humanos de las personas privadas de su libertad y de sus familias. Como lo son la Adecuada tramitación y resolución de expedientes de queja, la atención a las personas privadas de la libertad, para interponer una queja, solicitar una asesoría o gestión, así como resolver expedientes de presuntas violaciones de derechos humanos con legalidad, objetividad y eficiencia.

En la Comisión Estatal se tiene como objetivo brindar una solución inmediata a las personas privadas de la libertad, reduciendo los tiempos de atención e investigación, por lo que se cuenta con un área específica de Sistema Penitenciario, las cuales dan atención inmediata a las peticiones presentadas en los centros penitenciarios, buscando salvaguardar los derechos humanos de las personas privadas de la libertad.

El Derecho Internacional, establece una serie de obligaciones a los Estados, relativas a respetar y garantizar los derechos humanos de todas las personas que se encuentran privadas de su libertad –procesadas y sentenciadas– tales como el respeto a su dignidad, vida e integridad física, psicológica y moral. Lo cual es indispensable para el logro de la pena privativa de la libertad y la reinserción social de los sentenciados.

Al respecto, tanto en el Sistema Universal de Derechos Humanos como en el Sistema Interamericano, se han emitido una serie de normas y principios previstos en Tratados, Protocolos, Resoluciones, buenas prácticas y otros principios, que contienen derechos sustantivos, órganos y mecanismos de protección, que buscan asegurar que la privación de la libertad cumpla con su propósito y no conlleve a la violación de otros derechos fundamentales. Particularmente los Estados que han suscrito dichos instrumentos se han obligado a garantizar el pleno ejercicio de los derechos humanos de todas las personas que estén sujetas a su jurisdicción, así como a respetar el derecho al acceso a la justicia y al debido proceso.

Nuestro país forma parte de dichos sistemas, por lo tanto, ha ratificado diversos instrumentos internacionales mediante los cuales ha asumido las obligaciones y deberes de respetar, proteger, y realizar los derechos humanos de esta población.

Obligación que de manera específica se establece en la Constitución Política de los Estados Unidos Mexicanos en el Título Primero, Capítulo I, en el que mandata las obligaciones a las autoridades de todos los órdenes de gobierno de promover, respetar, proteger y garantizar los derechos humanos de conformidad con los

principios de universalidad, interdependencia, indivisibilidad y progresividad.[1]

Desde esta perspectiva, los derechos de las personas en reclusión, "...salvo aquellos explícitamente restringidos en la Constitución, no se suspenden al ingresar a un reclusorio. El Estado está obligado a garantizar los derechos fundamentales de toda persona en reclusión, como lo está con cualquier otra persona. Una persona cuyos derechos fundamentales son violentados dentro de un reclusorio tiene, legalmente, la misma protección que una persona cuyos derechos son violentados afuera.[2] El Estado puede privar a las personas de su libertad para deambular, pero no está legitimado para privarlas de la vida, de sus derechos a comer, trabajar, estudiar y tener una habitación digna, entre otros.[3]

Así entonces, a las personas en reclusión se les suspenden y limitan determinados derechos, pero de ninguna manera se les pueden restringir aquellos que son inherentes a su dignidad humana.

De acuerdo a las normas nacionales la suspensión de derechos de las personas privadas de su libertad en los casos de imposición de una pena de prisión se circunscribe a la limitación a la libertad de tránsito y a la suspensión de derechos político-electorales. Y respecto a la limitación de derechos, se justifica en la facultad de "restricción que puede hacer el Estado en caso de necesidad, para garantizar el cumplimiento efectivo de la pena, pero sólo por tiempo limitado..."[4], por consiguiente, estos derechos no deben restringirse por completo ni de forma permanente".[5]

Así entonces, las personas en reclusión poseen derechos intangibles que "...no pueden ser limitados ni restringidos bajo ninguna circunstancia. Se trata de obligaciones plenas que el Estado debe cumplir y no puede contravenir en aras de imponer la pena. Las obligaciones que el Estado tiene frente a los y las personas reclusas, son mayores, ya que opta por una opción de sanción, que hace a las personas en reclusión, vulnerables, dependientes e incapaces de satisfacer, por si mismas sus necesidades básicas. Ante la situación de vulnerabilidad que ha generado, el Estado está obligado a garantizar no sólo el derecho a la vida, a la integridad física, a la salud, sino también a cubrir las necesidades básicas del detenido (a) o a proveer los medios para que por sí mismo pueda hacerlo..."[6] Particularmente la Carta Magna establece en su artículo 18 que "...el sistema penitenciario se organizará sobre la base del respeto a los derechos humanos, del trabajo, la capacitación para el mismo, la educación, la salud y el deporte como medios para lograr la reinserción del sentenciado a la sociedad y procurar que no vuelva a delinquir, observando los beneficios que para él prevé la ley. Las mujeres compurgarán sus penas en lugares separados de los destinados a los hombres para tal efecto..."; y la Ley Nacional de Ejecución Penal, vigente a partir del dieciséis de junio de dos mil dieciséis, define –en su artículo 3°– al sistema penitenciario, como el conjunto de normas jurídicas y de instituciones del Estado, que tiene por objeto la supervisión de la prisión preventiva y la ejecución de sanciones penales, así como de las medidas de seguridad derivadas de una sentencia, el cual está organizado sobre la base del respeto de los derechos humanos, del trabajo, la capacitación para el mismo, la educación, la salud y el deporte como medios para lograr la reinserción de la persona sentenciada a la sociedad y procurar que no vuelva a delinquir.

En ese sentido, se precisa que dicho sistema, está organizado sobre la base del respeto a los derechos humanos; que invocando lo dispuesto por el párrafo tercero del artículo 1° de la Constitución Política de los Estados Unidos Mexicanos, adicionado en fecha diez de junio de dos mil once, corresponde a las autoridades en el ámbito de sus competencias, la obligación de promover, respetar, proteger y garantizar los derechos humanos de conformidad con los principios de universalidad, interdependencia, indivisibilidad y progresividad. En consecuencia, el Estado deberá prevenir, investigar, sancionar y reparar las violaciones a los derechos humanos, en los términos que establezca la ley.

Asimismo, el artículo 102 apartado B de nuestra Carta Magna, establece que el Congreso de la Unión y las legislaturas de las entidades federativas, en el ámbito de sus respectivas competencias, establecerán organismos de protección de los derechos humanos; de ahí que con independencia de la obligación que le

[1] Brito Melgarejo Rodrigo, Control Jurisdiccional y Protección de los Derechos Humanos en México, Ed. Comisión Nacional de Derechos Humanos, México, agosto 2015, pág. 7.
[2] Pérez Correa Catalina, De la Constitución a la Prisión. Derechos Fundamentales y Sistema Penitenciario. Instituto de Investigaciones Jurídicas de la UNAM. Disponible en https://archivos.juridicas.unam.mx/www/bjv/libros/7/3033/10.pdf
[3] Contreras Nieto Miguel Ángel, Temas de derechos humanos, México, Comisión de Derechos Humanos del Estado de México, 2003, p. 18.
[4] Idem
[5] Idem
[6] Idem

asiste al Estado el reconocimiento y respeto a los derecho fundamentales, la Comisión Nacional de los Derechos Humanos y las diversas de las entidades federativas y en especial, la Comisión de Derechos Humanos del Estado de Zacatecas; tiene a su cargo vigilar el cumplimiento a lo previsto en el contenido del párrafo tercero del artículo 18 de la Constitución Política de los Estados Unidos Mexicanos.

Para ello, dentro de estas atribuciones, corresponde participar de manera conjunta con la Comisión Nacional de los Derechos Humanos, en la supervisión nacional de los Centros Regionales de Reinserción Social del Estado de Zacatecas, incluyendo los diez Establecimientos Penitenciarios Distritales, donde de supervisa las condiciones de infraestructura de los centros penitenciarios y las condiciones personales en que se encuentran las personas privadas de su libertad.

Asimismo, y como atribución propia, según lo dispone el artículo 7° fracción XVIII de la ley que rige su actuar; también supervisa y vigila el respeto a los derechos humanos en los en los diversos establecimientos de detención o reclusión, como separos preventivos de las Policías Ministerial o Municipal y Centros de Internamiento y Atención Integral Juvenil.

Con base a dichas disposiciones constitucionales y legales este Organismo Protector de los Derechos Humanos, a través de su Departamento de Sistema Penitenciario, vigila el respeto a los derechos humanos en los tratamientos establecidos para la reinserción social de las personas privadas de su libertad por la comisión comprobable de un acto ilícito; velando sobre todo, que estos se ajusten y apliquen en la medida y forma que se requiere.

Asimismo, asistiendo de manera personal con el interno y supervisando el sistema penitenciario se organice sobre las bases del respeto a los derechos humanos, del trabajo, la capacitación para el mismo, la educación, la salud y el deporte, como medios para lograr la reinserción del sentenciado a la sociedad y que una vez que obtenga su libertad, no vuelva a delinquir.

Además, supervisando los separos preventivos, a efecto de verificar que, se respete plenamente los derechos de las personas detenidas.

VII.1.1 Sistema Penitenciario

De conformidad a lo dispuesto en los artículos 102 apartado B de la Constitución Política de los Estados Unidos Mexicanos, corresponde a los organismos públicos defensores de los derechos humanos en lo particular, supervisar que sean respetados y garantizados los derechos humanos de las personas en reclusión, al ser consideradas como un grupo en situación de vulnerabilidad por estar privados de la libertad, y en lo general, a vigilar que el sistema penitenciario se organice sobre las bases del respeto a los derechos humanos, del trabajo, la capacitación para el mismo, la educación, la salud y el deporte, como medios para lograr la reinserción del sentenciado a la sociedad, –a través de una actividad lícita– y procurar que no vuelva a delinquir, como lo dispone el artículo 18 de la Carta Magna.

Con esa base constitucional y lo mandatado en el artículo 23 de la Constitución Política del Estado de Zacatecas, y 8 fracciones XII, XVIII y XIX de la Ley de la Comisión de Derechos Humanos del Estado de Zacatecas, corresponde a este Organismo Público Defensor de los Derechos Humanos, vigilar que el sistema estatal penitenciario en el estado de Zacatecas, se organice sobre las bases del respeto a los derechos humanos, del trabajo, la capacitación para el mismo, la educación, la salud y el deporte, como medios para lograr la reinserción del sentenciado a la sociedad.

En cumplimiento a estas atribuciones el Organismo Público Defensor de los Derechos Humanos en Zacatecas y conforme a lo establecido en la Guía Nacional de Supervisión Penitenciaria que utiliza la Comisión Nacional de Derechos Humanos para la elaboración del Diagnóstico Nacional de Supervisión Penitenciaria, lleva a cabo supervisiones a los Centros de Reinserción Social del Estado, al Centro de Internamiento y Atención Integral Juvenil, a los Establecimientos Penitenciarios Distritales y a los Separos de la Fiscalía General de Justicia del Estado de Zacatecas

VII.1.1.1. Supervisión Penitenciaria a Centros de Reinserción Social en el Estado

La Comisión Nacional de los Derechos Humanos (CNDH) realiza desde el año 2006 el Diagnóstico Nacional de Supervisión Penitenciaria, a la cual acompañan los Organismos Defensores de los Derechos Humanos en las entidades federativas.

La Comisión de Derechos Humanos del Estado de Zacatecas está programando las visitas de supervisión a los Centros de Reinserción Social en el Estado, Centro de Internamiento y Atención Integral Juvenil (CIAJ), Separos de la Fiscalía General de Justicia del Estado de Zacatecas y a los Establecimientos Penitenciarios Distritales.

VII.1.1.2. Supervisión a los Establecimientos Penitenciarios Distritales

Supervisiones Efectuadas	Fecha
Establecimiento Penitenciario Distrital de Sombrerete	8 de mayo de 2023
Establecimiento Penitenciario Distrital de Valparaíso	29 de mayo de 2023
Establecimiento Penitenciario Distrital de Pinos	20 de junio de 2023
Establecimiento Penitenciario Distrital de Calera de Víctor Rosales	6 de julio de 2023
Establecimiento Penitenciario Distrital de Tlaltenango de Sánchez Román	29 de agosto de 2023
Establecimiento Penitenciario Distrital de Río Grande	18 de septiembre de 2023
Centro Regional de Reinserción Social Varonil Cieneguillas	19 de septiembre de 2023
Establecimiento Penitenciario Distrital de Ojocaliente	19 de septiembre de 2023
Establecimiento Penitenciario Distrital de Concepción del Oro	19 de septiembre de 2023
Centro Regional de Reinserción Social de Fresnillo	20 de septiembre de 2023
Centro Estatal de Reinserción Social Femenil Cieneguillas	20 de septiembre de 2023
Establecimiento Penitenciario Distrital de Jerez	13 de octubre de 2023
Centro de Internamiento y Atención Integral Juvenil (C.I.A.I.J.)	13 de noviembre de 2023
Establecimiento Penitenciario Distrital de Jalpa	21 de noviembre de 2023

Fuente: Sistema Penitenciario de la Comisión de Derechos Humanos del Estado de Zacatecas.
Nota: Conforme al proyecto de clausura de centros penitenciarios de baja densidad de la Secretaría de Seguridad Pública del Estado de Zacatecas, durante los años de 2018 a 2023 se han cerrado los establecimientos penitenciarios distritales de Juchipila, Teúl de González Ortega, Villanueva, Nochistlán, Loreto y Miguel Auza, por lo cual al 31 de diciembre de 2023 existen 10 establecimientos penitenciarios distritales en el estado en funciones.

VIII.1.1.3. Capacidad instalada, población y sobrepoblación penitenciaria en el estado de Zacatecas

CAPACIDAD INSTALADA, POBLACIÓN Y SOBREPOBLACIÓN PENITENCIARIA EN LOS CENTROS Y ESTABLECIMIENTOS PENITENCIARIOS EN EL ESTADO DE ZACATECAS

Centro/ Establecimiento	Capacidad Instalada			Población			Custodios
	Hombres	Mujeres	Total	Hombres	Mujeres	Total	
Centro Regional de Reinserción Social Varonil Cieneguillas	1135	X	1135	1313		1313	93
Centro Regional de Reinserción Social de Fresnillo	357	X	357	301		301	58
Centro Estatal de Reinserción Social Femenil Cieneguillas		156	156		184	184	43
Centro de Internamiento y Atención Integral Juvenil (C.I.A.I.J.)	100	37	137	90	13	103	36
Establecimiento Penitenciario Distrital de Calera de Víctor Rosales	44	X	44	41		41	14
Establecimiento Penitenciario Distrital de Concepción del Oro	20	X	20	16		16	9
Establecimiento Penitenciario Distrital de Jalpa	45	X	45	51		51	16
Establecimiento Penitenciario Distrital de Jerez de García Salinas	86	X	86	82		82	14
Establecimiento Penitenciario Distrital de Ojocaliente	107	X	107	102		102	18
Establecimiento Penitenciario Distrital de Pinos	54	X	54	54		54	15
Establecimiento Penitenciario Distrital de Río Grande	120	X	120	72		72	15
Establecimiento Penitenciario Distrital de Sombrerete	75	X	75	50		50	12
Establecimiento Penitenciario Distrital de Tlaltenango de Sánchez Román	45	X	45	48		48	17
Establecimiento Penitenciario Distrital de Valparaíso	45	X	45	24		24	13

Fuente: Sistema Penitenciario de la Comisión de Derechos Humanos del Estado de Zacatecas.
Nota: Conforme al proyecto de clausura de centros penitenciarios de baja densidad de la Secretaría de Seguridad Pública del Estado de Zacatecas, durante los años 2018, 2019 y 2020 se cerraron los establecimientos penitenciarios distritales de Juchipila, Teúl de González Ortega, Villanueva y Nochistlán, en el año 2022 se cerraron los establecimientos penitenciarios de Loreto y Miguel Auza, por lo que al 31 de diciembre de 2023 sólo existen 10 establecimientos penitenciarios distritales en el Estado en funciones.

VII.1.1.4. Diagnóstico Nacional de Supervisión Penitenciaria

El Diagnóstico Nacional de Supervisión Penitenciaria (DNSP), muestra las condiciones de vida y la situación de los derechos humanos de las personas privadas de la libertad en los centros penitenciarios y señala las deficiencias en ellos, con el fin de lograr mejoras a efectos de consolidar un Sistema Penitenciario garante de los derechos humanos.

La Comisión Nacional de los Derechos Humanos (CNDH) realiza desde el año 2006 el DNSP, el cual se realiza con el acompañamiento de los Organismos Defensores de los Derechos Humanos en las entidades federativas en la cual muestra la calificación que ha obtenido conforme a la Guía Nacional de Supervisión Penitenciaria.

De lo anterior se derivan los resultados del Diagnóstico Nacional de Supervisión Penitenciaria del 2006 al 2022, mismo que muestra los siguientes datos:

COMPARATIVO DNSP 2006 A 2022

Año	2006	2007	2008	2009	2010	2011	2012	2013	2014	2015	2016	2017	2018	2019	2020	2021	2022
Total	5.9	6.2	6.5	6.5	6.6	6.41	6.28	6.1	6.02	6.21	6.27	6.3	6.45	6.75	6.79	6.21	6.25

Fuente: Diagnóstico Nacional de Supervisión Penitenciaria 2022.
Comisión Nacional de los Derechos Humanos

VII.1.1.5. Comparativo del Diagnóstico Nacional de Supervisión Penitenciaria de los años 2006 al 2022

COMPARATIVO DNSP 2006 A 2022

Estado	2006	2007	2008	2009	2010	2011	2012	2013	2014	2015	2016	2017	2018	2019	2020	2021	2022
Aguascalientes	6.6	6.4	6.9	8.5	7.5	8.5	8.1	7.9	7.6	7.8	8	7.6	7.5	7.7	7.47	6.55	5.4
Baja California	6	6.2	6.4	6.7	6.8	6.6	6.3	6.8	7.2	7.4	7.4	7.5	7.3	7.2	7.6	5.91	6.93
Baja California Sur	5.6	4.4	4.7	5.5	5.7	6.6	6	6	5.5	5.5	5.8	5.1	5	6.2	6.02	6.85	6.88
Campeche	6.3	6.7	6.5	6.7	6.8	6.4	5.5	6	5.6	5.9	6.6	6.8	6.4	7.3	6.26	5.92	6.24
Chiapas	5.7	5.2	6	5.9	6.2	6.4	6	6.2	5.6	5.3	5.4	6	6	6.3	6.1	5.95	5.57
Chihuahua	7.7	7.5	7.4	7.3	7	7.1	7	6.3	6.8	7.4	7.5	7.4	7.2	7.4	7.47	7.77	7.08
Ciudad de México	S/C	5.8	4.9	3.7	5.3	6	5.9	6	6.6	6.8	6.9	6.9	7.3	7.5	8.06	7.3	6.92
Coahuila	6.1	7.5	8.4	8.3	7.1	5.2	6	5.2	6.3	7.2	7.7	7.7	8	8	8	6.45	6.98
Colima	5.6	6.2	7.3	6.8	6.8	6.7	7	6.7	6.6	5.9	6.4	7.1	6.6	6.8	6.52	6.91	5.51
Durango	6	7.5	8.2	6.2	6.3	6.6	6.2	6.4	6.4	6.1	6.5	6.6	6.4	6.6	6.62	6.02	7.06
Estado de México	6.3	6.6	6.5	6.4	6.4	5.9	5.6	6	6	6.7	6.4	6.3	6.2	6.2	6.62	6.41	6.71
Guanajuato	6.9	7.1	7.1	7.1	7.4	7.9	7.8	7.5	7.6	8	8.2	8.2	8.2	8	8.04	6.84	6.9
Guerrero	5.4	4	4.6	4.6	5.3	5.1	5.9	4.8	5	5	4.4	4.2	5.2	5.9	6.28	5.07	4.92
Hidalgo	5.6	5.8	5.6	5.8	6	6.4	5.8	5.4	5.4	5	4.6	4.8	5.3	6.1	5.16	4.5	4.63
Jalisco	7.1	6.9	7.7	8	8.4	7.5	7.2	7	6.7	6.9	7.1	7	7.1	7.1	7.25	6.99	6.39
Michoacán	S/C	5.8	6.8	7.1	7.6	6.8	6.5	6.4	5.9	6.2	6.1	6.5	6.5	6.1	6.48	6.14	6.63
Morelos	S/C	5.8	5.9	5.1	5.8	6.4	6.2	5.9	5.5	6.3	6.4	6.9	7	6.5	6.47	7.02	7.11
Nayarit	5.7	5.5	4.8	5.3	4.6	4.6	4.7	4.1	4	4.1	4.4	4.2	5	6.2	4.83	5.21	5.92
Nuevo León	7.3	7.3	6.7	7	7	5.8	5.8	5.4	5.2	5.7	5.5	5	6	6.2	8.06	6.6	6.95
Oaxaca	S/C	5.6	5.4	5.6	5.8	5.2	5.2	5.1	5.1	5.6	5.3	6	6.1	6.7	6.01	5.68	5.41
Puebla	7.3	7.8	7.8	7.8	7.7	7	6.8	6.8	6.8	6.7	7	6.4	6.1	6	5.94	5.21	5.02

Estado	2006	2007	2008	2009	2010	2011	2012	2013	2014	2015	2016	2017	2018	2019	2020	2021	2022
Querétaro	6.4	7.4	7.8	7.5	8.6	7.8	7.5	7.4	7.3	7.1	7.7	8.1	8.2	8.2	8.47	7.68	8.22
Quintana Roo	5.7	5.9	5.9	4.5	4.5	5.4	4.9	4	3.7	4.4	4.7	5	6.1	6.2	7	6.04	7.19
San Luis Potosí	4.2	5.6	7.2	7.1	6.2	6.8	6.6	6.6	6.1	6.5	6.3	6.6	6.5	7	7.49	6.66	6.05
Sinaloa	3.7	3	3.7	3.7	3.9	6.1	6.1	5.8	5.3	5.7	5.9	5.6	5.6	6.1	5.98	5.52	6.17
Sonora	5.3	6.6	7.1	7.6	8.3	6.8	6.8	5.9	6.3	6.4	6	6.5	7.1	7.5	5.94	5.51	5.94
Tabasco	3.8	4.5	4	4.1	4	4.9	5.7	5.1	4.9	5.1	5.3	5.6	6	6.1	6.1	4.21	5.32
Tamaulipas	5.7	7	7.6	7.8	8	5.9	5.7	5.4	5.1	5.3	5	4.7	4.9	5.4	5.24	5.73	4.26
Tlaxcala	5.8	6.7	7.5	8.3	8.6	7.8	7.3	7.6	7.4	7.3	7.1	7	7.5	8.1	8.1	7.58	7.18
Veracruz	6	7.6	7.1	7.9	7.9	6.6	7	7.2	6.9	6.8	6.5	6	5.9	5.9	7.1	6.4	6.29
Yucatán	5.3	6.3	6	6.5	6.6	6.1	6.3	5.8	6	6.4	6.9	6.8	6.8	7.2	7.48	6.94	7.62
Zacatecas	6.88	7.2	7.07	7.21	7.1	6.51	5.7	6.47	6.04	6.38	6.03	5.52	5.53	6.16	7.01	5.1	4.7
Total	5.9	6.2	6.5	6.5	6.6	6.41	6.28	6.1	6.02	6.21	6.27	6.3	6.45	6.75	6.79	6.21	6.25

Fuente: Diagnóstico Nacional de Supervisión Penitenciaria 2022.
Comisión Nacional de los Derechos Humanos

VII.1.1.6. Evaluación General del Estado de Zacatecas en el Diagnóstico Nacional de Supervisión Penitenciaria

La Evaluación General del Estado de Zacatecas conforme a los resultados históricos del Diagnóstico Nacional de Supervisión Penitenciaria del 2006 al 2022, muestra una calificación a nivel general descendente del año 2021 con relación al año 2022 de acuerdo a los siguientes datos:

EVALUACIÓN GENERAL DEL ESTADO DE ZACATECAS
DIAGNÓSTICO NACIONAL DE SUPERVISIÓN PENITENCIARIA DEL 2006 AL 2022

Año	2006	2007	2008	2009	2010	2011	2012	2013	2014	2015	2016	2017	2018	2019	2020	2021	2022
Total	5.9	6.2	6.5	6.5	6.6	6.41	6.28	6.1	6.02	6.21	6.27	6.3	6.45	6.75	6.79	6.21	4.7

Fuente: Diagnóstico Nacional de Supervisión Penitenciaria 2022.
Comisión Nacional de los Derechos Humanos

VII.1.1.7. Diagnóstico Nacional de Supervisión Penitenciaria 2016 al 2022

En seguida se muestran las evaluaciones efectuadas al Estado de Zacatecas conforme los resultados del Diagnóstico Nacional de Supervisión Penitenciaria del 2016 al 2022 de los Centros y Establecimientos penitenciarios.

Centro y/o Establecimiento Penitenciario Distrital	Año 2016	Año 2017	Año 2018	Año 2019	Año 2020	Año 2021	Año 2022
Centro Estatal de Reinserción Social Femenil Cieneguillas	6	5.95	6.86	7.03		6.78	5.04
Centro Regional de Reinserción Social Varonil Cieneguillas	5.97	5.38	4.73	5.51	6.97		4.58

Centro y/o Establecimiento Penitenciario Distrital	Año 2016	Año 2017	Año 2018	Año 2019	Año 2020	Año 2021	Año 2022
Centro Regional de Reinserción Social de Fresnillo	6.12	5.23	5	5.95	7.06		
Establecimiento Penitenciario Distrital de Calera de Víctor Rosales						5.21	4.42
Establecimiento Penitenciario Distrital de Concepción del Oro						4.05	4.15
Establecimiento Penitenciario Distrital de Jalpa						5.23	6
Establecimiento Penitenciario Distrital de Jerez de García Salinas						6.13	4.41
Establecimiento Penitenciario Distrital de Loreto						3.45	
Establecimiento Penitenciario Distrital de Miguel Auza						4.64	
Establecimiento Penitenciario Distrital de Ojocaliente						5.66	4.11
Establecimiento Penitenciario Distrital de Pinos						4.94	3.87
Establecimiento Penitenciario Distrital de Río Grande						5.2	6.01
Establecimiento Penitenciario Distrital de Sombrerete						5.38	4.28
Establecimiento Penitenciario Distrital de Tlaltenango de Sánchez Román						5.6	4.97
Establecimiento Penitenciario Distrital de Valparaíso						4.09	4.52

Fuente: Diagnóstico Nacional de Supervisión Penitenciaria de la Comisión Nacional de los Derechos Humanos.

DIAGNÓSTICO NACIONAL DE SUPERVISIÓN PENITENCIARIA 2022

ZACATECAS, TENDENCIA POR RUBRO*

Calificacióny tendencia nacional		I. Aspectos que garantizan la integridad de las personas privadas de la libertad		II. Aspectos que garantizan una estancia digna		III. Condiciones de Gobernabilidad		IV. Reinserción Social de las Personas Privadas de la libertad		V. Grupos de personas privadas de la libertad con necesidades específicas	
✗	↘	✗	↘	✗	↘	✗	↘	✗	↘	✗	↘

EVALUACIÓN DE CENTROS POR RUBRO*

Centro	I.	II.	III.	IV.	V.	2022	
						Evaluación	Tendencia
CENTRO PENITENCIARIO SOCIAL DISTRITAL DE CALERA DE VÍCTOR R.	✗	✗	✗	✗	✗	✗	↘
CENTRO PENITENCIARIO SOCIAL DISTRITAL DE CONCEPCIÓN DEL ORO	✗	✗	✗	✗	✗	✗	↗
CENTRO PENITENCIARIO SOCIAL DISTRITAL DE JALPA	−	−	−	✗	✗	−	↗
CENTRO PENITENCIARIO SOCIAL DISTRITAL DE JERÉZ DE GARCÍA SALINAS	✗	✗	✗	✗	✗	✗	↘
CENTRO PENITENCIARIO SOCIAL DISTRITAL DE OJOCALIENTE	✗	✗	✗	✗	✗	✗	↘
CENTRO PENITENCIARIO SOCIAL DISTRITAL DE PINOS	✗	✗	✗	✗	✗	✗	↘
CENTRO PENITENCIARIO SOCIAL DISTRITAL DE RÍO GRANDE	−	−	✗	✗	−	−	↗
CENTRO PENITENCIARIO SOCIAL DISTRITAL DE SOMBRERETE	✗	✗	✗	✗	✗	✗	↘
CENTRO PENITENCIARIO SOCIAL DISTRITAL DE TLALTENANGO DE SÁNCHEZ ROMÁN	✗	✗	✗	✗	✗	✗	↘
CENTRO PENITENCIARIO SOCIAL DISTRITAL DE VALPARAÍSO	✗	✗	✗	✗	✗	✗	↗
CENTRO ESTATAL DE REINSERCIÓN SOCIAL FEMENIL CIENEGUILLAS	✗	✗	−	✗	✗	✗	↘
CENTRO REGIONAL DE REINSERCIÓN SOCIAL VARONIL CIENEGUILLAS	✗	✗	✗	✗	✗	✗	!

Fuente: Comisión Nacional de los Derechos Humanos.

VII.1.2. Atenciones penitenciarias

Del 1 de enero al 31 de diciembre de 2023 se efectuaron 1 mil 183 atenciones penitenciarias, de las cuales 623 son asesorías penitenciarias y 560 gestiones penitenciarias.

ATENCIONES PENITENCIARIAS 2023

Tipo de atención:	Total
Asesorías Penitenciarias	623
Gestiones Penitenciarias	560
Total	1,183

Fuente: Sistema Penitenciario.
Los datos comprenden del 1 de enero al 31 de diciembre de 2023.

VII.1.2.1. Asesorías penitenciarias

En el periodo que se informa la Comisión de Derechos Humanos del Estado de Zacatecas (CDHEZ) brindó 623 asesorías penitenciarias en los rubros que a continuación se detallan:

ASESORÍAS PENITENCIARIAS

Clasificación	Enero	Febrero	Marzo	Abril	Mayo	Junio	Julio	Agosto	Septiembre	Octubre	Noviembre	Diciembre	Total
Personas Privadas de la libertad en situación vulnerable y/o mejor nivel de vida del interno	34	22	20	49	29	16	11	17	13	57	162	3	433
Desarrollo de procedimiento penal y su situación legal	1	9	12	8	2	9	8	16	13	35	10	26	149
Requisitos para obtención de beneficios de ley				1	2								3
Gestión con instituciones	2	4	1	5	4	5	4	4	2	6	1		38
Total	37	35	33	63	37	30	23	37	28	98	173	29	623

Fuente: Sistema Penitenciario.
Los datos comprenden del 1 de enero al 31 de diciembre de 2023.

VII.1.2.2. Gestiones penitenciarias

En el periodo que se informa la Comisión de Derechos Humanos del Estado de Zacatecas (CDHEZ) realizó 560 gestiones penitenciarias.

GESTIONES PENITENCIARIAS DEL 1 DE ENERO AL 31 DE DICIEMBRE DE 2023

No.	No. De Gestión	Lugar de Gestión	Edad	Sexo	Autoridad
1	CDHEZ/G/ZAC/SP/001/2023	Zacatecas	43	F	Centro de Reinserción Social Femenil, Cieneguillas, Zacatecas
2	CDHEZ/G/ZAC/SP/002/2023	Zacatecas	42	F	Centro de Reinserción Social Femenil, Cieneguillas, Zacatecas
3	CDHEZ/G/ZAC/SP/003/3033	Zacatecas	31	F	Comisión Nacional de Derechos Humanos
4	CDHEZ/G/ZAC/SP/004/2023	Zacatecas	77	M	Instituto de la Defensoría Pública del Estado de Zacatecas
5	CDHEZ/G/ZAC/SP/005/2023	Zacatecas	35	F	Centro de Reinserción Social Femenil, Cieneguillas, Zacatecas
6	CDHEZ/G/ZAC/SP/006/2023	Zacatecas	32	F	Centro de Reinserción Social Femenil, Cieneguillas, Zacatecas
7	CDHEZ/G/ZAC/SP/007/2023	Zacatecas	51	M	Centro de Reinserción Social Varonil, Cieneguillas, Zacatecas
8	CDHEZ/G/ZAC/SP/008/2023	Zacatecas	34	F	Centro de Reinserción Social Varonil, Cieneguillas, Zacatecas
9	CDHEZ/G/ZAC/SP/009/2023	Zacatecas	s/d	M	Centro de Reinserción Social Varonil, Cieneguillas, Zacatecas
10	CDHEZ/G/ZAC/SP/010/2023	Zacatecas	s/d	M	Centro de Reinserción Social Varonil, Cieneguillas, Zacatecas
11	CDHEZ/G/ZAC/SP/011/2023	Zacatecas	s/d	M	Centro de Reinserción Social Varonil, Cieneguillas, Zacatecas
12	CDHEZ/G/ZAC/SP/012/2023	Zacatecas	s/d	M	Centro de Reinserción Social Varonil, Cieneguillas, Zacatecas
13	CDHEZ/G/ZAC/SP/013/2023	Zacatecas	s/d	M	Centro de Reinserción Social Varonil, Cieneguillas, Zacatecas
14	CDHEZ/G/ZAC/SP/014/2023	Zacatecas	s/d	M	Centro de Reinserción Social Varonil, Cieneguillas, Zacatecas
15	CDHEZ/G/ZAC/SP/015/2023	Zacatecas	s/d	M	Centro de Reinserción Social Varonil, Cieneguillas, Zacatecas
16	CDHEZ/G/ZAC/SP/016/2023	Zacatecas	s/d	M	Centro de Reinserción Social Varonil, Cieneguillas, Zacatecas
17	CDHEZ/G/ZAC/SP/017/2023	Zacatecas	s/d	M	Centro de Reinserción Social Varonil, Cieneguillas, Zacatecas
18	CDHEZ/G/ZAC/SP/018/2023	Zacatecas	s/d	M	Centro de Reinserción Social Varonil, Cieneguillas, Zacatecas
19	CDHEZ/G/ZAC/SP/019/2023	Zacatecas	s/d	M	Centro de Reinserción Social Varonil, Cieneguillas, Zacatecas
20	CDHEZ/G/ZAC/SP/020/2023	Zacatecas	s/d	M	Centro de Reinserción Social Varonil, Cieneguillas, Zacatecas
21	CDHEZ/G/ZAC/SP/021/2023	Zacatecas	s/d	M	Centro de Reinserción Social Varonil, Cieneguillas, Zacatecas
22	CDHEZ/G/ZAC/SP/022/2023	Zacatecas	s/d	M	Centro de Reinserción Social Varonil, Cieneguillas, Zacatecas
23	CDHEZ/G/ZAC/SP/023/2023	Zacatecas	s/d	M	Centro de Reinserción Social Varonil, Cieneguillas, Zacatecas

No.	No. De Gestión	Lugar de Gestión	Edad	Sexo	Autoridad
24	CDHEZ/G/ZAC/SP/024/2023	Zacatecas	s/d	M	Centro de Reinserción Social Varonil, Cieneguillas, Zacatecas
25	CDHEZ/G/ZAC/SP/025/2023	Zacatecas	s/d	M	Centro de Reinserción Social Varonil, Cieneguillas, Zacatecas
26	CDHEZ/G/ZAC/SP/026/2023	Zacatecas	s/d	M	Centro de Reinserción Social Varonil, Cieneguillas, Zacatecas
27	CDHEZ/G/ZAC/SP/027/2023	Zacatecas	s/d	M	Centro de Reinserción Social Varonil, Cieneguillas, Zacatecas
28	CDHEZ/G/ZAC/SP/028/2023	Zacatecas	s/d	M	Centro de Reinserción Social Varonil, Cieneguillas, Zacatecas
29	CDHEZ/G/ZAC/SP/029/2023	Zacatecas	s/d	M	Centro de Reinserción Social Varonil, Cieneguillas, Zacatecas
30	CDHEZ/G/ZAC/SP/030/2023	Zacatecas	s/d	M	Centro de Reinserción Social Varonil, Cieneguillas, Zacatecas
31	CDHEZ/G/ZAC/SP/031/2023	Zacatecas	s/d	M	Centro de Reinserción Social Varonil, Cieneguillas, Zacatecas
32	CDHEZ/G/ZAC/SP/032/2023	Zacatecas	s/d	M	Centro de Reinserción Social Varonil, Cieneguillas, Zacatecas
33	CDHEZ/G/ZAC/SP/033/2023	Zacatecas	s/d	M	Centro de Reinserción Social Varonil, Cieneguillas, Zacatecas
34	CDHEZ/G/ZAC/SP/034/2023	Zacatecas	s/d	M	Centro de Reinserción Social Varonil, Cieneguillas, Zacatecas
35	CDHEZ/G/ZAC/SP/035/2023	Zacatecas	s/d	M	Centro de Reinserción Social Varonil, Cieneguillas, Zacatecas
36	CDHEZ/G/ZAC/SP/036/2023	Zacatecas	s/d	M	Centro de Reinserción Social Varonil, Cieneguillas, Zacatecas
37	CDHEZ/G/ZAC/SP/037/2023	Zacatecas	s/d	M	Centro de Reinserción Social Varonil, Cieneguillas, Zacatecas
38	CDHEZ/G/ZAC/SP/038/2023	Zacatecas	s/d	M	Centro de Reinserción Social Varonil, Cieneguillas, Zacatecas
39	CDHEZ/G/ZAC/SP/039/2023	Zacatecas	s/d	M	Centro de Reinserción Social Varonil, Cieneguillas, Zacatecas
40	CDHEZ/G/ZAC/SP/040/2023	Zacatecas	s/d	M	Centro de Reinserción Social Varonil, Cieneguillas, Zacatecas
41	CDHEZ/G/ZAC/SP/041/2023	Zacatecas	s/d	M	Centro de Reinserción Social Varonil, Cieneguillas, Zacatecas
42	CDHEZ/G/ZAC/SP/042/2023	Zacatecas	s/d	M	Centro de Reinserción Social Varonil, Cieneguillas, Zacatecas
43	CDHEZ/G/ZAC/SP/043/2023	Zacatecas	s/d	M	Centro de Reinserción Social Varonil, Cieneguillas, Zacatecas
44	CDHEZ/G/ZAC/SP/044/2023	Zacatecas	s/d	M	Centro de Reinserción Social Varonil, Cieneguillas, Zacatecas
45	CDHEZ/G/ZAC/SP/045/2023	Zacatecas	s/d	M	Centro de Reinserción Social Varonil, Cieneguillas, Zacatecas
46	CDHEZ/G/ZAC/SP/046/2023	Zacatecas	s/d	M	Centro de Reinserción Social Varonil, Cieneguillas, Zacatecas

No.	No. De Gestión	Lugar de Gestión	Edad	Sexo	Autoridad
47	CDHEZ/G/ZAC/SP/047/2023	Zacatecas	s/d	M	Centro de Reinserción Social Varonil, Cieneguillas, Zacatecas
48	CDHEZ/G/ZAC/SP/048/2023	Zacatecas	s/d	M	Centro de Reinserción Social Varonil, Cieneguillas, Zacatecas
49	CDHEZ/G/ZAC/SP/049/2023	Zacatecas	s/d	M	Centro de Reinserción Social Varonil, Cieneguillas, Zacatecas
50	CDHEZ/G/ZAC/SP/050/2023	Zacatecas	s/d	M	Centro de Reinserción Social Varonil, Cieneguillas, Zacatecas
51	CDHEZ/G/ZAC/SP/051/2023	Zacatecas	s/d	M	Centro de Reinserción Social Varonil, Cieneguillas, Zacatecas
52	CDHEZ/G/ZAC/SP/052/2023	Zacatecas	s/d	M	Centro de Reinserción Social Varonil, Cieneguillas, Zacatecas
53	CDHEZ/G/ZAC/SP/053/2023	Zacatecas	s/d	M	Centro de Reinserción Social Varonil, Cieneguillas, Zacatecas
54	CDHEZ/G/ZAC/SP/054/2023	Zacatecas	s/d	M	Centro de Reinserción Social Varonil, Cieneguillas, Zacatecas
55	CDHEZ/G/ZAC/SP/055/2023	Zacatecas	s/d	M	Centro de Reinserción Social Varonil, Cieneguillas, Zacatecas
56	CDHEZ/G/ZAC/SP/056/2023	Zacatecas	s/d	M	Centro de Reinserción Social Varonil, Cieneguillas, Zacatecas
57	CDHEZ/G/ZAC/SP/057/2023	Zacatecas	s/d	M	Centro de Reinserción Social Varonil, Cieneguillas, Zacatecas
58	CDHEZ/G/ZAC/SP/058/2023	Zacatecas	s/d	M	Centro de Reinserción Social Varonil, Cieneguillas, Zacatecas
59	CDHEZ/G/ZAC/SP/059/2023	Zacatecas	s/d	M	Centro de Reinserción Social Varonil, Cieneguillas, Zacatecas
60	CDHEZ/G/ZAC/SP/060/2023	Zacatecas	s/d	M	Centro de Reinserción Social Varonil, Cieneguillas, Zacatecas
61	CDHEZ/G/ZAC/SP/061/2023	Zacatecas	s/d	M	Centro de Reinserción Social Varonil, Cieneguillas, Zacatecas
62	CDHEZ/G/ZAC/SP/062/2023	Zacatecas	s/d	M	Centro de Reinserción Social Varonil, Cieneguillas, Zacatecas
63	CDHEZ/G/ZAC/SP/063/2023	Zacatecas	s/d	M	Centro de Reinserción Social Varonil, Cieneguillas, Zacatecas
64	CDHEZ/G/ZAC/SP/064/2023	Zacatecas	s/d	M	Centro de Reinserción Social Varonil, Cieneguillas, Zacatecas
65	CDHEZ/G/ZAC/SP/065/2023	Zacatecas	s/d	M	Centro de Reinserción Social Varonil, Cieneguillas, Zacatecas
66	CDHEZ/G/ZAC/SP/066/2023	Zacatecas	s/d	M	Centro de Reinserción Social Varonil, Cieneguillas, Zacatecas
67	CDHEZ/G/ZAC/SP/067/2023	Zacatecas	s/d	M	Centro de Reinserción Social Varonil, Cieneguillas, Zacatecas
68	CDHEZ/G/ZAC/SP/068/2023	Zacatecas	s/d	M	Centro de Reinserción Social Varonil, Cieneguillas, Zacatecas
69	CDHEZ/G/ZAC/SP/069/2023	Zacatecas	s/d	M	Centro de Reinserción Social Varonil, Cieneguillas, Zacatecas

No.	No. De Gestión	Lugar de Gestión	Edad	Sexo	Autoridad
70	CDHEZ/G/ZAC/SP/070/2023	Zacatecas	s/d	M	Centro de Reinserción Social Varonil, Cieneguillas, Zacatecas
71	CDHEZ/G/ZAC/SP/071/2023	Zacatecas	s/d	M	Centro de Reinserción Social Varonil, Cieneguillas, Zacatecas
72	CDHEZ/G/ZAC/SP/072/2023	Zacatecas	s/d	M	Centro de Reinserción Social Varonil, Cieneguillas, Zacatecas
73	CDHEZ/G/ZAC/SP/073/2023	Zacatecas	s/d	M	Centro de Reinserción Social Varonil, Cieneguillas, Zacatecas
74	CDHEZ/G/ZAC/SP/074/2023	Zacatecas	s/d	M	Centro de Reinserción Social Varonil, Cieneguillas, Zacatecas
75	CDHEZ/G/ZAC/SP/075/2023	Zacatecas	s/d	M	Centro de Reinserción Social Varonil, Cieneguillas, Zacatecas
76	CDHEZ/G/ZAC/SP/076/2023	Zacatecas	s/d	M	Centro de Reinserción Social Varonil, Cieneguillas, Zacatecas
77	CDHEZ/G/ZAC/SP/077/2023	Zacatecas	s/d	M	Centro de Reinserción Social Varonil, Cieneguillas, Zacatecas
78	CDHEZ/G/ZAC/SP/078/2023	Zacatecas	s/d	M	Centro de Reinserción Social Varonil, Cieneguillas, Zacatecas
79	CDHEZ/G/ZAC/SP/079/2023	Zacatecas	s/d	M	Centro de Reinserción Social Varonil, Cieneguillas, Zacatecas
80	CDHEZ/G/ZAC/SP/080/2023	Zacatecas	s/d	M	Centro de Reinserción Social Varonil, Cieneguillas, Zacatecas
81	CDHEZ/G/ZAC/SP/081/2023	Zacatecas	s/d	M	Centro de Reinserción Social Varonil, Cieneguillas, Zacatecas
82	CDHEZ/G/ZAC/SP/082/2023	Zacatecas	s/d	M	Centro de Reinserción Social Varonil, Cieneguillas, Zacatecas
83	CDHEZ/G/ZAC/SP/083/2023	Zacatecas	s/d	M	Centro de Reinserción Social Varonil, Cieneguillas, Zacatecas
84	CDHEZ/G/ZAC/SP/084/2023	Zacatecas	s/d	M	Centro de Reinserción Social Varonil, Cieneguillas, Zacatecas
85	CDHEZ/G/ZAC/SP/085/2023	Zacatecas	s/d	M	Centro de Reinserción Social Varonil, Cieneguillas, Zacatecas
86	CDHEZ/G/ZAC/SP/086/2023	Zacatecas	s/d	M	Centro de Reinserción Social Varonil, Cieneguillas, Zacatecas
87	CDHEZ/G/ZAC/SP/087/2023	Zacatecas	s/d	M	Centro de Reinserción Social Varonil, Cieneguillas, Zacatecas
88	CDHEZ/G/ZAC/SP/088/2023	Zacatecas	s/d	M	Centro de Reinserción Social Varonil, Cieneguillas, Zacatecas
89	CDHEZ/G/ZAC/SP/089/2023	Zacatecas	s/d	M	Centro de Reinserción Social Varonil, Cieneguillas, Zacatecas
90	CDHEZ/G/ZAC/SP/090/2023	Zacatecas	s/d	M	Centro de Reinserción Social Varonil, Cieneguillas, Zacatecas
91	CDHEZ/G/ZAC/SP/091/2023	Zacatecas	s/d	M	Centro de Reinserción Social Varonil, Cieneguillas, Zacatecas
92	CDHEZ/G/ZAC/SP/092/2023	Zacatecas	s/d	M	Centro de Reinserción Social Varonil, Cieneguillas, Zacatecas

No.	No. De Gestión	Lugar de Gestión	Edad	Sexo	Autoridad
93	CDHEZ/G/ZAC/SP/093/2023	Zacatecas	s/d	M	Centro de Reinserción Social Varonil, Cieneguillas, Zacatecas
94	CDHEZ/G/ZAC/SP/094/2023	Zacatecas	s/d	M	Centro de Reinserción Social Varonil, Cieneguillas, Zacatecas
95	CDHEZ/G/ZAC/SP/095/2023	Zacatecas	s/d	M	Centro de Reinserción Social Varonil, Cieneguillas, Zacatecas
96	CDHEZ/G/ZAC/SP/096/2023	Zacatecas	s/d	M	Centro de Reinserción Social Varonil, Cieneguillas, Zacatecas
97	CDHEZ/G/ZAC/SP/097/2023	Zacatecas	s/d	M	Centro de Reinserción Social Varonil, Cieneguillas, Zacatecas
98	CDHEZ/G/ZAC/SP/098/2023	Zacatecas	s/d	M	Centro de Reinserción Social Varonil, Cieneguillas, Zacatecas
99	CDHEZ/G/ZAC/SP/099/2023	Zacatecas	s/d	M	Centro de Reinserción Social Varonil, Cieneguillas, Zacatecas
100	CDHEZ/G/ZAC/SP/100/2023	Zacatecas	s/d	M	Centro de Reinserción Social Varonil, Cieneguillas, Zacatecas
101	CDHEZ/G/ZAC/SP/101/2023	Zacatecas	s/d	M	Centro de Reinserción Social Varonil, Cieneguillas, Zacatecas
102	CDHEZ/G/ZAC/SP/102/2023	Zacatecas	s/d	M	Centro de Reinserción Social Varonil, Cieneguillas, Zacatecas
103	CDHEZ/G/ZAC/SP/103/2023	Zacatecas	s/d	M	Centro de Reinserción Social Varonil, Cieneguillas, Zacatecas
104	CDHEZ/G/ZAC/SP/104/2023	Zacatecas	s/d	M	Centro de Reinserción Social Varonil, Cieneguillas, Zacatecas
105	CDHEZ/G/ZAC/SP/105/2023	Zacatecas	s/d	M	Centro de Reinserción Social Varonil, Cieneguillas, Zacatecas
106	CDHEZ/G/ZAC/SP/106/2023	Zacatecas	s/d	M	Centro de Reinserción Social Varonil, Cieneguillas, Zacatecas
107	CDHEZ/G/ZAC/SP/107/2023	Zacatecas	s/d	M	Centro de Reinserción Social Varonil, Cieneguillas, Zacatecas
108	CDHEZ/G/ZAC/SP/108/2023	Zacatecas	s/d	M	Centro de Reinserción Social Varonil, Cieneguillas, Zacatecas
109	CDHEZ/G/ZAC/SP/109/2023	Zacatecas	s/d	M	Centro de Reinserción Social Varonil, Cieneguillas, Zacatecas
110	CDHEZ/G/ZAC/SP/110/2023	Zacatecas	s/d	M	Centro de Reinserción Social Varonil, Cieneguillas, Zacatecas
111	CDHEZ/G/ZAC/SP/111/2023	Zacatecas	s/d	M	Centro de Reinserción Social Varonil, Cieneguillas, Zacatecas
112	CDHEZ/G/ZAC/SP/112/2023	Zacatecas	s/d	M	Centro de Reinserción Social Varonil, Cieneguillas, Zacatecas
113	CDHEZ/G/ZAC/SP/113/2023	Zacatecas	s/d	M	Centro de Reinserción Social Varonil, Cieneguillas, Zacatecas
114	CDHEZ/G/ZAC/SP/114/2023	Zacatecas	s/d	M	Centro de Reinserción Social Varonil, Cieneguillas, Zacatecas
115	CDHEZ/G/ZAC/SP/115/2023	Zacatecas	s/d	M	Centro de Reinserción Social Varonil, Cieneguillas, Zacatecas

No.	No. De Gestión	Lugar de Gestión	Edad	Sexo	Autoridad
116	CDHEZ/G/ZAC/SP/116/2023	Zacatecas	s/d	M	Centro de Reinserción Social Varonil, Cieneguillas, Zacatecas
117	CDHEZ/G/ZAC/SP/117/2023	Zacatecas	s/d	M	Centro de Reinserción Social Varonil, Cieneguillas, Zacatecas
118	CDHEZ/G/ZAC/SP/118/2023	Zacatecas	s/d	M	Centro de Reinserción Social Varonil, Cieneguillas, Zacatecas
119	CDHEZ/G/ZAC/SP/119/2023	Zacatecas	s/d	M	Centro de Reinserción Social Varonil, Cieneguillas, Zacatecas
120	CDHEZ/G/ZAC/SP/120/2023	Zacatecas	s/d	M	Centro de Reinserción Social Varonil, Cieneguillas, Zacatecas
121	CDHEZ/G/ZAC/SP/121/2023	Zacatecas	s/d	M	Centro de Reinserción Social Varonil, Cieneguillas, Zacatecas
122	CDHEZ/G/ZAC/SP/122/2023	Zacatecas	s/d	M	Centro de Reinserción Social Varonil, Cieneguillas, Zacatecas
123	CDHEZ/G/ZAC/SP/123/2023	Zacatecas	s/d	M	Centro de Reinserción Social Varonil, Cieneguillas, Zacatecas
124	CDHEZ/G/ZAC/SP/124/2023	Zacatecas	s/d	M	Centro de Reinserción Social Varonil, Cieneguillas, Zacatecas
125	CDHEZ/G/ZAC/SP/125/2023	Zacatecas	s/d	M	Centro de Reinserción Social Varonil, Cieneguillas, Zacatecas
126	CDHEZ/G/ZAC/SP/126/2023	Zacatecas	s/d	M	Centro de Reinserción Social Varonil, Cieneguillas, Zacatecas
127	CDHEZ/G/ZAC/SP/127/2023	Zacatecas	s/d	M	Centro de Reinserción Social Varonil, Cieneguillas, Zacatecas
128	CDHEZ/G/ZAC/SP/128/2023	Zacatecas	s/d	M	Centro de Reinserción Social Varonil, Cieneguillas, Zacatecas
129	CDHEZ/G/ZAC/SP/129/2023	Zacatecas	s/d	M	Centro de Reinserción Social Varonil, Cieneguillas, Zacatecas
130	CDHEZ/G/ZAC/SP/130/2023	Zacatecas	s/d	M	Centro de Reinserción Social Varonil, Cieneguillas, Zacatecas
131	CDHEZ/G/ZAC/SP/131/2023	Zacatecas	s/d	M	Centro de Reinserción Social Varonil, Cieneguillas, Zacatecas
132	CDHEZ/G/ZAC/SP/132/2023	Zacatecas	s/d	M	Centro de Reinserción Social Varonil, Cieneguillas, Zacatecas
133	CDHEZ/G/ZAC/SP/133/2023	Zacatecas	s/d	M	Centro de Reinserción Social Varonil, Cieneguillas, Zacatecas
134	CDHEZ/G/ZAC/SP/134/2023	Zacatecas	s/d	M	Centro de Reinserción Social Varonil, Cieneguillas, Zacatecas
135	CDHEZ/G/ZAC/SP/135/2023	Zacatecas	s/d	M	Centro de Reinserción Social Varonil, Cieneguillas, Zacatecas
136	CDHEZ/G/ZAC/SP/136/2023	Zacatecas	s/d	M	Centro de Reinserción Social Varonil, Cieneguillas, Zacatecas
137	CDHEZ/G/ZAC/SP/137/2023	Zacatecas	s/d	M	Centro de Reinserción Social Varonil, Cieneguillas, Zacatecas
138	CDHEZ/G/ZAC/SP/138/2023	Zacatecas	s/d	M	Centro de Reinserción Social Varonil, Cieneguillas, Zacatecas

No.	No. De Gestión	Lugar de Gestión	Edad	Sexo	Autoridad
139	CDHEZ/G/ZAC/SP/139/2023	Zacatecas	s/d	M	Centro de Reinserción Social Varonil, Cieneguillas, Zacatecas
140	CDHEZ/G/ZAC/SP/140/2023	Zacatecas	s/d	M	Centro de Reinserción Social Varonil, Cieneguillas, Zacatecas
141	CDHEZ/G/ZAC/SP/141/2023	Zacatecas	s/d	M	Centro de Reinserción Social Varonil, Cieneguillas, Zacatecas
142	CDHEZ/G/ZAC/SP/142/2023	Zacatecas	s/d	M	Centro de Reinserción Social Varonil, Cieneguillas, Zacatecas
143	CDHEZ/G/ZAC/SP/143/2023	Zacatecas	s/d	M	Centro de Reinserción Social Varonil, Cieneguillas, Zacatecas
144	CDHEZ/G/ZAC/SP/144/2023	Zacatecas	s/d	M	Centro de Reinserción Social Varonil, Cieneguillas, Zacatecas
145	CDHEZ/G/ZAC/SP/145/2023	Zacatecas	s/d	M	Centro de Reinserción Social Varonil, Cieneguillas, Zacatecas
146	CDHEZ/G/VRF/148/2023	Fresnillo	28	M	Instituto de la Defensoría Pública del Estado de Zacatecas
147	CDHEZ/G/ZAC/SP/152/2023	Zacatecas	26	F	Centro de Reinserción Social Varonil, Cieneguillas, Zacatecas
148	CDHEZ/G/ZAC/SP/153/2023	Zacatecas	43	M	Defensoría Pública del Estado
149	CDHEZ/G/ZAC/SP/154/2023	Zacatecas	35	M	Centro de Reinserción Social Varonil, Cieneguillas, Zacatecas
150	CDHEZ/G/ZAC/SP/155/2023	Zacatecas	62	F	Centro de Reinserción Social Varonil, Cieneguillas, Zacatecas
151	CDHEZ/G/ZAC/SP/156/2023	Zacatecas	29	M	Centro de Reinserción Social Varonil, Cieneguillas, Zacatecas
152	CDHEZ/G/ZAC/SP/157/2023	Zacatecas	53	M	Centro de Reinserción Social Varonil, Cieneguillas, Zacatecas
153	CDHEZ/G/ZAC/SP/158/2023	Zacatecas	74	M	Defensoría Pública del Estado
154	CDHEZ/G/ZAC/SP/159/2023	Zacatecas	25	M	Centro de Reinserción Social Varonil, Cieneguillas, Zacatecas
155	CDHEZ/G/ZAC/SP/160/2023	Zacatecas	s/d	M	Centro de Reinserción Social Varonil, Cieneguillas, Zacatecas
156	CDHEZ/G/ZAC/SP/161/2023	Zacatecas	s/d	M	Centro de Reinserción Social Varonil, Cieneguillas, Zacatecas
157	CDHEZ/G/ZAC/SP/162/2023	Zacatecas	s/d	M	Centro de Reinserción Social Varonil, Cieneguillas, Zacatecas
158	CDHEZ/G/ZAC/SP/163/2023	Zacatecas	s/d	M	Centro de Reinserción Social Varonil, Cieneguillas, Zacatecas
159	CDHEZ/G/ZAC/SP/164/2023	Zacatecas	s/d	M	Centro de Reinserción Social Varonil, Cieneguillas, Zacatecas
160	CDHEZ/G/ZAC/SP/165/2023	Zacatecas	s/d	M	Centro de Reinserción Social Varonil, Cieneguillas, Zacatecas
161	CDHEZ/G/ZAC/SP/166/2023	Zacatecas	s/d	M	Centro de Reinserción Social Varonil, Cieneguillas, Zacatecas
162	CDHEZ/G/ZAC/SP/167/2023	Zacatecas	s/d	M	Centro de Reinserción Social Varonil, Cieneguillas, Zacatecas

No.	No. De Gestión	Lugar de Gestión	Edad	Sexo	Autoridad
163	CDHEZ/G/ZAC/SP/168/2023	Zacatecas	s/d	M	Centro de Reinserción Social Varonil, Cieneguillas, Zacatecas
164	CDHEZ/G/ZAC/SP/169/2023	Zacatecas	s/d	M	Centro de Reinserción Social Varonil, Cieneguillas, Zacatecas
165	CDHEZ/G/VRF/172/2023	Fresnillo	76	M	Centro de Reinserción Social de Fresnillo, Zacatecas
166	CDHEZ/G/ZAC/SP/175/2023	Zacatecas	s/d	M	Centro de Reinserción Social Varonil, Cieneguillas, Zacatecas
167	CDHEZ/G/ZAC/SP/176/2023	Zacatecas	s/d	M	Centro de Reinserción Social Varonil, Cieneguillas, Zacatecas
168	CDHEZ/G/ZAC/SP/177/2023	Zacatecas	s/d	M	Centro de Reinserción Social Varonil, Cieneguillas, Zacatecas
169	CDHEZ/G/ZAC/SP/178/2023	Zacatecas	s/d	M	Centro de Reinserción Social Varonil, Cieneguillas, Zacatecas
170	CDHEZ/G/ZAC/SP/179/2023	Zacatecas	s/d	M	Centro de Reinserción Social Varonil, Cieneguillas, Zacatecas
171	CDHEZ/G/ZAC/SP/180/2023	Zacatecas	s/d	M	Centro de Reinserción Social Varonil, Cieneguillas, Zacatecas
172	CDHEZ/G/ZAC/SP/181/2023	Zacatecas	s/d	M	Centro de Reinserción Social Varonil, Cieneguillas, Zacatecas
173	CDHEZ/G/ZAC/SP/182/2023	Zacatecas	s/d	M	Centro de Reinserción Social Varonil, Cieneguillas, Zacatecas
174	CDHEZ/G/ZAC/SP/183/2023	Zacatecas	s/d	M	Centro de Reinserción Social Varonil, Cieneguillas, Zacatecas
175	CDHEZ/G/ZAC/SP/184/2023	Zacatecas	s/d	M	Establecimiento Penitenciario Distrital de Pinos, Zacatecas
176	CDHEZ/G/ZAC/SP/185/2023	Zacatecas	49	F	Comisión Nacional de Derechos Humanos
177	CDHEZ/G/ZAC/SP/191/2023	Zacatecas	26	F	Centro de Reinserción Social Varonil, Cieneguillas, Zacatecas
178	CDHEZ/G/ZAC/SP/192/2023	Zacatecas	29	M	Centro de Reinserción Social Varonil, Cieneguillas, Zacatecas
179	CDHEZ/G/ZAC/SP/193/2023	Zacatecas	48	F	Centro de Reinserción Social Varonil, Cieneguillas, Zacatecas
180	CDHEZ/G/ZAC/SP/194/2023	Zacatecas	20	F	Fiscalía General de Justicia del Estado de Zacatecas
181	CDHEZ/G/ZAC/SP/207/2023	Zacatecas	26	F	Dirección de Registro Civil del Estado
182	CDHEZ/G/ZAC/SP/208/2023	Zacatecas	44	M	Centro de Reinserción Social Varonil, Cieneguillas, Zacatecas
183	CDHEZ/G/ZAC/SP/209/2023	Zacatecas	32	M	Distrito Judicial de Tlaltenango, Zacatecas.
184	CDHEZ/G/ZAC/SP/210/2123	Zacatecas	s/d	F	Secretaría de Educación de Zacatecas
185	CDHEZ/G/ZAC/SP/211/2123	Zacatecas	45	M	Distrito Judicial de Tlaltenango, Zacatecas.
186	CDHEZ/G/ZAC/SP/212/2123	Zacatecas	26	F	Centro de Reinserción Social Varonil, Cieneguillas, Zacatecas

No.	No. De Gestión	Lugar de Gestión	Edad	Sexo	Autoridad
187	CDHEZ/G/ZAC/SP/213/2123	Zacatecas	35	F	Centro de Reinserción Social Varonil, Cieneguillas, Zacatecas
188	CDHEZ/G/ZAC/SP/214/2123	Zacatecas	24	F	Centro de Reinserción Social Femenil, Cieneguillas, Zacatecas
189	CDHEZ/G/ZAC/SP/215/2123	Zacatecas	71	M	Distrito Judicial de Fresnillo, Zacatecas.
190	CDHEZ/G/ZAC/SP/216/2123	Zacatecas	35	F	Comisión Estatal de Derechos Humanos de Tlaxcala
191	CDHEZ/G/ZAC/244/2023	Zacatecas	17	F	Centro de Internamiento y Atención Juvenil del Estado de Zacatecas
192	CDHEZ/G/ZAC/245/2023	Zacatecas	15	F	Centro de Internamiento y Atención Juvenil del Estado de Zacatecas
193	CDHEZ/G/ZAC/246/2023	Zacatecas	17	F	Centro de Internamiento y Atención Juvenil del Estado de Zacatecas
194	CDHEZ/G/ZAC/247/2023	Zacatecas	18	F	Centro de Internamiento y Atención Juvenil del Estado de Zacatecas
195	CDHEZ/G/ZAC/248/2023	Zacatecas	14	F	Centro de Internamiento y Atención Juvenil del Estado de Zacatecas
196	CDHEZ/G/ZAC/249/2023	Zacatecas	15	F	Centro de Internamiento y Atención Juvenil del Estado de Zacatecas
197	CDHEZ/G/ZAC/250/2023	Zacatecas	16	F	Centro de Internamiento y Atención Juvenil del Estado de Zacatecas
198	CDHEZ/G/ZAC/251/2023	Zacatecas	16	F	Centro de Internamiento y Atención Juvenil del Estado de Zacatecas
199	CDHEZ/G/ZAC/252/2023	Zacatecas	16	F	Centro de Internamiento y Atención Juvenil del Estado de Zacatecas
200	CDHEZ/G/ZAC/253/2023	Zacatecas	18	F	Centro de Internamiento y Atención Juvenil del Estado de Zacatecas
201	CDHEZ/G/ZAC/254/2023	Zacatecas	19	F	Centro de Internamiento y Atención Juvenil del Estado de Zacatecas
202	CDHEZ/G/ZAC/255/2023	Zacatecas	16	F	Centro de Internamiento y Atención Juvenil del Estado de Zacatecas
203	CDHEZ/G/ZAC/256/2023	Zacatecas	21	F	Centro de Internamiento y Atención Juvenil del Estado de Zacatecas
204	CDHEZ/G/ZAC/257/2023	Zacatecas	22	F	Centro de Internamiento y Atención Juvenil del Estado de Zacatecas
205	CDHEZ/G/ZAC/258/2023	Zacatecas	19	F	Centro de Internamiento y Atención Juvenil del Estado de Zacatecas
206	CDHEZ/G/ZAC/259/2023	Zacatecas	19	F	Centro de Internamiento y Atención Juvenil del Estado de Zacatecas
207	CDHEZ/G/ZAC/260/2023	Zacatecas	16	F	Centro de Internamiento y Atención Juvenil del Estado de Zacatecas
208	CDHEZ/G/ZAC/261/2023	Zacatecas	19	F	Centro de Internamiento y Atención Juvenil del Estado de Zacatecas
209	CDHEZ/G/ZAC/262/2023	Zacatecas	16	F	Centro de Internamiento y Atención Juvenil del Estado de Zacatecas

No.	No. De Gestión	Lugar de Gestión	Edad	Sexo	Autoridad
210	CDHEZ/G/ZAC/263/2023	Zacatecas	18	F	Centro de Internamiento y Atención Juvenil del Estado de Zacatecas
211	CDHEZ/G/ZAC/264/2023	Zacatecas	17	F	Centro de Internamiento y Atención Juvenil del Estado de Zacatecas
212	CDHEZ/G/ZAC/265/2023	Zacatecas	16	F	Centro de Internamiento y Atención Juvenil del Estado de Zacatecas
213	CDHEZ/G/ZAC/266/2023	Zacatecas	15	F	Centro de Internamiento y Atención Juvenil del Estado de Zacatecas
214	CDHEZ/G/ZAC/267/2023	Zacatecas	17	F	Centro de Internamiento y Atención Juvenil del Estado de Zacatecas
215	CDHEZ/G/ZAC/279/2023	Zacatecas	36	M	Centro de Reinserción Social Varonil, Cieneguillas, Zacatecas
216	CDHEZ/G/ZAC/282/2023	Zacatecas	21	F	Centro de Reinserción Social Varonil, Cieneguillas, Zacatecas
217	CDHEZ/G/VRR/285/2023	Río Grande	35	M	Defensor Público Oral adscrito al Distrito Judicial de Río Grande, Zacatecas
218	CDHEZ/G/VRF/286/2023	Fresnillo	76	M	Centro de Reinserción Social Varonil, Fresnillo, Zacatecas
219	CDHEZ/G/ZAC/291/2023	Zacatecas	46	M	Centro de Reinserción Social Femenil Cieneguillas, Zacatecas
220	CDHEZ/G/ZAC/303/2023	Zacatecas	80	M	Defensoría Pública del Estado de Zacatecas
221	CDHEZ/G/VRJ/313/2023	Jalpa	47	M	Establecimiento Penitenciario Distrital de Jalpa, Zacatecas
222	CDHEZ/G/ZAC/SP/334/2023	Zacatecas	s/d	F	Centro de Reinserción Social Femenil, Cieneguillas, Zacatecas
223	CDHEZ/G/ZAC/SP/335/2023	Zacatecas	32	F	Centro de Reinserción Social Femenil, Cieneguillas, Zacatecas
224	CDHEZ/G/ZAC/SP/336/2023	Zacatecas	36	F	Centro de Reinserción Social Femenil, Cieneguillas, Zacatecas
225	CDHEZ/G/ZAC/SP/337/2023	Zacatecas	68	F	Juzgado de Control del Distrito Judicial de Tlaltenango, Zacatecas
226	CDHEZ/G/ZAC/SP/338/2023	Zacatecas	67	M	Secretaría del Bienestar del Estado de Zacatecas
227	CDHEZ/G/ZAC/SP/339/2023	Zacatecas	35	M	Centro de Reinserción Social Varonil, Cieneguillas, Zacatecas
228	CDHEZ/G/ZAC/SP/340/2023	Zacatecas	47	F	Defensoría Pública del Estado de Zacatecas
229	CDHEZ/G/ZAC/SP/341/2023	Zacatecas	35	M	Centro de Reinserción Social Varonil, Cieneguillas, Zacatecas
230	CDHEZ/G/ZAC/SP/342/2023	Zacatecas	27	M	Centro de Reinserción Social Varonil, Cieneguillas, Zacatecas
231	CDHEZ/G/ZAC/SP/343/2023	Zacatecas	62	M	Establecimiento Penitenciario Distrital de Valparaíso, Zacatecas
232	CDHEZ/G/ZAC/SP/344/2023	Zacatecas	44	M	Defensoría Pública del Estado de Zacatecas

No.	No. De Gestión	Lugar de Gestión	Edad	Sexo	Autoridad
233	CDHEZ/G/ZAC/SP/345/2023	Zacatecas	s/d	F	Centro de Reinserción Social Femenil, Cieneguillas, Zacatecas
234	CDHEZ/G/ZAC/381/2023	Zacatecas	59	F	Cárcel Distrital de Pinos, Zacatecas
235	CDHEZ/G/ZAC/383/2023	Zacatecas	39	M	Defensoría Pública Estatal de Veracruz
236	CDHEZ/G/ZAC/384/2023	Zacatecas	59	F	Dirección de Prevención y Reinserción Social del Estado de Zacatecas
237	CDHEZ/G/ZAC/SP/386/2023	Zacatecas	38	M	Centro de Reinserción Social Varonil, Cieneguillas, Zacatecas
238	CDHEZ/G/ZAC/SP/387/2023	Zacatecas	29	F	Centro de Reinserción Social Femenil, Cieneguillas, Zacatecas
239	CDHEZ/G/ZAC/SP/388/2023	Zacatecas	36	F	Fiscalía General de Justicia del Estado de Zacatecas
240	CDHEZ/G/ZAC/SP/389/2023	Zacatecas	36	F	Centro de Reinserción Social Femenil, Cieneguillas, Zacatecas
241	CDHEZ/G/ZAC/SP/390/2023	Zacatecas	27	F	Centro de Reinserción Social Femenil, Cieneguillas, Zacatecas
242	CDHEZ/G/ZAC/SP/391/2023	Zacatecas	24	F	Centro de Reinserción Social Femenil, Cieneguillas, Zacatecas
243	CDHEZ/G/ZAC/SP/392/2023	Zacatecas	26	F	Centro de Reinserción Social Femenil, Cieneguillas, Zacatecas
244	CDHEZ/G/ZAC/SP/393/2023	Zacatecas	33	F	Centro de Reinserción Social Femenil, Cieneguillas, Zacatecas
245	CDHEZ/G/ZAC/SP/394/2023	Zacatecas	21	F	Centro de Reinserción Social Femenil, Cieneguillas, Zacatecas
246	CDHEZ/G/ZAC/SP/395/2023	Zacatecas	22	F	Centro de Reinserción Social Femenil, Cieneguillas, Zacatecas
247	CDHEZ/G/ZAC/SP/396/2023	Zacatecas	22	F	Centro de Reinserción Social Femenil, Cieneguillas, Zacatecas
248	CDHEZ/G/ZAC/SP/397/2023	Zacatecas	26	F	Centro de Reinserción Social Femenil, Cieneguillas, Zacatecas
249	CDHEZ/G/ZAC/SP/398/2023	Zacatecas	32	F	Centro de Reinserción Social Femenil, Cieneguillas, Zacatecas
250	CDHEZ/G/ZAC/SP/399/2023	Zacatecas	26	F	Centro de Reinserción Social Femenil, Cieneguillas, Zacatecas
251	CDHEZ/G/ZAC/SP/400/2023	Zacatecas	32	F	Centro de Reinserción Social Femenil, Cieneguillas, Zacatecas
252	CDHEZ/G/ZAC/SP/401/2023	Zacatecas	20	F	Centro de Reinserción Social Femenil, Cieneguillas, Zacatecas
253	CDHEZ/G/ZAC/SP/402/2023	Zacatecas	47	F	Centro de Reinserción Social Femenil, Cieneguillas, Zacatecas
254	CDHEZ/G/ZAC/SP/403/2023	Zacatecas	25	F	Centro de Reinserción Social Femenil, Cieneguillas, Zacatecas
255	CDHEZ/G/ZAC/SP/404/2023	Zacatecas	29	F	Centro de Reinserción Social Femenil, Cieneguillas, Zacatecas
256	CDHEZ/G/ZAC/SP/405/2023	Zacatecas	29	F	Centro de Reinserción Social Femenil, Cieneguillas, Zacatecas

No.	No. De Gestión	Lugar de Gestión	Edad	Sexo	Autoridad
257	CDHEZ/G/ZAC/SP/406/2023	Zacatecas	46	F	Centro de Reinserción Social Femenil, Cieneguillas, Zacatecas
258	CDHEZ/G/ZAC/SP/407/2023	Zacatecas	44	F	Centro de Reinserción Social Femenil, Cieneguillas, Zacatecas
259	CDHEZ/G/ZAC/SP/408/2023	Zacatecas	31	F	Centro de Reinserción Social Femenil, Cieneguillas, Zacatecas
260	CDHEZ/G/ZAC/SP/409/2023	Zacatecas	27	F	Centro de Reinserción Social Femenil, Cieneguillas, Zacatecas
261	CDHEZ/G/ZAC/SP/410/2023	Zacatecas	24	F	Centro de Reinserción Social Femenil, Cieneguillas, Zacatecas
262	CDHEZ/G/ZAC/SP/411/2023	Zacatecas	34	F	Centro de Reinserción Social Femenil, Cieneguillas, Zacatecas
263	CDHEZ/G/ZAC/SP/412/2023	Zacatecas	23	F	Centro de Reinserción Social Femenil, Cieneguillas, Zacatecas
264	CDHEZ/G/ZAC/SP/413/2023	Zacatecas	28	F	Centro de Reinserción Social Femenil, Cieneguillas, Zacatecas
265	CDHEZ/G/ZAC/SP/414/2023	Zacatecas	34	F	Centro de Reinserción Social Femenil, Cieneguillas, Zacatecas
266	CDHEZ/G/ZAC/SP/415/2023	Zacatecas	28	F	Centro de Reinserción Social Femenil, Cieneguillas, Zacatecas
267	CDHEZ/G/ZAC/SP/416/2023	Zacatecas	27	F	Centro de Reinserción Social Femenil, Cieneguillas, Zacatecas
268	CDHEZ/G/ZAC/SP/417/2023	Zacatecas	46	F	Centro de Reinserción Social Femenil, Cieneguillas, Zacatecas
269	CDHEZ/G/ZAC/SP/418/2023	Zacatecas	24	F	Centro de Reinserción Social Femenil, Cieneguillas, Zacatecas
270	CDHEZ/G/ZAC/SP/419/2023	Zacatecas	28	F	Centro de Reinserción Social Femenil, Cieneguillas, Zacatecas
271	CDHEZ/G/ZAC/SP/420/2023	Zacatecas	28	F	Centro de Reinserción Social Femenil, Cieneguillas, Zacatecas
272	CDHEZ/G/ZAC/SP/421/2023	Zacatecas	27	F	Centro de Reinserción Social Femenil, Cieneguillas, Zacatecas
273	CDHEZ/G/ZAC/SP/422/2023	Zacatecas	22	F	Centro de Reinserción Social Femenil, Cieneguillas, Zacatecas
274	CDHEZ/G/ZAC/SP/423/2023	Zacatecas	23	F	Centro de Reinserción Social Femenil, Cieneguillas, Zacatecas
275	CDHEZ/G/ZAC/SP/424/2023	Zacatecas	25	F	Centro de Reinserción Social Femenil, Cieneguillas, Zacatecas
276	CDHEZ/G/ZAC/SP/425/2023	Zacatecas	20	F	Centro de Reinserción Social Femenil, Cieneguillas, Zacatecas
277	CDHEZ/G/ZAC/SP/426/2023	Zacatecas	25	F	Centro de Reinserción Social Femenil, Cieneguillas, Zacatecas
278	CDHEZ/G/ZAC/SP/427/2023	Zacatecas	44	M	Centro de Reinserción Social Varonil, Cieneguillas, Zacatecas
279	CDHEZ/G/ZAC/SP/428/2023	Zacatecas	30	F	Comisión Nacional de Derechos Humanos
280	CDHEZ/G/VRR/434/2023	Río Grande	40	M	Defensor Público Oral, adscrito al Distrito Judicial de Río Grande, Zacatecas

No.	No. De Gestión	Lugar de Gestión	Edad	Sexo	Autoridad
281	CDHEZ/G/VRJ/436/2023	Jerez	53	M	Defensora Pública adscrita al Distrito Judicial de Jerez, Zacatecas
282	CDHEZ/G/VRJ/471/2023	Jerez	35	M	Tribunal de Enjuiciamiento y de Ejecución de Sanciones del Distrito Judicial de Jerez, Zacatecas
283	CDHEZ/G/VRR/473/2023	Río Grande	38	M	Establecimiento Penitenciario Distrital de Río Grande, Zacatecas
284	CDHEZ/G/ZAC/478/2023	Zacatecas	48	F	Instituto de la Defensoría Pública del Estado
285	CDHEZ/G/VRS/485/2023	Sombrerete	31	M	Establecimiento Penitenciario Distrital de Sombrerete, Zacatecas
286	CDHEZ/G/ZAC/498/2023	Zacatecas	45	F	Centro de Reinserción Social Femenil, Cieneguillas, Zacatecas
287	CDHEZ/G/ZAC/507/2023	Zacatecas	42	M	Policía de Investigación de Fresnillo, Zacatecas
288	CDHEZ/G/ZAC/SP/511/2023	Zacatecas	28	M	Centro de Reinserción Social Varonil, Cieneguillas, Zacatecas
289	CDHEZ/G/ZAC/SP/512/2023	Zacatecas	33	M	Centro de Reinserción Social Varonil, Cieneguillas, Zacatecas
290	CDHEZ/G/ZAC/SP/513/2023	Zacatecas	37	M	Centro de Reinserción Social Varonil, Cieneguillas, Zacatecas
291	CDHEZ/G/ZAC/SP/514/2023	Zacatecas	32	M	Centro de Reinserción Social Varonil, Cieneguillas, Zacatecas
292	CDHEZ/G/ZAC/SP/515/2023	Zacatecas	29	M	Centro de Reinserción Social Varonil, Cieneguillas, Zacatecas
293	CDHEZ/G/ZAC/SP/516/2023	Zacatecas	26	M	Centro de Reinserción Social Varonil, Cieneguillas, Zacatecas
294	CDHEZ/G/ZAC/SP/517/2023	Zacatecas	s/d	M	Centro de Reinserción Social Varonil, Cieneguillas, Zacatecas
295	CDHEZ/G/ZAC/SP/518/2023	Zacatecas	s/d	M	Centro de Reinserción Social Varonil, Cieneguillas, Zacatecas
296	CDHEZ/G/ZAC/SP/519/2023	Zacatecas	32	M	Centro de Reinserción Social Varonil, Cieneguillas, Zacatecas
297	CDHEZ/G/ZAC/SP/520/2023	Zacatecas	36	M	Centro de Reinserción Social Varonil, Cieneguillas, Zacatecas
298	CDHEZ/G/ZAC/SP/521/2023	Zacatecas	27	M	Centro de Reinserción Social Varonil, Cieneguillas, Zacatecas
299	CDHEZ/G/ZAC/SP/522/2023	Zacatecas	37	M	Centro de Reinserción Social Varonil, Cieneguillas, Zacatecas
300	CDHEZ/G/ZAC/SP/523/2023	Zacatecas	s/d	M	Centro de Reinserción Social Varonil, Cieneguillas, Zacatecas
301	CDHEZ/G/ZAC/SP/524/2023	Zacatecas	s/d	M	Centro de Reinserción Social Varonil, Cieneguillas, Zacatecas
302	CDHEZ/G/ZAC/SP/525/2023	Zacatecas	43	M	Centro de Reinserción Social Varonil, Cieneguillas, Zacatecas
303	CDHEZ/G/ZAC/SP/526/2023	Zacatecas	61	M	Centro de Reinserción Social Varonil, Cieneguillas, Zacatecas

No.	No. De Gestión	Lugar de Gestión	Edad	Sexo	Autoridad
304	CDHEZ/G/ZAC/SP/527/2023	Zacatecas	36	M	Centro de Reinserción Social Varonil, Cieneguillas, Zacatecas
305	CDHEZ/G/ZAC/SP/528/2023	Zacatecas	s/d	M	Centro de Reinserción Social Varonil, Cieneguillas, Zacatecas
306	CDHEZ/G/ZAC/SP/529/2023	Zacatecas	28	M	Centro de Reinserción Social Varonil, Cieneguillas, Zacatecas
307	CDHEZ/G/ZAC/SP/530/2023	Zacatecas	34	F	Instituto de la Defensoría Pública del Estado de Zacatecas
308	CDHEZ/G/ZAC/SP/531/2023	Zacatecas	32	F	Instituto de la Defensoría Pública del Estado de Zacatecas
309	CDHEZ/G/ZAC/SP/532/2023	Zacatecas	44	M	Instituto de la Defensoría Pública del Estado de Zacatecas
310	CDHEZ/G/ZAC/SP/533/2023	Zacatecas	38	F	Centro de Reinserción Social Varonil, Cieneguillas, Zacatecas
311	CDHEZ/G/ZAC/SP/534/2023	Zacatecas	50	F	Comisión Nacional de Derechos Humanos
312	CDHEZ/G/VRF/547/2023	Fresnillo	64	F	Comisión de Derechos Humanos del Estado de Coahuila
313	CDHEZ/G/VRF/548/2023	Fresnillo	39	M	Instituto de la Defensoría Pública del Estado de Zacatecas
314	CDHEZ/G/VRF/549/2023	Fresnillo	45	F	Subdirector del Centro Regional de Reinserción Social de Fresnillo, Zacatecas
315	CDHEZ/G/VRF/550/2023	Fresnillo	30	F	Defensores Públicos en el Distrito Judicial de Fresnillo, Zacatecas
316	CDHEZ/G/VRS/553/2023	Sombrerete	49	M	Establecimiento Penitenciario Distrital de Sombrerete, Zacatecas
317	CDHEZ/G/ZAC/707/2023	Zacatecas	48	F	Establecimiento Penitenciario Distrital de Pinos, Zacatecas
318	CDHEZ/G/ZAC/708/2023	Zacatecas	66	F	Comisión de Derechos Humanos del Estado de Nuevo León
319	CDHEZ/G/ZAC/709/2023	Zacatecas	30	F	Atención Integral a Víctimas del Estado de Zacatecas
320	CDHEZ/G/ZAC/722/2023	Zacatecas	35	F	Defensora Pública, adscrita al Distrito Judicial de Fresnillo, Zacatecas
321	CDHEZ/G/ZAC/723/2023	Zacatecas	55	F	Centro de Reinserción Varonil, Cieneguillas, Zacatecas
322	CDHEZ/G/ZAC/727/2023	Zacatecas	49	F	Procuraduría de la Defensa del Menor, la Mujer y la Familia
323	CDHEZ/G/ZAC/767/2023	Zacatecas	32	F	Atención Integral a Víctimas del Estado de Zacatecas
324	CDHEZ/G/ZAC/768/2023	Zacatecas	27	F	Atención Integral a Víctimas del Estado de Zacatecas
325	CDHEZ/G/ZAC/769/2023	Zacatecas	29	F	Atención Integral a Víctimas del Estado de Zacatecas
326	CDHEZ/G/ZAC/770/2023	Zacatecas	33	F	Instituto de la Defensoría Pública del Estado de Zacatecas

No.	No. De Gestión	Lugar de Gestión	Edad	Sexo	Autoridad
327	CDHEZ/G/ZAC/771/2023	Zacatecas	25	F	Instituto de la Defensoría Pública del Estado de Zacatecas
328	CDHEZ/G/ZAC/772/2023	Zacatecas	57	F	Centro de Reinserción Social, Cieneguillas, Zacatecas
329	CDHEZ/G/ZAC/773/2023	Zacatecas	30	F	Centro de Reinserción Social, Cieneguillas, Zacatecas
330	CDHEZ/G/VRF/820/2023	Fresnillo	34	M	Defensor Público Federal, adscrito al Distrito Judicial de Fresnillo, Zacatecas
331	CDHEZ/G/VRF/822/2023	Fresnillo	34	M	Defensor Público, adscrito al Distrito Judicial de Fresnillo, Zacatecas
332	CDHEZ/G/ZAC/844/2023	Zacatecas	38	M	Centro de Reinserción Social, Cieneguillas, Zacatecas
333	CDHEZ/G/ZAC/845/2023	Zacatecas	39	M	Centro de Reinserción Social, Cieneguillas, Zacatecas
334	CDHEZ/G/ZAC/846/2023	Zacatecas	29	M	Centro de Reinserción Social, Cieneguillas, Zacatecas
335	CDHEZ/G/ZAC/847/2023	Zacatecas	23	M	Centro de Reinserción Social, Cieneguillas, Zacatecas
336	CDHEZ/G/ZAC/848/2023	Zacatecas	23	M	Centro de Reinserción Social, Cieneguillas, Zacatecas
337	CDHEZ/G/ZAC/849/2023	Zacatecas	29	M	Centro de Reinserción Social, Cieneguillas, Zacatecas
338	CDHEZ/G/ZAC/850/2023	Zacatecas	29	M	Centro de Reinserción Social, Cieneguillas, Zacatecas
339	CDHEZ/G/ZAC/851/2023	Zacatecas	23	M	Centro de Reinserción Social, Cieneguillas, Zacatecas
340	CDHEZ/G/ZAC/852/2023	Zacatecas	23	M	Centro de Reinserción Social, Cieneguillas, Zacatecas
341	CDHEZ/G/ZAC/853/2023	Zacatecas	45	F	Centro de Reinserción Social, Cieneguillas, Zacatecas
342	CDHEZ/G/ZAC/854/2023	Zacatecas	46	M	Establecimiento Penitenciario Distrital de Pinos, Zacatecas
343	CDHEZ/G/ZAC/855/2023	Zacatecas	s/d	M	Establecimiento Penitenciario Distrital de Pinos, Zacatecas
344	CDHEZ/G/ZAC/856/2023	Zacatecas	s/d	M	Establecimiento Penitenciario Distrital de Pinos, Zacatecas
345	CDHEZ/G/ZAC/857/2023	Zacatecas	s/d	M	Establecimiento Penitenciario Distrital de Pinos, Zacatecas
346	CDHEZ/G/ZAC/858/2023	Zacatecas	s/d	M	Establecimiento Penitenciario Distrital de Pinos, Zacatecas
347	CDHEZ/G/ZAC/859/2023	Zacatecas	s/d	M	Establecimiento Penitenciario Distrital de Pinos, Zacatecas
348	CDHEZ/G/ZAC/860/2023	Zacatecas	s/d	M	Establecimiento Penitenciario Distrital de Pinos, Zacatecas
349	CDHEZ/G/ZAC/861/2023	Zacatecas	s/d	M	Establecimiento Penitenciario Distrital de Pinos, Zacatecas

No.	No. De Gestión	Lugar de Gestión	Edad	Sexo	Autoridad
350	CDHEZ/G/ZAC/862/2023	Zacatecas	s/d	M	Establecimiento Penitenciario Distrital de Pinos, Zacatecas
351	CDHEZ/G/ZAC/863/2023	Zacatecas	s/d	M	Establecimiento Penitenciario Distrital de Pinos, Zacatecas
352	CDHEZ/G/ZAC/864/2023	Zacatecas	s/d	M	Establecimiento Penitenciario Distrital de Pinos, Zacatecas
353	CDHEZ/G/ZAC/865/2023	Zacatecas	s/d	M	Establecimiento Penitenciario Distrital de Pinos, Zacatecas
354	CDHEZ/G/ZAC/866/2023	Zacatecas	s/d	M	Establecimiento Penitenciario Distrital de Pinos, Zacatecas
355	CDHEZ/G/ZAC/867/2023	Zacatecas	s/d	M	Establecimiento Penitenciario Distrital de Pinos, Zacatecas
356	CDHEZ/G/ZAC/868/2023	Zacatecas	s/d	M	Establecimiento Penitenciario Distrital de Pinos, Zacatecas
357	CDHEZ/G/ZAC/869/2023	Zacatecas	s/d	M	Establecimiento Penitenciario Distrital de Pinos, Zacatecas
358	CDHEZ/G/ZAC/870/2023	Zacatecas	s/d	M	Establecimiento Penitenciario Distrital de Pinos, Zacatecas
359	CDHEZ/G/ZAC/871/2023	Zacatecas	s/d	M	Establecimiento Penitenciario Distrital de Pinos, Zacatecas
360	CDHEZ/G/ZAC/872/2023	Zacatecas	s/d	M	Establecimiento Penitenciario Distrital de Pinos, Zacatecas
361	CDHEZ/G/ZAC/873/2023	Zacatecas	s/d	M	Establecimiento Penitenciario Distrital de Pinos, Zacatecas
362	CDHEZ/G/ZAC/874/2023	Zacatecas	s/d	M	Establecimiento Penitenciario Distrital de Pinos, Zacatecas
363	CDHEZ/G/ZAC/875/2023	Zacatecas	s/d	M	Establecimiento Penitenciario Distrital de Pinos, Zacatecas
364	CDHEZ/G/ZAC/876/2023	Zacatecas	s/d	M	Establecimiento Penitenciario Distrital de Pinos, Zacatecas
365	CDHEZ/G/ZAC/877/2023	Zacatecas	s/d	M	Establecimiento Penitenciario Distrital de Pinos, Zacatecas
366	CDHEZ/G/ZAC/878/2023	Zacatecas	s/d	M	Establecimiento Penitenciario Distrital de Pinos, Zacatecas
367	CDHEZ/G/ZAC/879/2023	Zacatecas	s/d	M	Establecimiento Penitenciario Distrital de Pinos, Zacatecas
368	CDHEZ/G/ZAC/880/2023	Zacatecas	s/d	M	Establecimiento Penitenciario Distrital de Pinos, Zacatecas
369	CDHEZ/G/ZAC/881/2023	Zacatecas	s/d	M	Establecimiento Penitenciario Distrital de Pinos, Zacatecas
370	CDHEZ/G/ZAC/882/2023	Zacatecas	s/d	M	Establecimiento Penitenciario Distrital de Pinos, Zacatecas
371	CDHEZ/G/ZAC/883/2023	Zacatecas	s/d	M	Establecimiento Penitenciario Distrital de Pinos, Zacatecas
372	CDHEZ/G/ZAC/884/2023	Zacatecas	s/d	M	Establecimiento Penitenciario Distrital de Pinos, Zacatecas

No.	No. De Gestión	Lugar de Gestión	Edad	Sexo	Autoridad
373	CDHEZ/G/ZAC/885/2023	Zacatecas	s/d	M	Establecimiento Penitenciario Distrital de Pinos, Zacatecas
374	CDHEZ/G/ZAC/886/2023	Zacatecas	s/d	M	Establecimiento Penitenciario Distrital de Pinos, Zacatecas
375	CDHEZ/G/ZAC/887/2023	Zacatecas	s/d	M	Establecimiento Penitenciario Distrital de Pinos, Zacatecas
376	CDHEZ/G/ZAC/888/2023	Zacatecas	s/d	M	Establecimiento Penitenciario Distrital de Pinos, Zacatecas
377	CDHEZ/G/ZAC/889/2023	Zacatecas	s/d	M	Establecimiento Penitenciario Distrital de Pinos, Zacatecas
378	CDHEZ/G/ZAC/890/2023	Zacatecas	s/d	M	Establecimiento Penitenciario Distrital de Pinos, Zacatecas
379	CDHEZ/G/ZAC/891/2023	Zacatecas	s/d	M	Establecimiento Penitenciario Distrital de Pinos, Zacatecas
380	CDHEZ/G/ZAC/892/2023	Zacatecas	s/d	M	Establecimiento Penitenciario Distrital de Pinos, Zacatecas
381	CDHEZ/G/ZAC/893/2023	Zacatecas	s/d	M	Establecimiento Penitenciario Distrital de Pinos, Zacatecas
382	CDHEZ/G/ZAC/894/2023	Zacatecas	s/d	M	Establecimiento Penitenciario Distrital de Pinos, Zacatecas
383	CDHEZ/G/ZAC/895/2023	Zacatecas	s/d	M	Establecimiento Penitenciario Distrital de Pinos, Zacatecas
384	CDHEZ/G/ZAC/896/2023	Zacatecas	s/d	M	Establecimiento Penitenciario Distrital de Pinos, Zacatecas
385	CDHEZ/G/ZAC/897/2023	Zacatecas	s/d	M	Establecimiento Penitenciario Distrital de Pinos, Zacatecas
386	CDHEZ/G/ZAC/898/2023	Zacatecas	s/d	M	Establecimiento Penitenciario Distrital de Pinos, Zacatecas
387	CDHEZ/G/ZAC/899/2023	Zacatecas	s/d	M	Establecimiento Penitenciario Distrital de Pinos, Zacatecas
388	CDHEZ/G/ZAC/900/2023	Zacatecas	s/d	M	Establecimiento Penitenciario Distrital de Pinos, Zacatecas
389	CDHEZ/G/ZAC/901/2023	Zacatecas	s/d	M	Establecimiento Penitenciario Distrital de Pinos, Zacatecas
390	CDHEZ/G/ZAC/902/2023	Zacatecas	s/d	M	Establecimiento Penitenciario Distrital de Pinos, Zacatecas
391	CDHEZ/G/ZAC/903/2023	Zacatecas	s/d	M	Establecimiento Penitenciario Distrital de Pinos, Zacatecas
392	CDHEZ/G/ZAC/935/2023	Zacatecas	37	F	Departamento de Sistema Penitenciario
393	CDHEZ/G/ZAC/936/2023	Zacatecas	s/d	M	Establecimiento Penitenciario Distrital de Tlaltenango de Sánchez Román, Zacatecas
394	CDHEZ/G/ZAC/937/2023	Zacatecas	s/d	M	Establecimiento Penitenciario Distrital de Tlaltenango de Sánchez Román, Zacatecas

No.	No. De Gestión	Lugar de Gestión	Edad	Sexo	Autoridad
395	CDHEZ/G/ZAC/938/2023	Zacatecas	s/d	M	Establecimiento Penitenciario Distrital de Tlaltenango de Sánchez Román, Zacatecas
396	CDHEZ/G/ZAC/939/2023	Zacatecas	s/d	M	Establecimiento Penitenciario Distrital de Tlaltenango de Sánchez Román, Zacatecas
397	CDHEZ/G/ZAC/940/2023	Zacatecas	s/d	M	Establecimiento Penitenciario Distrital de Tlaltenango de Sánchez Román, Zacatecas
398	CDHEZ/G/ZAC/941/2023	Zacatecas	s/d	M	Establecimiento Penitenciario Distrital de Tlaltenango de Sánchez Román, Zacatecas
399	CDHEZ/G/ZAC/942/2023	Zacatecas	s/d	M	Establecimiento Penitenciario Distrital de Tlaltenango de Sánchez Román, Zacatecas
400	CDHEZ/G/ZAC/943/2023	Zacatecas	s/d	M	Establecimiento Penitenciario Distrital de Tlaltenango de Sánchez Román, Zacatecas
401	CDHEZ/G/ZAC/944/2023	Zacatecas	s/d	M	Establecimiento Penitenciario Distrital de Tlaltenango de Sánchez Román, Zacatecas
402	CDHEZ/G/ZAC/945/2023	Zacatecas	s/d	M	Establecimiento Penitenciario Distrital de Tlaltenango de Sánchez Román, Zacatecas
403	CDHEZ/G/ZAC/946/2023	Zacatecas	s/d	M	Establecimiento Penitenciario Distrital de Tlaltenango de Sánchez Román, Zacatecas
404	CDHEZ/G/ZAC/947/2023	Zacatecas	s/d	M	Establecimiento Penitenciario Distrital de Tlaltenango de Sánchez Román, Zacatecas
405	CDHEZ/G/ZAC/948/2023	Zacatecas	s/d	M	Establecimiento Penitenciario Distrital de Tlaltenango de Sánchez Román, Zacatecas
406	CDHEZ/G/ZAC/949/2023	Zacatecas	s/d	M	Establecimiento Penitenciario Distrital de Tlaltenango de Sánchez Román, Zacatecas
407	CDHEZ/G/ZAC/950/2023	Zacatecas	s/d	M	Establecimiento Penitenciario Distrital de Tlaltenango de Sánchez Román, Zacatecas
408	CDHEZ/G/ZAC/951/2023	Zacatecas	s/d	M	Establecimiento Penitenciario Distrital de Tlaltenango de Sánchez Román, Zacatecas
409	CDHEZ/G/ZAC/952/2023	Zacatecas	s/d	M	Establecimiento Penitenciario Distrital de Tlaltenango de Sánchez Román, Zacatecas
410	CDHEZ/G/ZAC/953/2023	Zacatecas	s/d	M	Establecimiento Penitenciario Distrital de Tlaltenango de Sánchez Román, Zacatecas

No.	No. De Gestión	Lugar de Gestión	Edad	Sexo	Autoridad
411	CDHEZ/G/ZAC/954/2023	Zacatecas	s/d	M	Establecimiento Penitenciario Distrital de Tlaltenango de Sánchez Román, Zacatecas
412	CDHEZ/G/ZAC/955/2023	Zacatecas	s/d	M	Establecimiento Penitenciario Distrital de Tlaltenango de Sánchez Román, Zacatecas
413	CDHEZ/G/ZAC/956/2023	Zacatecas	s/d	M	Establecimiento Penitenciario Distrital de Tlaltenango de Sánchez Román, Zacatecas
414	CDHEZ/G/ZAC/957/2023	Zacatecas	s/d	M	Establecimiento Penitenciario Distrital de Tlaltenango de Sánchez Román, Zacatecas
415	CDHEZ/G/ZAC/958/2023	Zacatecas	s/d	M	Establecimiento Penitenciario Distrital de Tlaltenango de Sánchez Román, Zacatecas
416	CDHEZ/G/ZAC/959/2023	Zacatecas	s/d	M	Establecimiento Penitenciario Distrital de Tlaltenango de Sánchez Román, Zacatecas
417	CDHEZ/G/ZAC/960/2023	Zacatecas	s/d	M	Establecimiento Penitenciario Distrital de Tlaltenango de Sánchez Román, Zacatecas
418	CDHEZ/G/ZAC/961/2023	Zacatecas	s/d	M	Establecimiento Penitenciario Distrital de Tlaltenango de Sánchez Román, Zacatecas
419	CDHEZ/G/ZAC/962/2023	Zacatecas	s/d	M	Establecimiento Penitenciario Distrital de Tlaltenango de Sánchez Román, Zacatecas
420	CDHEZ/G/ZAC/963/2023	Zacatecas	s/d	M	Establecimiento Penitenciario Distrital de Tlaltenango de Sánchez Román, Zacatecas
421	CDHEZ/G/ZAC/964/2023	Zacatecas	s/d	M	Establecimiento Penitenciario Distrital de Tlaltenango de Sánchez Román, Zacatecas
422	CDHEZ/G/ZAC/965/2023	Zacatecas	s/d	M	Establecimiento Penitenciario Distrital de Tlaltenango de Sánchez Román, Zacatecas
423	CDHEZ/G/ZAC/966/2023	Zacatecas	s/d	M	Establecimiento Penitenciario Distrital de Tlaltenango de Sánchez Román, Zacatecas
424	CDHEZ/G/ZAC/967/2023	Zacatecas	s/d	M	Establecimiento Penitenciario Distrital de Tlaltenango de Sánchez Román, Zacatecas
425	CDHEZ/G/ZAC/968/2023	Zacatecas	s/d	M	Establecimiento Penitenciario Distrital de Tlaltenango de Sánchez Román, Zacatecas
426	CDHEZ/G/ZAC/969/2023	Zacatecas	s/d	M	Establecimiento Penitenciario Distrital de Tlaltenango de Sánchez Román, Zacatecas

No.	No. De Gestión	Lugar de Gestión	Edad	Sexo	Autoridad
427	CDHEZ/G/ZAC/970/2023	Zacatecas	s/d	M	Establecimiento Penitenciario Distrital de Tlaltenango de Sánchez Román, Zacatecas
428	CDHEZ/G/ZAC/971/2023	Zacatecas	s/d	M	Establecimiento Penitenciario Distrital de Tlaltenango de Sánchez Román, Zacatecas
429	CDHEZ/G/ZAC/972/2023	Zacatecas	s/d	M	Establecimiento Penitenciario Distrital de Tlaltenango de Sánchez Román, Zacatecas
430	CDHEZ/G/ZAC/973/2023	Zacatecas	s/d	M	Establecimiento Penitenciario Distrital de Tlaltenango de Sánchez Román, Zacatecas
431	CDHEZ/G/ZAC/974/2023	Zacatecas	s/d	M	Establecimiento Penitenciario Distrital de Tlaltenango de Sánchez Román, Zacatecas
432	CDHEZ/G/ZAC/975/2023	Zacatecas	s/d	M	Establecimiento Penitenciario Distrital de Tlaltenango de Sánchez Román, Zacatecas
433	CDHEZ/G/ZAC/976/2023	Zacatecas	s/d	M	Establecimiento Penitenciario Distrital de Tlaltenango de Sánchez Román, Zacatecas
434	CDHEZ/G/ZAC/977/2023	Zacatecas	s/d	M	Establecimiento Penitenciario Distrital de Tlaltenango de Sánchez Román, Zacatecas
435	CDHEZ/G/ZAC/978/2023	Zacatecas	s/d	M	Establecimiento Penitenciario Distrital de Tlaltenango de Sánchez Román, Zacatecas
436	CDHEZ/G/ZAC/979/2023	Zacatecas	s/d	M	Establecimiento Penitenciario Distrital de Tlaltenango de Sánchez Román, Zacatecas
437	CDHEZ/G/ZAC/980/2023	Zacatecas	s/d	M	Establecimiento Penitenciario Distrital de Tlaltenango de Sánchez Román, Zacatecas
438	CDHEZ/G/ZAC/981/2023	Zacatecas	s/d	M	Establecimiento Penitenciario Distrital de Tlaltenango de Sánchez Román, Zacatecas
439	CDHEZ/G/ZAC/982/2023	Zacatecas	s/d	M	Establecimiento Penitenciario Distrital de Tlaltenango de Sánchez Román, Zacatecas
440	CDHEZ/G/ZAC/983/2023	Zacatecas	s/d	M	Establecimiento Penitenciario Distrital de Tlaltenango de Sánchez Román, Zacatecas
441	CDHEZ/G/ZAC/984/2023	Zacatecas	60	M	Centro de Reinserción Varonil, Cieneguillas, Zacatecas
442	CDHEZ/G/ZAC/985/2023	Zacatecas	34	M	Centro de Reinserción Varonil, Cieneguillas, Zacatecas
443	CDHEZ/G/ZAC/986/2023	Zacatecas	62	M	Centro de Reinserción Varonil, Cieneguillas, Zacatecas

No.	No. De Gestión	Lugar de Gestión	Edad	Sexo	Autoridad
444	CDHEZ/G/ZAC/987/2023	Zacatecas	54	M	Centro de Reinserción Varonil, Cieneguillas, Zacatecas
445	CDHEZ/G/ZAC/988/2023	Zacatecas	54	M	Centro de Reinserción Varonil, Cieneguillas, Zacatecas
446	CDHEZ/G/ZAC/989/2023	Zacatecas	24	M	Centro de Reinserción Varonil, Cieneguillas, Zacatecas
447	CDHEZ/G/ZAC/990/2023	Zacatecas	37	M	Centro de Reinserción Varonil, Cieneguillas, Zacatecas
448	CDHEZ/G/ZAC/991/2023	Zacatecas	36	M	Centro de Reinserción Varonil, Cieneguillas, Zacatecas
449	CDHEZ/G/ZAC/992/2023	Zacatecas	s/d	M	Centro de Reinserción Varonil, Cieneguillas, Zacatecas
450	CDHEZ/G/ZAC/993/2023	Zacatecas	36	M	Centro de Reinserción Varonil, Cieneguillas, Zacatecas
451	CDHEZ/G/ZAC/994/2023	Zacatecas	27	M	Centro de Reinserción Varonil, Cieneguillas, Zacatecas
452	CDHEZ/G/ZAC/995/2023	Zacatecas	54	M	Centro de Reinserción Varonil, Cieneguillas, Zacatecas
453	CDHEZ/G/ZAC/996/2023	Zacatecas	46	M	Centro de Reinserción Varonil, Cieneguillas, Zacatecas
454	CDHEZ/G/ZAC/997/2023	Zacatecas	49	M	Centro de Reinserción Varonil, Cieneguillas, Zacatecas
455	CDHEZ/G/ZAC/998/2023	Zacatecas	s/d	M	Centro de Reinserción Varonil, Cieneguillas, Zacatecas
456	CDHEZ/G/ZAC/999/2023	Zacatecas	29	M	Centro de Reinserción Varonil, Cieneguillas, Zacatecas
457	CDHEZ/G/ZAC/1000/2023	Zacatecas	58	M	Centro de Reinserción Varonil, Cieneguillas, Zacatecas
458	CDHEZ/G/ZAC/1001/2023	Zacatecas	34	M	Centro de Reinserción Varonil, Cieneguillas, Zacatecas
459	CDHEZ/G/ZAC/1002/2023	Zacatecas	47	M	Centro de Reinserción Varonil, Cieneguillas, Zacatecas
460	CDHEZ/G/ZAC/1003/2023	Zacatecas	33	M	Centro de Reinserción Varonil, Cieneguillas, Zacatecas
461	CDHEZ/G/ZAC/1004/2023	Zacatecas	45	M	Centro de Reinserción Varonil, Cieneguillas, Zacatecas
462	CDHEZ/G/ZAC/1005/2023	Zacatecas	30	M	Centro de Reinserción Varonil, Cieneguillas, Zacatecas
463	CDHEZ/G/ZAC/1006/2023	Zacatecas	31	M	Centro de Reinserción Varonil, Cieneguillas, Zacatecas
464	CDHEZ/G/ZAC/1007/2023	Zacatecas	32	M	Centro de Reinserción Varonil, Cieneguillas, Zacatecas
465	CDHEZ/G/ZAC/1008/2023	Zacatecas	34	M	Centro de Reinserción Varonil, Cieneguillas, Zacatecas
466	CDHEZ/G/ZAC/1009/2023	Zacatecas	35	M	Centro de Reinserción Varonil, Cieneguillas, Zacatecas

No.	No. De Gestión	Lugar de Gestión	Edad	Sexo	Autoridad
467	CDHEZ/G/ZAC/1010/2023	Zacatecas	29	M	Centro de Reinserción Varonil, Cieneguillas, Zacatecas
468	CDHEZ/G/ZAC/1011/2023	Zacatecas	91	M	Centro de Reinserción Varonil, Cieneguillas, Zacatecas
469	CDHEZ/G/ZAC/1012/2023	Zacatecas	52	M	Centro de Reinserción Varonil, Cieneguillas, Zacatecas
470	CDHEZ/G/ZAC/1013/2023	Zacatecas	54	M	Centro de Reinserción Varonil, Cieneguillas, Zacatecas
471	CDHEZ/G/ZAC/1014/2023	Zacatecas	50	M	Centro de Reinserción Varonil, Cieneguillas, Zacatecas
472	CDHEZ/G/ZAC/1015/2023	Zacatecas	34	M	Centro de Reinserción Varonil, Cieneguillas, Zacatecas
473	CDHEZ/G/ZAC/1016/2023	Zacatecas	28	M	Centro de Reinserción Varonil, Cieneguillas, Zacatecas
474	CDHEZ/G/ZAC/1017/2023	Zacatecas	27	M	Centro de Reinserción Varonil, Cieneguillas, Zacatecas
475	CDHEZ/G/ZAC/1018/2023	Zacatecas	22	M	Centro de Reinserción Varonil, Cieneguillas, Zacatecas
476	CDHEZ/G/ZAC/1019/2023	Zacatecas	36	M	Centro de Reinserción Varonil, Cieneguillas, Zacatecas
477	CDHEZ/G/ZAC/1020/2023	Zacatecas	39	M	Centro de Reinserción Varonil, Cieneguillas, Zacatecas
478	CDHEZ/G/ZAC/1021/2023	Zacatecas	33	M	Centro de Reinserción Varonil, Cieneguillas, Zacatecas
479	CDHEZ/G/ZAC/1022/2023	Zacateca	34	M	Centro de Reinserción Varonil, Cieneguillas, Zacatecas
480	CDHEZ/G/ZAC/1023/2023	Zacatecas	44	M	Centro de Reinserción Varonil, Cieneguillas, Zacatecas
481	CDHEZ/G/ZAC/1024/2023	Zacatecas	25	M	Centro de Reinserción Varonil, Cieneguillas, Zacatecas
482	CDHEZ/G/ZAC/1025/2023	Zacatecas	s/d	M	Centro de Reinserción Varonil, Cieneguillas, Zacatecas
483	CDHEZ/G/ZAC/1026/2023	Zacatecas	26	M	Centro de Reinserción Varonil, Cieneguillas, Zacatecas
484	CDHEZ/G/ZAC/1027/2023	Zacatecas	s/d	M	Centro de Reinserción Varonil, Cieneguillas, Zacatecas
485	CDHEZ/G/ZAC/1028/2023	Zacatecas	28	M	Centro de Reinserción Varonil, Cieneguillas, Zacatecas
486	CDHEZ/G/ZAC/1029/2023	Zacatecas	27	M	Centro de Reinserción Varonil, Cieneguillas, Zacatecas
487	CDHEZ/G/ZAC/1030/2023	Zacatecas	52	M	Centro de Reinserción Varonil, Cieneguillas, Zacatecas
488	CDHEZ/G/ZAC/1031/2023	Zacatecas	44	M	Centro de Reinserción Varonil, Cieneguillas, Zacatecas
489	CDHEZ/G/ZAC/1032/2023	Zacatecas	s/d	M	Centro de Reinserción Varonil, Cieneguillas, Zacatecas
490	CDHEZ/G/ZAC/1033/2023	Zacatecas	58	M	Centro de Reinserción Varonil, Cieneguillas, Zacatecas

No.	No. De Gestión	Lugar de Gestión	Edad	Sexo	Autoridad
491	CDHEZ/G/ZAC/1034/2023	Zacatecas	23	M	Centro de Reinserción Varonil, Cieneguillas, Zacatecas
492	CDHEZ/G/ZAC/1035/2023	Zacatecas	20	M	Centro de Reinserción Varonil, Cieneguillas, Zacatecas
493	CDHEZ/G/ZAC/1036/2023	Zacatecas	40	M	Centro de Reinserción Varonil, Cieneguillas, Zacatecas
494	CDHEZ/G/ZAC/1037/2023	Zacatecas	50	M	Centro de Reinserción Varonil, Cieneguillas, Zacatecas
495	CDHEZ/G/ZAC/1038/2023	Zacatecas	s/d	M	Centro de Reinserción Varonil, Cieneguillas, Zacatecas
496	CDHEZ/G/ZAC/1039/2023	Zacatecas	49	M	Centro de Reinserción Varonil, Cieneguillas, Zacatecas
497	CDHEZ/G/ZAC/1042/2023	Zacatecas	39	M	Centro de Reinserción Varonil, Cieneguillas, Zacatecas
498	CDHEZ/G/ZAC/1043/2023	Zacatecas	27	M	Centro de Reinserción Varonil, Cieneguillas, Zacatecas
499	CDHEZ/G/ZAC/1044/2023	Zacatecas	31	M	Centro de Reinserción Varonil, Cieneguillas, Zacatecas
500	CDHEZ/G/ZAC/1045/2023	Zacatecas	26	M	Centro de Reinserción Varonil, Cieneguillas, Zacatecas
501	CDHEZ/G/ZAC/1046/2023	Zacatecas	23	M	Centro de Reinserción Varonil, Cieneguillas, Zacatecas
502	CDHEZ/G/ZAC/1047/2023	Zacatecas	29	M	Centro de Reinserción Varonil, Cieneguillas, Zacatecas
503	CDHEZ/G/ZAC/1048/2023	Zacatecas	21	M	Centro de Reinserción Varonil, Cieneguillas, Zacatecas
504	CDHEZ/G/ZAC/1049/2023	Zacatecas	43	M	Centro de Reinserción Varonil, Cieneguillas, Zacatecas
505	CDHEZ/G/ZAC/1050/2023	Zacatecas	44	M	Centro de Reinserción Varonil, Cieneguillas, Zacatecas
506	CDHEZ/G/ZAC/1051/2023	Zacatecas	28	M	Centro de Reinserción Varonil, Cieneguillas, Zacatecas
507	CDHEZ/G/ZAC/1052/2023	Zacatecas	58	M	Centro de Reinserción Varonil, Cieneguillas, Zacatecas
508	CDHEZ/G/ZAC/1053/2023	Zacatecas	36	M	Centro de Reinserción Varonil, Cieneguillas, Zacatecas
509	CDHEZ/G/ZAC/1054/2023	Zacatecas	39	M	Centro de Reinserción Varonil, Cieneguillas, Zacatecas
510	CDHEZ/G/ZAC/1055/2023	Zacatecas	36	M	Centro de Reinserción Varonil, Cieneguillas, Zacatecas
511	CDHEZ/G/ZAC/1056/2023	Zacatecas	36	M	Centro de Reinserción Varonil, Cieneguillas, Zacatecas
512	CDHEZ/G/ZAC/1057/2023	Zacatecas	43	M	Centro de Reinserción Varonil, Cieneguillas, Zacatecas
513	CDHEZ/G/ZAC/1058/2023	Zacatecas	24	M	Centro de Reinserción Varonil, Cieneguillas, Zacatecas

No.	No. De Gestión	Lugar de Gestión	Edad	Sexo	Autoridad
514	CDHEZ/G/ZAC/1059/2023	Zacatecas	21	M	Centro de Reinserción Varonil, Cieneguillas, Zacatecas
515	CDHEZ/G/ZAC/1060/2023	Zacatecas	37	M	Centro de Reinserción Varonil, Cieneguillas, Zacatecas
516	CDHEZ/G/ZAC/1061/2023	Zacatecas	22	M	Centro de Reinserción Varonil, Cieneguillas, Zacatecas
517	CDHEZ/G/ZAC/1062/2023	Zacatecas	30	M	Centro de Reinserción Varonil, Cieneguillas, Zacatecas
518	CDHEZ/G/ZAC/1063/2023	Zacatecas	28	M	Centro de Reinserción Varonil, Cieneguillas, Zacatecas
519	CDHEZ/G/ZAC/1064/2023	Zacatecas	30	M	Centro de Reinserción Varonil, Cieneguillas, Zacatecas
520	CDHEZ/G/ZAC/1065/2023	Zacatecas	37	M	Centro de Reinserción Varonil, Cieneguillas, Zacatecas
521	CDHEZ/G/ZAC/1066/2023	Zacatecas	30	M	Centro de Reinserción Varonil, Cieneguillas, Zacatecas
522	CDHEZ/G/ZAC/1067/2023	Zacatecas	53	M	Centro de Reinserción Varonil, Cieneguillas, Zacatecas
523	CDHEZ/G/ZAC/1068/2023	Zacatecas	26	M	Centro de Reinserción Varonil, Cieneguillas, Zacatecas
524	CDHEZ/G/ZAC/1069/2023	Zacatecas	22	M	Centro de Reinserción Varonil, Cieneguillas, Zacatecas
525	CDHEZ/G/ZAC/1070/2023	Zacatecas	29	M	Centro de Reinserción Varonil, Cieneguillas, Zacatecas
526	CDHEZ/G/ZAC/1071/2023	Zacatecas	25	M	Centro de Reinserción Varonil, Cieneguillas, Zacatecas
527	CDHEZ/G/ZAC/1072/2023	Zacatecas	42	M	Centro de Reinserción Varonil, Cieneguillas, Zacatecas
528	CDHEZ/G/VRRG/1116/2023	Río Grande	46	M	Defensor Público adscrito al Distrito Judicial de Río Grande, Zacatecas
529	CDHEZ/G/VRRG/1117/2023	Río Grande	66	M	Defensor Público adscrito al Distrito Judicial de Río Grande, Zacatecas
530	CDHEZ/G/VRF/1119/2023	Fresnillo	45	M	Defensor Público adscrito al Distrito Judicial de Fresnillo, Zacatecas
531	CDHEZ/G/VRF/1120/2023	Fresnillo	28	M	Defensor Público adscrito al Distrito Judicial de Fresnillo, Zacatecas
532	CDHEZ/G/VRF/1121/2023	Fresnillo	32	M	Defensor Público adscrito al Distrito Judicial de Fresnillo, Zacatecas
533	CDHEZ/G/VRF/1122/2023	Fresnillo	52	M	Defensor Público adscrito al Distrito Judicial de Fresnillo, Zacatecas
534	CDHEZ/G/VRF/1123/2023	Fresnillo	29	M	Defensor Público adscrito al Distrito Judicial de Fresnillo, Zacatecas
535	CDHEZ/G/VRF/1124/2023	Fresnillo	48	M	Defensor Público adscrito al Distrito Judicial de Fresnillo, Zacatecas
536	CDHEZ/G/VRF/1125/2023	Fresnillo	48	M	Defensor Público adscrito al Distrito Judicial de Fresnillo, Zacatecas

No.	No. De Gestión	Lugar de Gestión	Edad	Sexo	Autoridad
537	CDHEZ/G/ZAC/1131/2023	Zacatecas	68	F	Comisión de Derechos Humanos del Estado de Jalisco
538	CDHEZ/G/VRF/1137/2023	Fresnillo	30	M	Defensor Público adscrito al Distrito Judicial de Fresnillo, Zacatecas
539	CDHEZ/G/VRF/1138/2023	Fresnillo	47	M	Defensor Público adscrito al Distrito Judicial de Fresnillo, Zacatecas
540	CDHEZ/G/VRF/1139/2023	Fresnillo	35	M	Defensor Público adscrito al Distrito Judicial de Fresnillo, Zacatecas
541	CDHEZ/G/VRF/1140/2023	Fresnillo	37	M	Defensor Público adscrito al Distrito Judicial de Fresnillo, Zacatecas
542	CDHEZ/G/VRF/1141/2023	Fresnillo	43	M	Defensor Público adscrito al Distrito Judicial de Fresnillo, Zacatecas
543	CDHEZ/G/VRF/1142/2023	Fresnillo	35	M	Defensor Público adscrito al Distrito Judicial de Fresnillo, Zacatecas
544	CDHEZ/G/VRF/1143/2023	Fresnillo	31	M	Defensor Público adscrito al Distrito Judicial de Fresnillo, Zacatecas
545	CDHEZ/G/VRF/1144/2023	Fresnillo	45	M	Defensor Público adscrito al Distrito Judicial de Fresnillo, Zacatecas
546	CDHEZ/G/VRF/1145/2023	Fresnillo	36	M	Defensor Público adscrito al Distrito Judicial de Fresnillo, Zacatecas
547	CDHEZ/G/VRF/1146/2023	Fresnillo	31	M	Defensor Público adscrito al Distrito Judicial de Fresnillo, Zacatecas
548	CDHEZ/G/VRF/1147/2023	Fresnillo	28	M	Defensor Público adscrito al Distrito Judicial de Fresnillo, Zacatecas
549	CDHEZ/G/VRF/1148/2023	Fresnillo	36	M	Defensor Público adscrito al Distrito Judicial de Fresnillo, Zacatecas
550	CDHEZ/G/VRF/1149/2023	Fresnillo	29	M	Defensor Público adscrito al Distrito Judicial de Fresnillo, Zacatecas
551	CDHEZ/G/VRF/1150/2023	Fresnillo	49	M	Defensor Público adscrito al Distrito Judicial de Fresnillo, Zacatecas
552	CDHEZ/G/VRF/1151/2023	Fresnillo	33	M	Defensor Público adscrito al Distrito Judicial de Fresnillo, Zacatecas
553	CDHEZ/G/VRF/1194/2023	Fresnillo	35	M	Defensor Público adscrito al Distrito Judicial de Fresnillo, Zacatecas
554	CDHEZ/G/VRF/1198/2023	Fresnillo	28	M	Defensores Públicos del Distrito Judicial de Fresnillo, Zacatecas
555	CDHEZ/G/VRF/1199/2023	Fresnillo	56	F	Centro de Reinserción Social Varonil de Fresnillo, Zacatecas
556	CDHEZ/G/VRF/1200/2023	Fresnillo	38	M	Comisión de Derechos Humanos del Estado de Jalisco
557	CDHEZ/G/VRF/1203/2023	Fresnillo	39	M	Defensores Públicos del Distrito Judicial de Fresnillo, Zacatecas
558	CDHEZ/G/VRF/1208/2023	Fresnillo	59	M	H. Ayuntamiento de Fresnillo, Zacatecas
559	CDHEZ/G/VRRG/1211/2023	Río Grande	40	F	Defensor Público adscrito al Distrito Judicial de Río Grande
560	CDHEZ/G/VRRG/1212/2023	Río Grande	39	M	Establecimiento Penitenciario Distrital de Río Grande, Zacatecas

Fuente: Departamento de Orientación y Quejas, así como Sistema Penitenciario.
Los datos comprenden del 1 de enero al 31 de diciembre de 2023.

VII.1.2.3. Incidentes violentos en los Centros de Reinserción Social en el año 2023

INCIDENTES VIOLENTOS CERERESO VARONIL CIENEGUILLAS, ZACATECAS

Fecha	Evento	Lesionados	Fallecidos
25 de enero de 2023	Suicidio		1
26 de febrero de 2023	Riña	1	
28 de marzo de 2023	Riña	1	
19 de abril de 2023	Muerte por enfermedad		1
3 de mayo de 2023	Riña	1	
11 de junio de 2023	Riña	1	
21 de junio de 2023	Riña	1	
16 de junio de 2023	Riña	2	
25 de junio de 2023	Lesiones dolosas	1	
22 de junio de 2023	Riña	3	
7 de julio de 2023	Riña	1	
2 de agosto de 2023	Riña	1	
20 de septiembre de 2023	Riña	2	
5 de octubre de 2023	Riña	2	
17 de octubre de 2023	Riña	1	
4 de noviembre de 2023	Riña	1	
Total		19	2

Fuente: Sistema Penitenciario.
Los datos comprenden del 1 de enero al 31 de diciembre de 2023.

INCIDENTES VIOLENTOS CERERESO VARONIL FRESNILLO, ZACATECAS

Fecha	Evento	Lesionados	Fallecidos
24 de junio de 2023	Suicidio		1
20 de octubre de 2023	Riña	1	
Total		1	1

Fuente: Sistema Penitenciario.
Los datos comprenden del 1 de enero al 31 de diciembre de 2023.

INCIDENTES VIOLENTOS EN EL ESTABLECIMIENTO PENITENCIARIO DISTRITAL DE SOMBRERETE, ZACATECAS

Fecha	Evento	Lesionados	Fallecidos
2 de abril de 2023	Riña	2	0
14 de julio de 2023	Riña	1	
Total		3	0

Fuente: Sistema Penitenciario.
Los datos comprenden del 1 de enero al 31 de diciembre de 2023.

INCIDENTES VIOLENTOS EN EL ESTABLECIMIENTO PENITENCIARIO DISTRITAL DE OJOCALIENTE, ZACATECAS

Fecha	Evento	Lesionados	Fallecidos
2 de febrero de 2023	Riña	2	0
30 de mayo de 2023	Riña	1	
Total		3	0

Fuente: Sistema Penitenciario.
Los datos comprenden del 1 de enero al 31 de diciembre de 2023.

INCIDENTES VIOLENTOS EN EL ESTABLECIMIENTO PENITENCIARIO DISTRITAL DE RÍO GRANDE, ZACATECAS

Fecha	Evento	Lesionados	Fallecidos
5 de mayo de 2023	Riña	1	
Total		1	

Fuente: Sistema Penitenciario.
Los datos comprenden del 1 de enero al 31 de diciembre de 2023.

INCIDENTES VIOLENTOS EN EL ESTABLECIMIENTO PENITENCIARIO DISTRITAL DE JALPA, ZACATECAS

Fecha	Evento	Lesionados	Fallecidos
12 de septiembre de 2023	Riña	2	
Total		2	

Fuente: Sistema Penitenciario.
Los datos comprenden del 1 de enero al 31 de diciembre de 2023.

INCIDENTES VIOLENTOS EN EL ESTABLECIMIENTO PENITENCIARIO DISTRITAL DE PINOS, ZACATECAS

Fecha	Evento	Lesionados	Fallecidos
8 de septiembre de 2023	Riña	2	
Total		2	

Fuente: Sistema Penitenciario.
Los datos comprenden del 1 de enero al 31 de diciembre de 2023.

VII.1.3. Supervisión a separos preventivos realizada durante 2023

El Derecho Internacional, Nacional y Local establece una serie de obligaciones a las autoridades municipales relativas a respetar y garantizar los derechos humanos de todas las personas que se encuentran privadas de su libertad por las presuntas infracciones a la Ley de Justicia Comunitaria del Estado, al Bando de Policía y Buen Gobierno, así como demás Reglamentos Gubernativos Municipales. En esa tesitura, corresponde a los Ayuntamientos y sus integrantes Presidentes, Presidentas, Síndicos, Síndicas, Regidoras y Regidores, así como a las autoridades vinculadas a la seguridad pública respetar, promover, proteger y garantizar el derecho a la vida, la integridad física, psicológica y moral, así como la dignidad de las personas privada de su libertad por la presunta infracción a normas administrativas.

En virtud a que la custodia y atención de las personas detenidas en separos preventivos deben cumplir con los estándares internacionales y respetar sus derechos humanos. Por lo anterior, cuando una persona es privada de su libertad por parte de una autoridad municipal, ésta tiene la obligación de tratarla humanamente y con absoluto respeto a su dignidad, lo que implica que se garantice un mínimo de bienestar respecto a las condiciones de alojamiento que deben tener las celdas donde se les priva de la libertad temporalmente, es decir, debe contar con óptimas condiciones de infraestructura, equipo, servicios y personal, tales como: adecuadas condiciones físicas de las instalaciones, higiene, ventilación, iluminación natural y artificial, sanitario y lavabo, suministro de agua para saneamiento sanitario, disposición de agua para el aseo personal, planchas para dormir, puertas y ventanas adecuadas para prevenir suicidios, circuito cerrado de video grabación, alimentación, entre otras. Es decir, los lugares de detención como es el caso de los separos preventivos municipales, deben contar con el equipamiento necesario para garantizar a las personas privadas de su libertad una estancia digna y segura, aun cuando su permanencia no exceda de treinta y seis horas.

Igualmente deben contar con mecanismos y procedimientos expeditos para la puesta a disposición inmediata ante el juez comunitario para que éste lleve a cabo el procedimiento correspondiente y en su caso, imponga la sanción respectiva. Asimismo, deben contar con el personal de seguridad necesario, personal médico y con los insumos (materiales y medicamentos) indispensables para atender situaciones de urgencia y brindar la atención médica inmediata que requieran las personas que se encuentran bajo su resguardo, asimismo deben contar con el personal de seguridad y administrativo necesario (psicología, de trabajo social, jurídico y de prevención del delito) que cumplan con perfiles profesionales correspondientes, de conformidad con las disposiciones legales, mecanismos y procedimientos vigentes, para que se garantice la seguridad y respeto a los derechos humanos de las personas privadas de su libertad. Lo anterior, a efecto de garantizar que ninguna persona detenida pierda la vida al interior de los separos preventivos, sea torturado o tratada cruel e inhumanamente por los elementos policiacos o por otros servidores públicos, o que sea agredida por otros detenidos.

Lo anterior a efecto de garantizar que ninguna persona detenida, pierda la vida al interior de los separos preventivos, sea torturada o maltratada por los elementos policiacos, sea agredida por otros detenidos o por servidor público alguno.

La Comisión de Derechos Humanos del Estado de Zacatecas, con fundamento en lo dispuesto en los artículos 102, apartado B, de la Constitución Política de los Estados Unidos Mexicanos, 23 de la Constitución Política del Estado de Zacatecas y 8 fracciones XII, XIV y XVIII de la Ley de la Comisión de Derechos Humanos del Estado de Zacatecas, a efecto de supervisar el respeto a los derechos humanos en los separos preventivos, de las personas que ahí se encuentren privadas de su libertad, en el periodo a informar, llevó a cabo la supervisión a los separos preventivos en los 58 municipios del Estado de Zacatecas, conforme a la Guía Nacional de Supervisión Penitenciaria que utiliza la Comisión Nacional de los Derechos Humanos, en los aspectos que garantiza la integridad física, psicológica y moral del interno y aspectos que garantizan una estancia digna, en los aspectos aplicables. Es decir, se analizaron las condiciones de infraestructura, personal y normatividad, entre otros aspectos, como a continuación se detalla:

RESUMEN OBSERVACIONES DE LOS SEPAROS PREVENTIVOS DEL AÑO 2023

No.	Rubro Revisado	Valoración	Número	Porcentaje	Total Porcentaje
1	Capacidad para albergar mujeres	Existente	31	53.45	100
		Inexistente	27	46.55	
2	Capacidad para albergar menores de edad	Existente	9	15.52	100
		Inexistente	49	84.48	
3	Capacidad para albergar hombres	Existente	57	98.28	100
		Inexistente	1	1.72	
4	Condiciones físicas de las instalaciones	Buena	27	46.55	100
		Regular	25	43.1	
		Mala	6	10.35	
5	Higiene	Buena	27	46.55	100
		Regular	16	27.59	
		Mala	15	25.86	
6	Ventilación	Buena	48	82.76	100
		Regular	7	12.07	
		Mala	3	5.17	
7	Iluminación	Buena	41	70.69	100
		Regular	12	20.69	
		Mala	5	8.62	
8	Taza sanitaria al interior de la celda	Existente	52	89.66	100
		Inexistente	6	10.34	

No.	Rubro Revisado	Valoración	Número	Porcentaje	Total Porcentaje
9	Lavabo al interior de la celda	Existente	9	15.52	100
		Inexistente	49	84.48	
10	Privacidad en el uso del servicio sanitario	Existente	45	77.59	100
		Inexistente	13	22.41	
11	Suministro de agua para saneamiento sanitario	Existente	21	36.21	100
		Inexistente	37	63.79	
12	Planchas para dormir	Existente	49	84.48	100
		Inexistente	9	15.52	
13	Puertas adecuadas para prevenir suicidios	Existente	22	37.93	100
		Inexistente	36	62.07	
14	Ventanas adecuadas para prevenir suicidios	Existente	9	15.52	100
		Inexistente	49	84.48	
15	Circuito cerrado de videograbación	Cuenta	27	46.55	100
		No cuenta	31	53.45	
16	Alimentación	Existente	13	22.41	100
		Inexistente	45	77.59	
17	Área médica	Existente	4	6.9	100
		Inexistente	54	93.1	
18	Área psicológica	Existente	4	6.9	100
		Inexistente	54	93.1	
19	Área de trabajo social	Existente	4	6.9	100
		Inexistente	54	93.1	
20	Área de prevención del delito	Existente	10	17.24	100
		Inexistente	48	82.76	
21	Área jurídica	Existente	7	12.07	100
		Inexistente	51	87.93	
22	Área para el Juez Comunitario	Existente	37	63.79	100
		Inexistente	21	36.21	
23	Personal médico	Existente	6	10.34	100
		Inexistente	52	89.66	

No.	Rubro Revisado	Valoración	Número	Porcentaje	Total Porcentaje
24	Personal en psicología	Existente	3	5.17	100
		Inexistente	55	94.83	
25	Personal en trabajo social	Existente	4	6.9	100
		Inexistente	54	93.1	
26	Personal en prevención del delito	Existente	9	15.52	100
		Inexistente	49	84.48	
27	Personal jurídico	Existente	8	13.8	100
		Inexistente	50	86.2	
28	Bando de Policía y Buen Gobierno	Existente	48	82.76	100
		Inexistente	10	17.24	
29	Reglamento de separos preventivos	Existente	17	29.31	100
		Inexistente	41	70.69	
30	Manual y protocolos policiacos de actuación	Existente	29	50	100
		Inexistente	29	50	
31	Condiciones del Libro de Registro de Personas Detenidas	Existente	48	82.76	100
		Inexistente	10	17.24	
32	Procedimiento para remitir quejas a la Comisión de Derechos Humanos del Estado de Zacatecas	Existente	19	32.76	100
		Inexistente	39	67.24	

Fuente: Sistema Penitenciario.
Nota: Revisión realizada del 13 de febrero al 21 de noviembre de 2023.

VII.1.4. Número de policías preventivos en el Estado de Zacatecas en el año 2023

NÚMERO DE POLICÍAS PREVENTIVOS EN EL ESTADO DE ZACATECAS EN EL AÑO 2023

No.	Municipio	Número de habitantes	Policías por Municipio		
			Total	Hombres	Mujeres
1	Apozol	6,260	14	10	4
2	Apulco	4,942	0	0	0
3	Atolinga	2,277	3	3	0
4	Benito Juárez Florencia	4,493	3	3	0

No.	Municipio	Número de habitantes	Policías por Municipio		
			Total	Hombres	Mujeres
5	Calera de Víctor Rosales	45,759	37	33	4
6	Cañitas de Felipe Pescador	8,255	4	2	2
7	Chalchihuites	10,086	3	3	0
8	Concepción del Oro	12,115	21	20	1
9	Cuauhtémoc	13,466	8	6	2
10	El Plateado de Joaquín Amaro	1,579	4	4	0
11	El Salvador	2,509	4	4	0
12	Fresnillo de González Echeverría	240,532	101	83	18
13	Genaro Codina	8,168	8	6	2
14	General Enrique Estrada	6,644	9	8	1
15	General Francisco R. Murguía	20,191	18	16	2
16	General Pánfilo Natera	23,526	20	13	7
17	Guadalupe	211,740	175	108	67
18	Huanusco	4,547	6	6	0
19	Jalpa	25,296	26	18	8
20	Jerez de García Salinas	59,910	63	26	37
21	Jiménez del Teúl	4,465	1	0	1
22	Juan Aldama	19,749	19	16	3
23	Juchipila	12,251	18	14	4
24	Loreto	53,709	28	22	6
25	Luis Moya	13,184	10	10	0
26	Mazapil	17,774	18	14	4
27	Melchor Ocampo	2,736	7	7	0
28	Mezquital del Oro	2,451	7	6	1
29	Miguel Auza	23,713	19	15	4
30	Momax	2,446	8	6	2
31	Monte Escobedo	8,683	20	20	0
32	Morelos	13,207	14	11	3
33	Moyahua de Estada	4,530	10	8	2
34	Nochistlán de Mejía	27,945	64	53	11

No.	Municipio	Número de habitantes	Policías por Municipio		
			Total	Hombres	Mujeres
35	Noria de Ángeles	16,284	14	13	1
36	Ojocaliente	44,144	20	19	1
37	Pánuco	17,577	9	8	1
38	Pinos	72,241	31	26	5
39	Río Grande	64,535	30	25	5
40	Saín Alto	21,844	7	4	3
41	Santa María de la Paz	2,767	6	5	1
42	Sombrerete	63,665	60	45	15
43	Susticacán	1,365	3	3	0
44	Tabasco	16,588	7	5	2
45	Tepechitlán	8,321	12	9	3
46	Tepetongo	6,490	11	10	1
47	Teúl de González Ortega	5,356	10	7	3
48	Tlaltenango de Sánchez Román	27,302	42	31	11
49	Trancoso	20,455	18	14	4
50	Trinidad García de la Cadena	3,362	6	6	0
51	Valparaíso	32,461	24	21	3
52	Vetagrande	10,276	9	8	1
53	Villa de Cos	34,623	17	12	5
54	Villa García	19,525	20	18	2
55	Villa González Ortega	13,208	13	12	1
56	Villa Hidalgo	19,446	13	11	2
57	Villanueva	31,558	29	21	8
58	Zacatecas	149,607	212	119	93
Total		1,622,138	1,346	1,002	344

Fuente: Sistema Penitenciario.

VII.1.5. Acompañamiento de víctimas en directo de personas desaparecidas

Especial mención merece el tema de desaparición de personas en el estado, grave problemática que afecta el derecho a la vida, derecho a la integridad, derecho a la libertad y a la seguridad personal, el derecho a no ser sometido a torturas, tratos crueles, inhumanos o degradantes, y el derecho al reconocimiento de la personalidad jurídica y dignidad de las personas desaparecidas.

En el periodo del 1 de enero al 31 de diciembre del año 2023 personal de la CDHEZ dio acompañamiento a víctimas de personas desaparecidas en las denominadas "Acciones de Búsqueda", realizadas por la Fiscalía Especializada en Desaparición Forzada de Personas y Desaparición Cometida por Particulares y la Comisión Local de Búsqueda; en los municipios de: Juan Aldama, Valparaíso, Ciudad Cuauhtémoc, Villanueva, Zacatecas, Jerez, Teúl de González Ortega, Monte Escobedo, Pinos, Fresnillo, Tepetongo y Genaro Codina.

Acompañamiento a diligencias de búsqueda de personas desaparecidas en el periodo que se informa.

ACOMPAÑAMIENTO DE VÍCTIMAS EN DIRECTO DE PERSONAS DESAPARECIDAS

No.	Fecha	Lugar	Observaciones
1	24 de febrero de 2023	Mesa de Jalpa y Cerro San Bartolo, Juan Aldama, Zacatecas	Sin hallazgos
2	03 de marzo de 2023	Parque Ecoturístico El Cedral, Ciudad Cuauhtémoc, Zacatecas	Sin hallazgos
3	23 de marzo de 2023	Malpaso, Villanueva, Zacatecas	Sin hallazgos
4	24 de marzo de 2023	Chilitas y Cieneguillas, Zacatecas	Sin hallazgos
5	31 de marzo de 2023	Ermita de los Correa, Jerez, Zacatecas	Sin hallazgos
6	14 de abril de 2023	Presa Manuel Caloca, Teúl de González Ortega	Sin hallazgos
7	05 de mayo de 2023	Jornada de Identificación Forense de la Fiscalía General de Justicia del Estado de Zacatecas (FGJEZ)	Asistencia
8	24 de mayo de 2023	Comunidad San Judas, Monte Escobedo, Zacatecas	Sin hallazgos
9	25 de mayo de 2023	Comunidades, La Victoria, Nigromante y Pedregozo, Pinos Zacatecas	Sin hallazgos
10	15 de junio de 2023	Fresnillo, Zacatecas	Sin hallazgos
11	21 de junio de 2023	Tepetongo, Zacatecas	Sin hallazgos
12	22 de junio de 2023	Pinos, Zacatecas	Sin hallazgos
13	29 de junio de 2023	Genaro Codina, Zacatecas	Sin hallazgos
14	06 de octubre de 2023	Mesas de Trabajo Comisión Local de Búsqueda	Colectivos y autoridades
15	5 y 6 de octubre de 2023	Revisión de carpetas de investigación con autoridades de la Comisión Nacional de Búsquedas y víctimas indirectas	Se revisaron 5 carpetas
16	11 de octubre de 2023	Búsqueda en campo, Fresnillo, Zacatecas	Sin hallazgos

No.	Fecha	Lugar	Observaciones
17	16 de octubre de 2023	Reunión de trabajo en Secretaría General de Gobierno, representantes de colectivos y autoridades	Se dialogó sobre la Brigada Nacional de Búsqueda
18	18 de octubre de 2023	Búsqueda en Campo, Valparaíso, Zacatecas	Sin hallazgos
19	20 de octubre de 2023	Mesa de trabajo entre autoridades y colectivos	Programación de actividades de búsqueda
20	24 de octubre de 2023	Mesa de trabajo en la Dirección de Servicios Periciales	Se revisaron registros de cuerpos no identificados, con la participación de colectivos
21	25 de octubre de 2023	Mesa de trabajo en la Secretaría de Servicios de Salud	Se revisaron ingresos y egresos de pacientes, con la participación de colectivos
22	26 de octubre de 2023	Mesa de trabajo en el Centro Regional de Reinserción Social Varonil, Cieneguillas, Zacatecas	Se revisaron ingresos y egresos de personas privadas de la libertad, con la participación de colectivos
23	17 de noviembre de 2023	Búsqueda en Campo en Villa de Cos y Fresnillo, Zacatecas	Sin hallazgos
24	17 de noviembre 2023	Mesa de trabajo en la Comisión Local de Búsqueda de Personas	Con la presencia de autoridades y representantes de colectivos
25	24 de noviembre de 2023	Mesa de trabajo en la Secretaría General de Gobierno	Con la presencia de autoridades y representantes de colectivos
26	4 de diciembre de 2023	Búsqueda en el Establecimiento Penitenciario Distrital de Calera, Zacatecas	Se revisaron registros de las personas privadas de la libertad, con la participación de representantes de colectivos
27	5 de diciembre de 2023	Búsqueda en el Centro Regional de Readaptación Social de Fresnillo, Zacatecas	Se revisaron registros de las personas privadas de la libertad, con la participación de representantes de colectivos

No.	Fecha	Lugar	Observaciones
28	6 de diciembre de 2023	Búsqueda en el Centro Regional de Reinserción Social Varonil Cieneguillas, Zacatecas	Se revisaron registros de las personas privadas de la libertad, con la participación de representantes de colectivos

Fuente: Sistema Penitenciario.
La información comprende del 1 de enero al 31 de diciembre de 2023.

VII.1.6. Supervisiones a Instituciones públicas y privadas

VII.1.6.1. Supervisiones a casas institucionalizadas

En el periodo del 1 de enero al 31 de diciembre de 2023, se realizaron 26 supervisiones y monitoreos a las instancias públicas en la observancia de los derechos humanos, proponiendo recomendaciones para el mejor funcionamiento de las casas institucionalizadas, tales como: albergues, centros de rehabilitación, casa-hogar, casa de descanso y casa de asistencia; todas éstas destinadas a grupos en situación de vulnerabilidad, efectuándose las revisiones a: Centros de Rehabilitación, Casas asistenciales, Casas de día, Albergues escolares, Casas de descanso, Casa Hogar para adultos mayores, Centros de Orientación, Centros de atención a adicciones, Villa infantil, Centro de Recuperación, Casa Hogar, Centro de Salud y Hospital comunitario, como se muestra a continuación:

REVISIÓN A CASAS INSTITUCIONALIZADAS

No.	Institución	Municipio	Fecha
1	Centro de Rehabilitación “Voluntad y Acción”	Guadalupe	13 de abril de 2023
2	Centro de Rehabilitación “Agua Viva” A.C. femenil	Guadalupe	14 de abril de 2023
3	Casa Asistencial “Amor y Esperanza”	Zacatecas	14 de abril de 2023
4	Casa Asistencial “Divina Providencia”	Guadalupe	21 de abril de 2023
5	Centro de Rehabilitación “Agua Viva” A.C. Varonil	Guadalupe	27 de abril de 2023
6	Casa de Día “Casa del Abuelo”	Zacatecas	27 de abril de 2023
7	Albergue Escolar Rural No. 69	Jiménez del Teul	3 de mayo de 2023
8	Casa de Descanso “Amor por Chalchihuites”	Chalchihuites	3 de mayo de 2023
9	Casa Hogar para el Anciano	Nochistlán	15 de mayo de 2023
10	Centro de Rehabilitación “CRREAD” zona 1	Nochistlán	15 de mayo de 2023
11	Casa hogar de la Tercera Edad	Guadalupe	22 de mayo de 2023

No.	Institución	Municipio	Fecha
12	Casa Hogar “San Francisco de Colores”	Tlaltenango	10 de junio de 2023
13	Casa de Asistencia “Guadalupano”	Florencia de Benito Juárez	17 de julio de 2023
14	Casa Hogar “Felipe de Jesús”	Teul de González Ortega	17 de julio de 2023
15	Centro de Orientación “Agua Viva“	Fresnillo	27 de septiembre de 2024
16	C.R.R.E.A.D.A.C Fresnillo	Fresnillo	27 de septiembre de 2024
17	Centro de Atención de Adicciones de Zacatecas	Jerez	29 de septiembre de 2024
18	C.R.R.E.A.D Casa Matriz	Jerez	29 de septiembre de 2024
19	Casa de la Tercera Edad “Mi Esperanza”	Villa de Cos	10 de octubre de 2024
20	Villa Infantil del Sagrado Corazón de Jesús	Fresnillo	10 de octubre de 2024
21	Centro de Rehabilitación “Amor y Servicio A.C.”	Loreto	11 de octubre de 2024
22	Centro de Recuperación “Valle de Loreto	Loreto	11 de octubre de 2024
23	Casa Hogar “Santa Elena”	Rio Grande	13 de octubre de 2024
24	Centro de Salud	Rio Grande	12 de diciembre de 2024
25	Centro de Salud No. 2	Fresnillo	12 de diciembre de 2024
26	Hospital Comunitario	Ojocaliente	13 de diciembre de 2024

VII.1.6.2. Supervisiones a instituciones de atención a mujeres víctimas de violencia

La Comisión de Derechos Humanos del Estado de Zacatecas realizó 12 revisiones a instituciones de atención a mujeres víctimas de violencia, en el mes de diciembre del año de 2023, se supervisó: capacidad instalada, población, y condiciones de infraestructura, servicios, normatividad, alimentación, entre otros.

SUPERVISIÓN A INSTITUCIONES DE ATENCIÓN A MUJERES VÍCTIMAS DE VIOLENCIA

No.	Institución	Fecha de la Revisión	Municipio	Mujeres Atendidas	Apoyos que se brindan
1	Centro de Atención a Mujeres Víctimas de Violencia en Fresnillo	6 de diciembre de 2023	Fresnillo, Zacatecas	738	Trabajo Social, Psicológico y Jurídico
2	Centro de Salud Urbano de Guadalupe, Zacatecas	6 de diciembre de 2023	Guadalupe, Zacatecas	261	Atención Medica, Psicológica y Trabajo Social

No.	Institución	Fecha de la Revisión	Municipio	Mujeres Atendidas	Apoyos que se brindan
3	Centro de Justicia para las Mujeres de Fresnillo, Zacatecas	6 de diciembre de 2023	Fresnillo, Zacatecas	1,001	Atención Psicológica, Jurídica y Casa de Emergencia
4	Centro de Atención a la Violencia Intrafamiliar	7 de diciembre de 2023	Zacatecas, Zacatecas	37	Atención Psicológica, Jurídica, Albergue y Atención Médica
5	Centro de Justicia para las Mujeres de Zacatecas	7 de diciembre de 2023	Zacatecas, Zacatecas	2176	Atención Psicológica, Jurídica y Casa de Emergencia
6	Refugio para Mujeres Víctimas de Violencia sus hijas e hijos del Estado de Zacatecas	11 de diciembre de 2023	Zacatecas, Zacatecas	15	Atención Psicológica, Jurídica, Albergue y Atención Médica
7	Centro de Atención a Mujeres Víctimas de Violencia en Zacatecas	11 de diciembre de 2023	Zacatecas, Zacatecas	483	Atención Jurídica, Psicológica y Trabajo Social
8	Centro de Salud con Servicios Ampliados (CESSA) en Río Grande	12 de diciembre de 2023	Río Grande, Zacatecas	96	Atención Medica, Psicológica y Trabajo Social
9	Centro de Salud No. 2	12 de diciembre de 2023	Fresnillo, Zacatecas	113	Atención relacionada con la salud
10	Centro de Atención a la Violencia Familiar y de Género	12 de diciembre de 2023	Fresnillo, Zacatecas	255	Atención Médica, Psicológica y Trabajo Social
11	Hospital Comunitario de Ojocaliente	13 de diciembre de 2023	Ojocaliente, Zacatecas	600	Atención Medica, Psicológica y Trabajo Social
12	Hospital de la Mujer Zacatecana (CEPAVIF)	13 de diciembre de 2023	Guadalupe, Zacatecas	179	Atención Medica, Psicológica y Trabajo Social

Nota: Los totales de mujeres atendidos, son cifras proporcionadas a la Comisión de Derechos Humanos del Estado de Zacatecas al momento de la revisión.

VII.1.6.3. Supervisiones a la Estación Migratoria del Instituto Nacional de Migración

La Comisión de Derechos Humanos del Estado de Zacatecas efectuó 30 revisiones a estaciones migratorias del Instituto Nacional de Migración (INM) y los espacios habilitados como albergues en el periodo del 19 de abril de 2023 al 10 de noviembre de 2023, se supervisó: la infraestructura, normatividad y servicios; resultando 4 mil 406 personas atendidas.

SUPERVISIONES A ESTACIONES MIGRATORIAS EN EL AÑO 2023

No.	Institución	Fecha de la Supervisión	Ubicación	Actividades	Personas atendidas
1	Instituto Nacional de Migración	miércoles, 19 de abril de 2023	Secretaría de Salubridad y Asistencia #20, Colonia Parque Industrial, Guadalupe, Zacatecas.	Revisión de liberación de personas migrantes y asesoría sobre sus derechos humanos	8
2	Instituto Nacional de Migración	jueves, 20 de abril de 2023	Secretaría de Salubridad y Asistencia #20, Colonia Parque Industrial, Guadalupe, Zacatecas.	Revisión de liberación de personas migrantes y asesoría sobre sus derechos humanos	12
3	Casa del Migrante "Amor con amor sin fronteras"	jueves, 27 de abril de 2023	Av. Rayón 410, Zacatecas Centro, 98000 Centro, Zac.	Revisión de trámite de retorno asistido de menor migrante y asesoría sobre sus derechos humanos	1
4	Instituto Nacional de Migración	martes, 16 de mayo de 2023	Secretaría de Salubridad y Asistencia #20, Colonia Parque Industrial, Guadalupe, Zacatecas.	Revisión de liberación de personas migrantes y asesoría sobre sus derechos humanos	19
5	Instituto Nacional de Migración	miércoles, 17 de mayo de 2023	Secretaría de Salubridad y Asistencia #20, Colonia Parque Industrial, Guadalupe, Zacatecas.	Revisión de liberación de personas migrantes y asesoría sobre sus derechos humanos	44
6	Instituto Nacional de Migración	viernes, 19 de mayo de 2023	Secretaría de Salubridad y Asistencia #20, Colonia Parque Industrial, Guadalupe, Zacatecas.	Revisión de liberación de personas migrantes y asesoría sobre sus derechos humanos	14
7	Instituto Nacional de Migración	sábado, 20 de mayo de 2023	Secretaría de Salubridad y Asistencia #20, Colonia Parque Industrial, Guadalupe, Zacatecas.	Revisión de liberación de personas migrantes y asesoría sobre sus derechos humanos	65
8	Instituto Nacional de Migración	viernes, 26 de mayo de 2023	Secretaría de Salubridad y Asistencia #20, Colonia Parque Industrial, Guadalupe, Zacatecas.	Revisión de liberación de personas migrantes y asesoría sobre sus derechos humanos	20
9	Instituto Nacional de Migración	viernes, 30 de junio de 2023	Secretaría de Salubridad y Asistencia #20, Colonia Parque Industrial, Guadalupe, Zacatecas.	Revisión de liberación de personas migrantes y asesoría sobre sus derechos humanos	7
10	Casa del Migrante "Amor con amor sin fronteras"	martes, 04 de julio de 2023	Av. Rayón 410, Zacatecas Centro, 98000 Centro, Zac.	Revisión de personas migrantes	2
11	Casa del Migrante "Amor con amor sin fronteras"	miércoles, 05 de julio de 2023	Av. Rayón 410, Zacatecas Centro, 98000 Centro, Zac.	Revisión de personas migrantes	4

No.	Institución	Fecha de la Supervisión	Ubicación	Actividades	Personas atendidas
12	Instituto Nacional de Migración	lunes, 10 de julio de 2023	Secretaría de Salubridad y Asistencia #20, Colonia Parque Industrial, Guadalupe, Zacatecas.	Revisión de liberación de personas migrantes y asesoría sobre sus derechos humanos	22
13	Casa del Migrante "Amor con amor sin fronteras"	miércoles, 12 de julio de 2023	Av. Rayón 410, Zacatecas Centro, 98000 Centro, Zac.	Revisión y asesoría de menores no acompañados migrantes	4
14	Instituto Nacional de Migración	viernes, 21 de julio de 2023	Secretaría de Salubridad y Asistencia #20, Colonia Parque Industrial, Guadalupe, Zacatecas.	Revisión de liberación de personas migrantes y asesoría sobre sus derechos humanos	21
15	Instituto Nacional de Migración	martes, 01 de agosto de 2023	Secretaría de Salubridad y Asistencia #20, Colonia Parque Industrial, Guadalupe, Zacatecas.	Revisión de liberación de personas migrantes y asesoría sobre sus derechos humanos	34
16	Casa del Migrante "Amor con amor sin fronteras"	martes, 01 de agosto de 2023	Av. Rayón 410, Zacatecas Centro, 98000 Centro, Zac.	Revisión de estancia de familia a migrantes y asesoría sobre sus derechos	6
17	Instituto Nacional de Migración	jueves, 03 de agosto de 2023	Secretaría de Salubridad y Asistencia #20, Colonia Parque Industrial, Guadalupe, Zacatecas.	Revisión de liberación de personas migrantes y asesoría sobre sus derechos humanos	41
18	Casa del Migrante "Amor con amor sin fronteras"	miércoles, 09 de agosto de 2023	Av. Rayón 410, Zacatecas Centro, 98000 Centro, Zac.	Revisión de estancia de familia a migrantes y asesoría sobre sus derechos	5
19	Casa del Migrante "Amor con amor sin fronteras"	martes, 22 de agosto de 2023	Av. Rayón 410, Zacatecas Centro, 98000 Centro, Zac.	Revisión de proceso migratorio de menor no asistido, asesoría sobre sus derechos	1
20	Casa del Migrante "Amor con amor sin fronteras"	martes, 05 de septiembre de 2023	Av. Rayón 410, Zacatecas Centro, 98000 Centro, Zac.	Revisión de estancia de familia a migrantes y asesoría sobre sus derechos	20
21	Casa del Migrante "Amor con amor sin fronteras"	martes, 12 de septiembre de 2023	Av. Rayón 410, Zacatecas Centro, 98000 Centro, Zac.	Revisión de estancia de familia a migrantes y asesoría sobre sus derechos	6
22	Instituto Nacional de Migración	martes, 12 de septiembre de 2023	Secretaría de Salubridad y Asistencia #20, Colonia Parque Industrial, Guadalupe, Zacatecas.	Revisión de liberación de personas migrantes y asesoría sobre sus derechos humanos	27

No.	Institución	Fecha de la Supervisión	Ubicación	Actividades	Personas atendidas
23	Instituto Nacional de Migración	viernes, 29 de septiembre de 2023	Secretaría de Salubridad y Asistencia #20, Colonia Parque Industrial, Guadalupe, Zacatecas.	Revisión en Centro de Detención	
24	Instituto Nacional de Migración y Guardia Nacional	viernes, 29 de septiembre de 2023	Comunidad de Hidalgo, Ojuelos en Fresnillo Zacatecas	Revisión en vías de FERROMEX ubicadas en Fresnillo, Hidalgo, Ojuelos	2000
25	Instituto Nacional de Migración y Guardia Nacional	sábado, 30 de septiembre de 2023	Comunidad de Hidalgo, Ojuelos en Fresnillo Zacatecas	Revisión en vías de FERROMEX ubicadas en Fresnillo, Hidalgo, Ojuelos	2000
26	Personal de la Secretaría de Salud	sábado, 30 de septiembre de 2023	Carretera Fresnillo-Valparaíso Km 3.45, Centro, 99000 Fresnillo, Zac.	Revisión en Hospital General de Fresnillo	2
27	Guardia Nacional y personal de migración	lunes, 02 de octubre de 2023	Instalaciones de la Comisión de Derechos Humanos del Estado de Zacatecas	Asesoría telefónica por solicitud de auxilio de migrantes	1
28	Casa del Migrante "Amor con amor sin fronteras"	lunes, 23 de octubre de 2023	Av. Rayón 410, Zacatecas Centro, 98000 Centro, Zac.	Revisión a estancia de menores migrantes, asesoría sobre sus derechos	11
29	Casa del Abuelo del Sistema Estatal de Desarrollo Integral de la Familia (SEDIF)	lunes, 23 de octubre de 2023	Av. Begonias 406, Zona A, Felipe Ángeles, 98054 Zacatecas, Zac.	Revisión a estancia de menores migrantes, asesoría sobre sus derechos	8
30	Hospital General de Zacatecas	viernes, 10 de noviembre de 2023	Dir. Circuito Ciudad Gobierno 410, Col. Ciudad Gobierno, Zacatecas, Zac	Revisión de atención de migrante que cayó del tren para su atención y alojamiento	1
Total					4,406

1ER. INFORME DE ACTIVIDADES 2023

VIII. ESTUDIO E INVESTIGACIÓN Y DIVULGACIÓN DE LOS DERECHOS HUMANOS

11ER. INFORME DE ACTIVIDADES 2023

VIII. Estudio e Investigación y Divulgación de los Derechos Humanos

VIII.1. Investigación de personas en situación de calle

La falta de educación e investigación en derechos humanos repercute en los valores básicos de convivencia social, indispensables para construir una ciudadanía democrática y humanista, sirven para que las personas sean conscientes de promover la igualdad, la dignidad y el respeto en sus comunidades y sociedades. Por consiguiente, el desconocimiento de los derechos humanos afecta la forma de hacerlos exigibles. Así también debilitan las acciones para establecer, mantener y consolidar la paz.

Por ello la importancia de educar y de investigar en materia de derechos humanos que permita obtener información que sea capaz de responder a problemas que requieran de una respuesta específica y concreta, tal es el caso de las Personas en situación de calle, como a continuación se informa sobre la "Investigación sobre la situación socio económica de las personas en situación de calle en el Estado de Zacatecas y las causas"

La Comisión de Derechos Humanos del Estado de Zacatecas a través de su Presidenta la Dra. Maricela Dimas Reveles y su equipo de trabajo, continuaron con el proyecto de investigación de personas en situación de calle en las ciudades de Guadalupe y Zacatecas, que tiene como punto de partida el protocolo de investigación de personas en situación de calle de Zacatecas y Guadalupe, en el cual establece que el fenómeno de la población en situación de calle, no es nuevo ni exclusivo de una zona geográfica del país, en la ciudad de México, el número personas en esta situación ha crecido de manera exponencial, debido a las condiciones que dificultan el acceso a los derechos económicos, sociales y culturales, además de la violencia que viven en sus hogares y comunidades, lo que genera la expulsión de familias enteras de sus lugares de origen.

Para este estudio se consideran personas en situación de calle a toda persona o grupo familiar, sin distinción de edad, sexo u origen que habiten en la calle o espacios públicos de la Ciudad de Zacatecas y Guadalupe, en forma transitoria o permanente y/o que utilicen o no alguna red de alojamiento.

La población en esta situación constituye un grupo social diverso que incluye niñas, niños, personas jóvenes, mujeres, hombres, familias, personas adultas mayores o ancianas, y con o sin discapacidad, que por lo general comparten problemas de extrema pobreza, vínculos familiares inexistentes o quebrados, problemas de salud y/o adicciones. Además de carecer de vivienda lo que los obliga a utilizar los espacios públicos como espacio de vivienda y subsistencia de manera personal o permanente.[1] (Tiraboschi, 2011)

Las personas en situación de calle, también son llamadas:

1. Población fluctuante
2. Población marginal
3. Población excluida
4. Población sin abrigo y sin techo.

Características de las personas en situación de calle:

1. Carecen recursos para satisfacer necesidades básicas y están fuera de estructuras sociales.
2. Carecen de documentos oficiales que los identifiquen.
3. Experimentan violaciones a sus derechos humanos.
4. Están expuestos al narcomenudeo, la explotación sexual y la trata de personas.
5. Han hecho de la calle su vivienda habitual o transitoria.
6. Padecen abandono familiar y social.
7. Sufren algún grado de abandono o exclusión institucional.

A pesar de su significativo incremento en muchas partes del mundo, no existe una convención o tratado internacional específico para que los Estados se comprometan a respetar y vigilar los derechos de la

[1] Tiraboschi, F. M. (2011). Desafíos de la participación social: Alcances y límites de la construcción de la política nacional para la población en situación de calle de Brasil, tesis para obtener el grado de Master en Ciencia Política y Sociología. (FLACSO, Ed.) Buenos Aires, Argentina: Facultad Latinoamericana de Ciencias Sociales. Recuperado el 17 de mayo de 2017, de http://tesis.flacso.org/sites/default/files/tesis CP y SOC Tiraboschi Ferro Maria Carolina.pdf

población en estas condiciones, sobre todo, por su heterogeneidad y condiciones de exclusión, discriminación e invisibilidad que dificultan su atención y perpetúan sus condiciones.

En México, de acuerdo con el Censo de Población y Vivienda 2020, viven 126 millones 014 mil 024 personas, de las cuales tenemos 176 mil 469 personas en situación de calle, que representa el 0.14 por ciento de la población en el país.

De las personas que se encuentran en situación de calle en México, 3 mil 907 se encuentran en albergues o dormitorios públicos, 145 mil en locales no construidos por habitación, 21 mil 151 en refugios y 5 mil 778 se encuentran en la calle, es decir son población sin vivienda.

PERSONAS EN SITUACIÓN DE CALLE EN MÉXICO

Lugar donde habita	Total	Viviendas habitadas	Mujeres	Hombres
Albergue o dormitorio público para personas en situación de calle	3,907	N/A	1,016	2,891
Local no construido por habitación	145,633	49142	69,781	75,852
Refugio	21,151	7795	8,949	12,202
Población sin vivienda	5,778	N/A	726	5,052
Total	176,469	56,937	80,472	95,997

Fuente: Elaboración propia con datos proporcionados por el INEGI en:
Tabuladas características de los alojamientos de asistencia social 2020. Fecha de elaboración 16/03/2021
Censo población y vivienda 2020. Tabulados del cuestionario básico. Fecha de elaboración 25/01/2021
Censo población y vivienda 2020. Tabulados del cuestionario básico. Fecha de elaboración 9/12/2022

En el Estado de Zacatecas tenemos una población de 1 millón 622 mil 138, de la cual tenemos 935 personas en situación de calle que en porcentaje representa el 0.05 por ciento de la población en la entidad.

De las personas que se encuentran en situación de calle en el Estado, 2 personas se encuentran en albergues o dormitorios públicos, 826 en locales no construidos por habitación, 92 en refugios y 15 se encuentran en la calle, es decir son población sin vivienda.

PERSONAS EN SITUACIÓN DE CALLE EN ZACATECAS

Lugar donde habita	Total	Viviendas habitadas	Mujeres	Hombres
Albergue o dormitorio público para personas en situación de calle	2	N/A	2	0
Local no construido por habitación	826	301	387	439
Refugio	92	N/A	31	61
Población sin vivienda	15	0	4	11
Total	935	301	424	511

Fuente: Elaboración propia con datos proporcionados por el INEGI en:
Tabuladas características de los alojamientos de asistencia social 2020. Fecha de elaboración 16/03/2021
Censo población y vivienda 2020. Tabulados del cuestionario básico. Fecha de elaboración 25/01/2021
Censo población y vivienda 2020. Tabulados del cuestionario básico. Fecha de elaboración 9/12/2022

Dentro de esta población hay niños que provienen de zonas rurales o de los llamados cinturones de miseria de los centros urbanos, vienen de familias desintegradas, con figuras paternas-maternas ausentes, donde predominan la pobreza, el maltrato y los abusos sexuales. Hogares conflictivos donde es difícil que regresen. Las mujeres y niñas en general, son víctimas de abusos sexuales o de explotación en el interior de la familia y muchas quedan embarazadas a corta edad, o lo hacen en el contexto de calle, donde ejercer la maternidad resulta difícil y muy complejo pues las carencias que presentan pueden llevar a que el Estado le quite a su bebé o a su muerte prematura.

La calle constituye un espacio de soledad y abandono en donde el niño se va deteriorando progresivamente, pierden su autoestima y para sobrevivir tiene que dejar de ser niño. Lo prostituyen, roba, se droga, participa en la delincuencia, y va desarrollando una adicción a la calle que le lleva a otras adicciones, por lo que resulta muy difícil para él liberarse y salir de ese espacio. Sin embargo, no son sujetos pasivos ante su situación, sino que transforman y crean su espacio que también puede resultar un espacio de compañía, solidaridad y libertad entre otros niños o personas que conviven en la misma situación.

El trabajo de investigación que aborda el tema de las personas en situación de calle, ubicadas en el centro de las ciudades de Zacatecas y Guadalupe. Dado que es un fenómeno multifactorial y multideterminado, el abordaje debe de ser a través de una mirada multidimensional del fenómeno como *"expresión estructural de las desigualdades sociales que degrada al ser humano en todos los niveles económico, social, cultural y político".*

Una de las miradas más frecuentes se relaciona con la pobreza, la cual está conexa no solo con la precarización laboral, sino también con la precarización institucional, debilitamiento de las instituciones tales como las organizaciones de la sociedad civil, organizaciones sindicales y las acciones protectoras del Estado. A esto se le suman la precarización de la red de relaciones familiares, comunitarias y sociales, que muestran un deterioro de los mecanismos de integración social que definen los procesos de exclusión social. Sin embargo, en estas condiciones "Las poblaciones callejeras se constituyen como un sujeto histórico que construye una identidad cultural resultado de la exclusión social".[2]

Del enunciado anterior se desprende que hay que entender que las personas en esta situación no son pasivas, sino que: *"La cultura callejera permite que la gente tome decisiones todos los días: dónde duerme, con quién se vincula, cuál es su expectativa de vida. La cultura de calle permite desarrollarse aun en la exclusión, aunque no sea el desarrollo que esperamos en un mundo globalizado"*, explicó el director de El Caracol, con posiciones diversas que nos obligan a profundizar en la situación teórica de este fenómeno.

Por otro lado, debe superarse el enfoque asistencial de la mayoría de los programas que los tratan como objetos, o el reduccionismo de una simple aportación económica, así como la perspectiva de criminalización y represión, se deben plantear políticas públicas dirigidas a su empoderamiento e inclusión social, que favorezcan la no discriminación o marginación sino su reconocimiento como ciudadanos libres y con derechos que merecen apoyo y respeto.

El objetivo general de la investigación es analizar y explicar la situación y el significado de la experiencia de las personas que viven en situación de calle en Zacatecas y Guadalupe, los objetivos específicos son:

- Ubicar y contabilizar las personas en situación de calle
- Determinar las características de los sujetos sociales en situación de calle
- Nivel de Salud, (física y mental), Social, Cultural, Educativo y Económico (laboral), familiar y hábitos de consumo.
- Identificar el complejo desarrollo de redes y habilidades adaptativas o estrategias de supervivencia
- Documentar las condiciones de vida anterior a la situación de calle
- Documentar el significado de su experiencia, sentido de vida, libertad, capacidad de decidir.
- Analizar el enfoque contextual, Explicación y reconstrucción de su situación sociohistórica.

[2]Comité Coordinador para la Elaboración del Diagnóstico y Programa de Derechos Humanos del Distrito Federal, 2008.

- Identificar la cantidad y tipo de respuesta otorgada por parte del Estado en sus distintos niveles y la sociedad civil (ONGs, instituciones públicas e instituciones privadas).

Se informa que la Comisión de Derechos Humanos del Estado de Zacatecas aplicó 52 encuestas sobre personas en situación de calle en las ciudades de Zacatecas y Guadalupe en junio, agosto y diciembre de 2023 en los semáforos de:

1. La Condesa
2. Sauceda de la Borda – Revolución Mexicana
3. García Salinas – Arboledas
4. García Salinas – El Salero
5. Paseo de la Juventud - Reyes Heroles
6. Fernando Villalpando – Torreón
7. Morelos – González Ortega

Lo anterior, buscando identificar:

- Ubicación y registro de los sujetos en situación de calle
- Características de los sujetos sociales en situación de calle
- Desarrollo de habilidades y estrategias de supervivencia
- Trayectorias de vida
- Significado de la experiencia
- Respuesta por parte del Estado y sociedad civil en sus distintos niveles y el uso por los afectados.

Los resultados de las encuestas permitieron ubicar a las personas en situación de calle, determinar sus características sociales y económicas, su salud física y mental, sus hábitos de consumo de drogas, alcohol y tabaco; así como sus condiciones de vida anterior a la situación de calle; su significado de su experiencia, sentido de vida, libertad y capacidad de decidir.

Así como, identificar la cantidad y tipo de respuesta otorgada por parte del Estado en sus distintos niveles y la sociedad civil (ONG's, asociaciones religiosas etc.) hacia esta población vulnerable.

Las propuestas las efectuaremos a través de estrategias y acciones, para contribuir con la disminución de las personas en situación de calle.

Asimismo, es necesario el involucramiento de varios actores para poder ayudar a una persona en situación de calle, integrarla primero socialmente para poder hacerlo después laboralmente.

Las personas en situación de calle, cuando pasan la etapa de rehabilitación y ayuda que le otorgan las instituciones públicas, privadas y sociales, como lo es el apoyo psicológico y la reinserción laboral, si no se reinsertan laboralmente o tienen una actividad productiva para ganarse la vida, pueden volver a la misma situación de donde partieron en una primera instancia. Por ello el apoyo interinstitucional que debe otorgárseles y las redes de apoyo hacia esta población, para que encuentren lugares de acogida y lograr una reinserción laboral. Siempre tratando con dignidad a las personas en situación de calle, tomando en cuenta su Estado mental, psicológico y físico, antes de implementar cualquier tipo de estrategia de reinserción laboral.

RESULTADOS DE LA INVESTIGACIÓN A PERSONAS EN SITUACIÓN DE CALLE EN GUADALUPE Y ZACATECAS

50%	Mujeres
48.07%	Hombres
1.92%	No se identificó sexo
34.61%	Casadas
38.46%	Solteras
11.53%	Unión libre
3.84%	Viudas

9.61%	Divorciadas
1.92%	Separadas
32.72%	Primaria
48.07%	Secundaria
9.61%	Preparatoria
3.84%	Superior
5.76%	No tienen estudios
61.53%	Originarias del Estado de Zacatecas
38.47%	Provienen de otros Estados de la república
15.38%	Sólo acta de nacimiento
61.53%	Solamente cuentan con INE
5.76%	No cuentan con documento oficial
65.39%	Católicas
5.77%	Cristianas
23.08%	Ateas
5.76%	No creen en ninguna religión
78.84%	Viven en casa
9.61%	Viven en casa-camión
7.69%	Viven en un cuarto
1.93%	Viven en la calle
1.93%	Viven en una vecindad
42.30%	Viven en buenas condiciones
5.76%	Viven en malas condiciones
48.07%	Viven en condiciones regulares
3.85%	Viven con amigos
17.30%	Viven con sus padres
7.70%	Viven con sus hijos
25%	Viven sola o solo
46.15%	Viven con Pareja
46.15%	Tiene hijos
53.85%	No tiene hijos
34.61%	La familia las ayuda en un problema

38.47%	La pareja las ayuda en un problema
26.92%	Nadie las ayuda en un problema
57.69%	Llegaron a vivir en situación de calle por pobreza
23.07%	Llegaron a vivir en situación de calle por falta de trabajo
13.46%	No respondieron por que llegaron a vivir en situación de calle
36.85%	Tienen trabajo
63.15%	No tienen trabajo
23.93%	Hace menos de un año que tuvo su último trabajo
11.53%	Hace más de un año que tuvo su último trabajo
34.61%	Hace más de 5 años que tuvo su último trabajo
26.93%	Nunca han trabajado
23.07%	Han recibido algún apoyo
76.92%	No han recibido algún apoyo
17.30%	Ingreso semanal 1 mil pesos
46.16%	Ingreso semanal 1 mil 500 pesos
7.70%	Ingreso semanal menos de 1 mil pesos
28.84%	No respondieron si tenían ingreso semanal promedio
65.38%	Compran su alimentación
34.22%	Trabajando consiguen su alimentación
65.38%	Hacen 3 comidas diarias
30.77%	Hacen 2 comidas diarias
3.85%	Hacen 1 comida diaria
76.92%	Compran ropa y calzado
23.08%	Regalan ropa y calzado
69.23%	Realizan el aseo personal en casa
19.24%	Realizan el aseo personal en regaderas públicas
11.53%	Realizan el aseo personal en otros lugares
63.46%	Efectúan sus necesidades fisiológicas en su casa
30.77%	Efectúan sus necesidades fisiológicas en baños públicos
5.77%	Efectúan sus necesidades fisiológicas en otros lugares
19.23%	Tienen carpa en su hogar
90.38%	Tienen colchón en su hogar

34.61%	Cuentan con mascotas
34.62%	Cuando se enferma acude al Centro de Salud
3.84%	Cuando se enferma acude a la Cruz Roja
48.08%	Cuando se enferma acude a Farmacias similares
13.46%	Cuando se enferma acude a otras instituciones de salud
32.69%	Consumen droga según lo manifiestan los entrevistados
23.07%	Consumen alcohol según lo manifiestan los entrevistados
11.53%	Consumen tabaco según lo manifiestan los entrevistados
19.23%	Consumen diario droga, alcohol o tabaco según lo manifiestan los entrevistados
13.46%	Consumen una vez a la semana droga, alcohol o tabaco según lo manifiestan los entrevistados
0%	Ninguna ha estado en clínica de rehabilitación
88.46%	Tiene contacto con algún familiar
61.53%	Habla frecuentemente con sus familiares
65.38%	Cuenta con amigos
55.76%	Reciben apoyo de su familia
36.53%	Se relaciona con otras personas en situación de calle
0%	Pertenecen a algún grupo
32.69%	Han sido perseguidas por alguien
59.61%	Consideran que la calle es peligrosa
50%	Consideran que la calle es peligrosa por la delincuencia
25%	Consideran que se sienten nerviosas o nerviosos algunas veces
25%	Consideran que se sienten tristes algunas veces
28.84%	Consideran que se sienten preocupadas algunas veces
34.61%	Visualizan tener un trabajo a futuro
5.76%	Visualizan retomar sus estudios
15.38%	Visualizan salir de la calle
36.53%	Visualizan tener una casa
5.76%	Muestran problemas de salud o discapacidad evidentes
55.76%	Han pensado en realizar algo para salir de la situación en que viven
40.38%	Participarían en algún programa

Fuente: Encuestas efectuadas a personas en situación de calle en el mes julio, agosto y diciembre año de 2023 en la zona conurbada de Guadalupe y Zacatecas.

VIII.2. Revista de derechos humanos

Con fundamento en la fracción X del artículo 52, fracción X del artículo 53 y fracción XIV del artículo 87 del Reglamento Interno del Organismo Defensor de los Derechos Humanos, donde se señala que se coordinará y editará la Revista de la Comisión de Derechos Humanos del Estado de Zacatecas (CDHEZ), en cumplimiento a ello, en el periodo a informar el Organismo Defensor de los Derechos Humanos creó la revista "Nuestros derechos Gaceta de la CDHEZ" la cual está especializada en derechos humanos; a través de sus 2 ediciones se difundieron artículos que permitieron el análisis, la reflexión y propuestas respecto de los derechos fundamentales; así también, se plasmaron testimonios de usuarios de la CDHEZ, estadísticas del trabajo institucional y difusión de actividades.

Del 1 de enero al 31 de diciembre de 2023 se publicaron dos números de la Revista "Nuestros derechos Gaceta de la CDHEZ", la primera edición se enfocó a la educación y la segunda edición a la discapacidad.

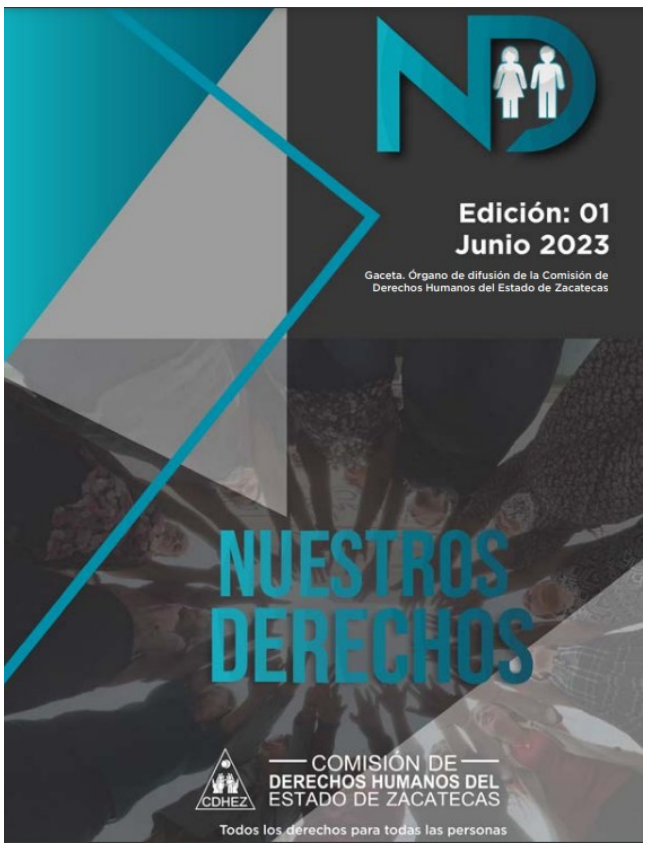

VIII.3. Maestría en derechos humanos

La educación en derechos humanos puede definirse como el conjunto de actividades de educación, formación y difusión de información orientadas a crear una cultura universal de derechos humanos. Una educación en derechos humanos eficaz no solo proporciona conocimientos sobre los derechos humanos y los mecanismos para protegerlos, sino que, además, desarrolla las competencias y aptitudes necesarias para promover, defender y aplicar los derechos humanos en la vida cotidiana. De ese modo, la educación en derechos humanos suscita comportamientos y prácticas que promueven los derechos humanos para todos los miembros de la sociedad.[3] Por ello, la necesidad de que la educación en derechos humanos se imparta en el ámbito formal, a través de la creación de un programa de maestría en derechos humanos, para abordar e incidir en la solución de problemáticas como es la vulneración de los derechos humanos, para buscar el pleno ejercicio de los derechos humanos, sociedades más justas y equitativas, es por ello que se efectuó en conjunto con los miembros de la Unidad Académica de Docencia Superior; un estudio de pertinencia, tanto académico como social para la creación de la Maestría en Educación en Derechos Humanos en la Unidad Académica de Docencia Superior en la Universidad Autónoma de Zacatecas, este estudio se fundamenta en un análisis de la oferta educativa de posgrados en México, así como en datos recopilados por medio de un sondeos aplicados a posibles aspirantes y empleadores, quienes proporcionaron valiosas percepciones sobre la viabilidad y relevancia de un programa de este tipo en la región.

Se espera que los resultados ofrecidos sirvan como base para tomar decisiones sobre la creación y posible apertura de este posgrado en vista del potencial que presenta para contribuir a la formación de profesionales en materia de derechos humanos y para abordar problemas sociales desde el ámbito de la investigación educativa.

[3]Programa Mundial para la Educación en Derechos Humanos, Naciones Unidas derechos humanos Oficina del Alto Comisionado, p.2 encontrado en: : https://www.ohchr.org/sites/default/files/Documents/Publications/ThirdPhaseWPHREducation_SP.pdf el 16 de enero de 2024.

1ER. INFORME DE ACTIVIDADES 2023

IX. FORTALECIMIENTO INSTITUCIONAL

11ER. INFORME DE ACTIVIDADES 2023

IX. Fortalecimiento Institucional

IX.1. Capacidad Institucional

De conformidad con lo dispuesto por la Constitución Política del Estado Libre y Soberano de Zacatecas y la Ley, la Comisión de Derechos Humanos del Estado de Zacatecas, tiene por objeto la protección, respeto, defensa, observancia, promoción, estudio y divulgación de los derechos humanos previstos por el orden jurídico mexicano. Por consiguiente, para cumplir con dicho objeto requiere de una serie de planes, programas, estrategias y acciones debidamente planeadas y presupuestadas.

En virtud a lo anterior, desde el inicio de la gestión de la Dra. Maricela Dimas Reveles, Presidenta del Organismo, estableció como guía y herramienta de gestión el Plan de Desarrollo Institucional de la Comisión de Derechos Humanos del Estado de Zacatecas para el periodo 2023-2025, del cual se desprenden los Programas Presupuestarios con Perspectiva de Género, los cuales están alineados al Plan Nacional de Desarrollo 2019-2024, asimismo están alineados al Plan Estatal de Desarrollo 2022-2027, particularmente al Eje Transversal: Derechos Humanos Estrategias: TDH4. Institucionalizar el enfoque de derechos humanos desde la planeación hasta la evaluación de la política pública, robusteciendo los principios de universalidad, interdependencia, indivisibilidad y progresividad, para garantizar la inclusión y la no discriminación. TDH7. Fortalecer las políticas y programas de atención a las víctimas del delito y de violaciones de derechos humanos, que garanticen el derecho a la justicia, a la verdad, a la protección y reparación del daño. TDH 8. Promover la formación de la cultura de los derechos humanos en los planteles educativos y las instituciones públicas, así como la inserción profesional de adolescentes, mujeres, personas con discapacidad, personas con diversidad sexual y personas adultas mayores. TDH10. Implementar acciones para la protección, respeto, promoción y garantía de los derechos humanos de todas las personas que transitan temporalmente por el territorio zacatecano.

Los Programas Presupuestarios con Perspectiva de Género del año 2023 de la Comisión de Derechos Humanos del Estado de Zacatecas, fueron presentados y aprobados por las Señoras y Señores Consejeros en la sesión del día 4 de enero de 2023, mismos que se conforman por programas, fin, propósito, componente, acciones y unidades administrativas involucradas, como a continuación se detalla.

I. Garantía, ampliación y defensa de los derechos humanos

II. Cultura de la paz, legalidad y derechos humanos, capacitación y convivencia armónica, garantía para el respeto de los derechos humanos

III. Observancia de los Derechos Humanos

IV. Estudio e Investigación y divulgación de los derechos humanos

V. Fortalecimiento Institucional

PROGRAMAS PRESUPUESTARIOS 2023 CON PERSPECTIVA DE GÉNERO

Programa	Fin	Propósito	Componentes	Unidades Administrativas Involucradas	Total de acciones por Programa
Garantía, ampliación y defensa de los derechos humanos	Promover, respetar, proteger y coadyuvar a garantizar el pleno ejercicio de los derechos humanos, mediante una política transversal con principios de universalidad, interdependencia, indivisibilidad y progresividad, que garantice acciones para prevenir, investigar, sancionar y reparar las violaciones a los derechos humanos	Adecuada tramitación y resolución de expedientes de queja	Calidad en la atención al público que acude a la CDHEZ para interponer una queja, solicitar una asesoría o gestión, así como resolver expedientes de presuntas violaciones de derechos humanos con legalidad, objetividad y eficiencia.	Coordinación de Visitadurías, Visitadurías Generales, Regionales e Itinerante, Departamento de Orientación y Quejas, así como Departamento de Seguimiento de Resoluciones y las áreas que la Presidencia designe.	29
Cultura de la paz, legalidad y derechos humanos, capacitación y convivencia armónica, garantía para el respeto de los derechos humanos	Promover, respetar, proteger y coadyuvar a garantizar el pleno ejercicio de los derechos humanos, mediante una política transversal con principios de universalidad, interdependencia, indivisibilidad y progresividad, que garantice acciones para prevenir, investigar, sancionar y reparar las violaciones a los derechos humanos	Construcción de una cultura de respeto a los derechos humanos	Recursos humanos y materiales suficientes para la promoción y difusión de los derechos humanos.	Presidencia, Secretaría Ejecutiva, Comunicación Social, Área de Capacitación y las áreas que la Presidencia designe.	30
Observancia de los Derechos Humanos	Promover, respetar, proteger y coadyuvar a garantizar el pleno ejercicio de los derechos humanos, mediante una política transversal con principios de universalidad, interdependencia, indivisibilidad y progresividad, que garantice acciones para prevenir, investigar, sancionar y reparar las violaciones a los derechos humanos	Observancia de los derechos humanos en las instituciones públicas.	Adecuada supervisión y monitoreo de la observancia de los derechos humanos en las instancias públicas, así como seguimiento a los Programas Públicos que inciden en la defensa, promoción y difusión de los derechos humanos; y proponer recomendaciones para el mejor funcionamiento de las políticas y programas públicos.	Sistema Penitenciario, Visitadurías, Área de Monitoreo de Políticas Públicas de DDHH y las áreas que la Presidencia designe.	22

Programa	Fin	Propósito	Componentes	Unidades Administrativas Involucradas	Total de acciones por Programa
Estudio e Investigación y divulgación de los derechos humanos	Promover, respetar, proteger y coadyuvar a garantizar el pleno ejercicio de los derechos humanos, mediante una política transversal con principios de universalidad, interdependencia, indivisibilidad y progresividad, que garantice acciones para prevenir, investigar, sancionar y reparar las violaciones a los derechos humanos	La realización de estudios e investigaciones que generen metodologías, diagnósticos, programas, planes y estrategias, en materia de derechos humanos.	Recursos humanos y materiales suficientes para el estudio, investigación y divulgación de los derechos humanos.	Área de Investigación, Monitoreo de Políticas Públicas, Capacitación y Biblioteca; así como las áreas que la Presidencia designe.	6
Fortalecimiento Institucional	Promover, respetar, proteger y coadyuvar a garantizar el pleno ejercicio de los derechos humanos, mediante una política transversal con principios de universalidad, interdependencia, indivisibilidad y progresividad, que garantice acciones para prevenir, investigar, sancionar y reparar las violaciones a los derechos humanos	Desarrollo Institucional que contribuya a que la CDHEZ cumpla con la misión, visión y objetivos institucionales.	Normatividad fortalecida, procesos administrativos de calidad y organización institucional óptima para el cumplimiento de los objetivos.	Presidencia, Secretaría Ejecutiva y Áreas administrativas.	87
Total de Acciones para el Ejercicio 2023					174

Referente a la actuación institucional, en el periodo a informar se integraron a un total de 4 mil 796 expedientes de los cuales, 2 mil 542 fueron asesorías, 840 quejas y 1 mil 414 gestiones del periodo, así también se capacitó y benefició con actividades de difusión a 29 mil 934 personas en los municipios del estado.

En este ejercicio, se profesionalizó al personal de la Comisión de Derechos Humanos del Estado de Zacatecas (CDHEZ), a efecto de que éste actúe y preste sus servicios conforme a los principios de buena fe, gratuidad, concentración, rapidez, lealtad, honestidad, legalidad, objetividad, imparcialidad, eficiencia, eficacia, transparencia y profesionalismo, por lo tanto, se llevó a cabo un intenso programa de capacitación en el cual el personal de la CDHEZ recibió 124 capacitaciones en los siguientes temas que se abordan en la siguiente tabla.

No.	Capacitación	Asistentes	Instancia Convocante	Fecha
1	Prevención del cáncer de mama	Personal de la Comisión de Derechos Humanos del Estado de Zacatecas	Comisión de Derechos Humanos del Estado de Zacatecas	12 de enero de 2023

No.	Capacitación	Asistentes	Instancia Convocante	Fecha
2	Panel "Derechos Digitales y Ciberseguridad"	Transparencia	Instituto Zacatecano de Transparencia, Acceso a la Información y Protección de Datos Personales, en el marco del Día Internacional de la Protección de Datos Personales	26 de enero de 2023
3	El Papel de los Organismos Defensores de Derechos Humanos y su Autonomía Financiera	Personal de la Comisión de Derechos Humanos del Estado de Zacatecas	Comisión de Derechos Humanos del Estado de Zacatecas	27 de enero de 2023
4	La Promoción, Difusión y Protección de los Derechos Humanos en la Nueva Ley Orgánica del Poder Judicial del Estado de Zacatecas	Personal de la Comisión de Derechos Humanos del Estado de Zacatecas	Comisión de Derechos Humanos del Estado de Zacatecas	27 de enero de 2023
5	Artículo 3.1 de la Convención sobre los Derechos del Niño y su Aplicación en los Procesos Civiles y Familiares en Zacatecas	Personal de la Comisión de Derechos Humanos del Estado de Zacatecas	Comisión de Derechos Humanos del Estado de Zacatecas	28 de enero de 2023
6	ABC de los Derechos Humanos	Unidad de Atención a Víctimas	Comisión de Derechos Humanos del Estado de Zacatecas	7 de febrero de 2023
7	Taller de Reparación de libros y encuadernación	Archivo de trámite, Archivo de concentración y Archivo Histórico	Archivo Histórico del Estado	8 de febrero de 2023
8	Prevención de las adicciones	Unidad de Atención a Víctimas	Secretaría de Salud del Estado de Zacatecas	18 de febrero de 2023
9	CFDI 4.0 y llenado de Estados Financieros declaración anual PM	Recursos Humanos	Colegio de contadores Púbicos de Zacatecas A.C.	21 de febrero de 2023
10	Resolución Miscelánea Fiscal 2023	Departamento de Recursos Humanos	Colegio de contadores Púbicos de Zacatecas A.C.	21 de febrero de 2023
11	Solicitud de Transferencia de Sistemas de descanso del periodo prenatal al postnatal	Recursos Humanos	Colegio de contadores Púbicos de Zacatecas A.C.	1 de marzo de 2023
12	El acto administrativo	Órgano Interno de Control	Décimo Octavo Tribunal Colegiado en Materia Administrativa	3 de marzo de 2023

No.	Capacitación	Asistentes	Instancia Convocante	Fecha
13	Perspectiva de Género en la impartición de la justicia	Órgano Interno de Control	Investigadora Especializada en Estudios de Género	6 de marzo de 2023
14	Acoso sexual y violencia de género	Coordinación Técnica y de Planeación; así como la Coordinación de Asuntos Jurídicos	Universidad Autónoma de Zacatecas (UAZ)	8 de marzo de 2023
15	Protocolo para juzgar con perspectiva de género	Visitaduría generales y regionales	Poder Judicial de Zacatecas	21 de marzo de 2023
16	2do. Encuentro Nuestros Acervos: Archivos, Bibliotecas, Hemeroteca	Archivo General de la Universidad Autónoma de Zacatecas (UAZ)	Universidad Autónoma de Zacatecas (UAZ)	27 de marzo de 2023
17	Protocolo para Juzgar casos de Tortura y Malos Tratos	Visitadurías Generales y Regionales	Poder Judicial de Zacatecas	28 de marzo de 2023
18	Archivos, Bibliotecas y Hemeroteca	Coordinación de Archivos	Archivo General de la Universidad Autónoma de Zacatecas	27, 28 y 29 de marzo 2023
19	Leer es chido	Segunda Visitaduría	Comisión de Derechos Humanos del Estado de Zacatecas	31 de marzo de 2023
20	Protocolo para juzgar con perspectiva de infancia y adolescencia	Visitadurías Generales y regionales	Poder Judicial de Zacatecas	4 de abril de 2023
21	Auditoría Gubernamental de acuerdo a los manuales internos y guías del poder ejecutivo	Recursos Humanos	Colegio de contadores Púbicos de Zacatecas A.C.	20 de abril de 2023
22	Taller "Programa anual de verificación de obligaciones de transparencia: Dimensión de portales de obligaciones de transparencia"	Transparencia	Instituto Zacatecano de Transparencia, Acceso a la Información y Protección de Datos Personales (IZAI)	20 de abril de 2023
23	Auditoría Gubernamental de acuerdo a los manuales internos y guías	Órgano Interno de Control	Centro de Investigación y Docencia Económica (CIDE)	20 de abril de 2023
24	Desplazamiento Forzado de Personas	Visitaduría para la atención de asuntos de personas con discapacidad	Comisión Mexicana de Ayuda a Refugiados (COMAR)	24 de abril de 2023
25	Aplicación de Protocolo para Juzgar Casos que Involucren Personas Migrantes y Sujetas de Protección Internacional	Visitadurías Generales y Regionales	Comisión Mexicana de Ayuda a Refugiados en Monterrey, Nuevo León y Poder Judicial de Zacatecas	25 de abril de 2023

No.	Capacitación	Asistentes	Instancia Convocante	Fecha
26	Sistema declara.cdhez.org	Órgano Interno de Control	Gobierno del Estado de Zacatecas	28 de abril de 2023
27	Modalidad 40, Ley SS	Recursos Humanos	Colegio de contadores Púbicos de Zacatecas A.C.	28 de abril de 2023
28	Taller de Lectura	Visitaduría para la atención de asuntos de personas con discapacidad	Coordinación Estatal de Bibliotecas	28 de abril de 2023
29	Protocolo para juzgar con perspectiva intercultural, personas, pueblos y comunidades indígenas	Visitadurías Generales y regionales	Suprema Corte de Justicia de la Nación (SCJN)	1 de mayo de 2023
30	Nociones mínimas de argumentación jurídica,	Sexta Visitaduría General	Suprema Corte de Justicia de la Nación (SCJN)	4 de mayo de 2023
31	La garantía jurisdiccional de los derechos: los mecanismos a cargo de la SCJN I (amparo),	Sexta Visitaduría General	Suprema Corte de Justicia de la Nación (SCJN)	8 de mayo de 2034
32	Test de Proporcionalidad	Sexta Visitaduría General	Suprema Corte de Justicia de la Nación (SCJN)	9 de mayo de 2023
33	Protocolo para juzgar casos que involucren derechos de las personas con discapacidad	Visitadurías Generales y Regionales	Poder Judicial del Estado	10 de mayo de 2023
34	Obligaciones fiscales gubernamentales para 2023 a considerar en los registros financieros	Coordinación Administrativa y sus departamentos	Consejo de Armonización Contable del Estado de Zacatecas	11 de mayo de 2023
35	Capacitación "Lanzamiento del buscador de género en la Plataforma Nacional de Transparencia "	Transparencia	Instituto Nacional de Transparencia, Acceso a la Información y Protección de Datos Personales (INAI), el Instituto Zacatecano de Transparencia, Acceso a la Información y Protección de Datos Personales (IZAI) y la Secretaría de la Función Pública. (Modalidad Virtual)	11 de mayo de 2023

No.	Capacitación	Asistentes	Instancia Convocante	Fecha
36	Reforma judicial 2021 y su impacto en el juicio de amparo	Sexta Visitaduría General	Suprema Corte de Justicia de la Nación (SCJN)	11 de mayo de 2023
37	Los derechos humanos en México	Sexta Visitaduría General	Poder Judicial del Estado	12 de mayo de 2023
38	Los derechos humanos en México y sus garantías (apuntes introductorios)	Sexta Visitaduría General	Suprema Corte de Justicia de la Nación (SCJN)	13 de mayo de 2028
39	Protocolo para juzgar con perspectiva de orientación sexual, identidad, expresión de género y características sexuales	Visitadurías Generales y Regionales	Poder Judicial del Estado	13 de mayo de 2025
40	Diplomado en Derechos Humanos, aproximaciones para su defensa	Tercera y Sexta Visitaduría General	Suprema Corte de Justicia de la Nación (SCJN)	13 de mayo de 2033
41	Control constitucional y de convencionalidad en el sistema jurídico mexicano	Sexta Visitaduría General	Suprema Corte de Justicia de la Nación (SCJN)	15 de mayo de 2029
42	Protocolo para juzgar con perspectiva intercultural, personas, pueblos y comunidades afrodescendientes y afroamericanas	Visitadurías Generales y Regionales	Poder Judicial del Estado	16 de mayo de 2026
43	Auditorias del Sistema de Control, Administración y Fiscalización (SICAF) 2022	Recursos Humanos	Secretaría de la Función Pública	23 de mayo de 2023
44	Taller "Elaboración de Avisos de Privacidad"	Transparencia	Instituto Zacatecano de Transparencia, Acceso a la Información y Protección de Datos Personales (IZAI)	23 de mayo de 2023
45	Protocolo de actuación en casos relacionados con proyectos de desarrollo e infraestructura	Visitadurías Generales y Regionales	Poder Judicial de Zacatecas	24 de mayo de 2023

No.	Capacitación	Asistentes	Instancia Convocante	Fecha
46	Taller "Jornada de sensibilización en materia de transparencia proactiva"	Transparencia	Instituto Nacional de Transparencia, Acceso a la Información y Protección de Datos Personales (INAI) y el Instituto Zacatecano de Transparencia, Acceso a la Información y Protección de Datos Personales (IZAI)	24 de mayo de 2023
47	La gestión efectiva del control interno en los entes públicos en épocas de contingencia	Coordinación Administrativa y sus departamentos	Consejo de Armonización Contable del Estado de Zacatecas	25 de mayo de 2023
48	Responsabilidad Patrimonial del Estado y Buena Administración	Órgano Interno de Control	Centro de Investigación y Docencia Económicas	26 de mayo de 2023
49	Conferencia Responsabilidad Patrimonial del Estado y Buena Administración	Órgano Interno de Control	Comité de Participación Ciudadanía del Sistema Estatal Anticorrupción	26 de mayo de 2023
50	Mecanismo Nacional de Prevención de tortura, tratos crueles e inhumanos o degradantes	Primera Visitaduría	Comisión Nacional de los Humanos del Estado de Zacatecas	4 de junio de 2023
51	4to. Foro de Resoluciones Relevantes de la Comisión Jurídica	Transparencia	Comisión Jurídica, de Criterios y Resoluciones del Sistema Nacional de Transparencia	7 de junio de 2023
52	Tratamiento presupuestario y contable de las ADEFAS y otras transacciones	Coordinación Administrativa y sus departamentos	Consejo de Armonización Contable del Estado de Zacatecas	8 de junio de 2023
53	Capacitación sobre lineamientos para organización y conservación de archivos de la CDHEZ	Oficialía de Partes	Comisión de Derechos Humanos del Estado de Zacatecas	13 de junio de 2023
54	Curso Aspectos Prácticos del SBC	Recursos Humanos	Colegio de Contadores	15 de junio de 2023
55	Capacitación “Taller de clasificación de información, declaración de inexistencia y uso de Test-Data”,	Transparencia	Instituto Zacatecano de Transparencia, Acceso a la Información y Protección de Datos Personales (IZAI)	16 de junio de 2023

No.	Capacitación	Asistentes	Instancia Convocante	Fecha
56	Ciclo de conferencias (9) sobre Archivos, Conservación y Difusión	Coordinación de Archivos	Coordinación de Archivos y el Archivo Histórico de la Presidencia Municipal de Guadalupe	20 de junio de 2023
57	La gestión del gasto federalizado	Coordinación Administrativa y sus departamentos	Consejo de Armonización Contable del Estado de Zacatecas	22 de Junio de 2023
58	Curso sobre desplazamiento forzado interno	Tercera Visitaduría General	Gobernación y Comisión Mexicana de Ayuda a Refugiados (COMAR)	27 de junio de 2023
59	Taller de capacitación, documentación e investigación de tortura y tratos crueles inhumanos o degradantes como aplicación de los Principios del Protocolo de Estambul	Visitadurías Generales y Regionales	Comisión Nacional de los Derechos Humanos y Mecanismo Nacional de Prevención de la Tortura	28 de junio de 2023
60	Curso Prevención de la Tortura y otros tratos o penas crueles inhumanas o degradantes	Visitadurías Generales y Regionales	Comisión Nacional de los Derechos Humanos y Mecanismo Nacional de Prevención de la Tortura	28 de junio de 2023
61	III Encuentro Nacional de Archivos Legislativos	Archivo General de la Nación y el H. Congreso del Estado de Zacatecas	Archivo General de la Nación y el H. Congreso del Estado de Zacatecas	28 de junio de 2023
62	Café literario Viaje al Centro de la Tierra	Coordinación Técnica y de Planeación; así como Coordinación de educación y capacitación en derechos humanos	Comisión de Derechos Humanos del Estado de Zacatecas	30 de junio de 2023
63	Conversatorio Discapacidad y familia desde la vivencia de los padres	Coordinación Técnica y de Planeación; así como la Unidad de Monitoreo de Políticas Públicas	Instituto de Inclusión de las Personas con Discapacidad	5 de julio de 2023
64	Impacto de la jurisprudencia interamericana en el orden jurídico nacional	Tercera Visitaduría General y Visitaduría Regional de Río Grande	Poder Judicial de Zacatecas	5 de julio de 2023
65	Diseño de Programas presupuestarios y su vinculación con la contabilidad gubernamental	Coordinación Administrativa y sus departamentos	Consejo de Armonización Contable del Estado de Zacatecas	6 de julio de 2023

No.	Capacitación	Asistentes	Instancia Convocante	Fecha
66	La garantía jurisdiccional de los derechos: los mecanismos a cargo de la SCJN II (Controversias y acciones de inconstitucionalidad)	Sexta Visitaduría General	Suprema Corte de Justicia de la Nación (SCJN)	11 de julio de 2023
67	La garantía no jurisdiccional de los derechos: instituciones especializadas	Sexta Visitaduría General	Suprema Corte de Justicia de la Nación (SCJN)	12 de julio de 2023
68	Sistema Estatal Anticorrupción, experiencia Zacatecas	Órgano Interno de Control	Tribunal de Justicia Administrativa del Estado de México	12 de julio de 2023
69	*Curso "Todo lo que el Servidor Público debe saber de PLD"	Recursos Humanos	Convoca: Colegio de Contadores Públicos de Zacatecas	12 de julio de 2023
70	El juicio de amparo a la luz del artículo 25 de la Convención Americana de los Derechos Humanos	Sexta Visitaduría General	Suprema Corte de Justicia de la Nación (SCJN)	13 de julio de 2023
71	La investigación y el procedimiento de responsabilidades administrativas	Órgano Interno de Control	Comité de Participación Ciudadanía del Sistema Estatal Anticorrupción	13 de julio de 2023
72	Litigio estratégico, derechos humanos y amparo	Sexta Visitaduría General	Suprema Corte de Justicia de la Nación (SCJN)	14 de julio de 2023
73	Capacitación “Taller de clasificación de información, declaración de inexistencia y uso de Test-Data”	Transparencia	Instituto Zacatecano de Transparencia, Acceso a la Información y Protección de Datos Personales (IZAI)	14 de julio de 2023
74	Finanzas públicas del Gobierno de México y Tamaulipas	Recursos Humanos	Instituto Mexicano de Contadores Públicos del Noreste	20 de julio de 2023
75	Conferencia Retos y desafíos de la profesión contable	Recursos Humanos	Instituto Mexicano de Contadores Públicos del Noreste	20 de julio de 2023
76	Conferencia "Pautas Preventivas para el Burnout"	Recursos Humanos	Instituto Mexicano de Contadores Públicos del Noreste	21 de julio de 2023
77	Como evitar las observaciones de la Auditoría Superior de la Federación en la aplicación de los recursos federales	Coordinación Administrativa y sus departamentos	Consejo de Armonización Contable del Estado de Zacatecas	3 de agosto de 2023

No.	Capacitación	Asistentes	Instancia Convocante	Fecha
78	Teoría del conflicto, introducción a los medios alternativos de solución de controversias, la negociación y la mediación	Tercera Visitaduría	Comisión de Derechos Humanos del Estado de Michoacán	8 de agosto de 2023
79	Contabilidad de fideicomisos sin estructura orgánica y contratos análogos, incluyendo mandatos	Coordinación Administrativa y sus departamentos	Consejo de Armonización Contable del Estado de Zacatecas	17 de agosto de 2023
80	Foro Regional de Relaciones Humanas	Recursos Humanos	Asociación de Ejecutivos de Relaciones Industriales AC (AEIRIBAC)	25 de agosto de 2023
81	Sistema de Consulta de la Estadística en las elecciones y del estudio muestral de participación ciudadana 2021	Coordinación Técnica y de Planeación	Instituto Nacional Electoral	25 de agosto de 2023
82	Protocolo para la atención de denuncias sobre faltas administrativas y hechos de corrupción y la Plataforma Digital Nacional	Órgano Interno de Control	Comité de Participación Ciudadanía del Sistema Estatal Anticorrupción	25 de agosto de 2023
83	Curso "Implementación del Sistema Institucional de Archivo"	Coordinación de Archivos	Sistema Estatal de Archivos	28 de agosto de 2023
84	Seminario permanente sobre derecho a la seguridad social y cargas de cuidado	Tercera Visitaduría	Centro de Estudios Constitucionales de las Casas de la Cultura Jurídica	29 de agosto de 2023
85	Administración y registro de bienes patrimoniales	Coordinación Administrativa y sus departamentos	Consejo de Armonización Contable del Estado de Zacatecas	31 de agosto de 2023
86	Procedencia del amparo directo e indirecto	Sexta Visitaduría General	Suprema Corte de Justicia de la Nación (SCJN)	3 de septiembre de 2023
87	Capacitación de igualdad sustantiva de hombres y mujeres	Personal de la Comisión de Derechos Humanos del Estado de Zacatecas	Comisión de Derechos Humanos del Estado de Zacatecas	4 de septiembre de 2023

No.	Capacitación	Asistentes	Instancia Convocante	Fecha
88	Diplomado Derechos Humanos Aproximaciones para su Defensa	Coordinación de Visitadurías	Suprema Corte de Justicia de la Nación (SCJN)	4 de septiembre de 2023
89	Curso Llenado de la Ficha Técnica de Valoración de Documentos	Todas las áreas de la Comisión de Derechos Humanos del Estado de Zacatecas	Comisión de Derechos Humanos del Estado de Zacatecas	4 de septiembre de 2023
90	Diplomado Prevención de Lavado de Dinero	Recursos Humanos	Convoca: Charlas fiscales y de negocios	7 de septiembre de 2023
91	Causas de improcedencia y sobreseimiento; Impedimentos, excusas y recusaciones; Incidentes	Sexta Visitaduría General	Suprema Corte de Justicia de la Nación (SCJN)	9 de septiembre de 2023
92	Retos de la judicatura frente a la doble jornada de las juzgadoras y otras servidoras públicas"	Sexta Visitaduría General	Suprema Corte de Justicia de la Nación (SCJN)	9 de septiembre de 2023
93	Conferencia Magistral "El trabajo de Cuidados"	Sexta Visitaduría General	Congreso doble jornada laboral de las mujeres, retos para visibilizar el trabajo de los cuidados	11 de septiembre de 2023
94	Seminario permanente sobre violaciones graves a derechos humanos: desaparición de personas ¿A quiénes se desaparece y quiénes les desaparecen?	Sexta Visitaduría General	Jornadas de Introducción al estudio del Código Nacional de Procedimientos civiles y familiares de la Suprema Corte de Justicia de la Nación	11 de septiembre de 2023
95	Panel de Expertas "Cuidados y Políticas Públicas"	Sexta Visitaduría General	Congreso doble jornada laboral de las mujeres, retos para visibilizar el trabajo de los cuidados	12 de septiembre de 2023
96	Mesa "Cuidados, doble jornada y discriminación laboral"	Sexta Visitaduría General	Congreso doble jornada laboral de las mujeres, retos para visibilizar el trabajo de los cuidados	12 de septiembre de 2023
97	Conferencia Magistral "Análisis de la sentencia Amparo directo en revisión 6942/2019 de la Primera Sala de la SCJN"	Sexta Visitaduría General	Congreso doble jornada laboral de las mujeres, retos para visibilizar el trabajo de los cuidados	15 de septiembre de 2023

No.	Capacitación	Asistentes	Instancia Convocante	Fecha
98	Mesas de trabajo conjuntas "Buenas prácticas para armonizar cuidados y servicio público"	Sexta Visitaduría General	Congreso doble jornada laboral de las mujeres, retos para visibilizar el trabajo de los cuidados	18 de septiembre de 2023
99	"¿Quién cuida de ti?"	Sexta Visitaduría General	Congreso doble jornada laboral de las mujeres, retos para visibilizar el trabajo de los cuidados	19 de septiembre de 2023
100	Diplomado en Mecanismo Alternativos de Solución de Controversias y Justicia Restaurativa	Coordinación de Asuntos Jurídicos	Comisión de Derechos Humanos de Michoacán	20 de septiembre de 2023
101	Conferencia Magistral "Yo cuido"	Sexta Visitaduría General	Congreso doble jornada laboral de las mujeres, retos para visibilizar el trabajo de los cuidados	20 de septiembre de 2023
102	Políticas de Mejora Regulatoria	Órgano Interno de Control, así como la Coordinación Técnica y de Planeación	Secretaría de Economía	20 de septiembre de 2023
103	Primer foro Municipal de Buenas Prácticas de Mejora Regulatoria para el Combate a la Corrupción convocado por el Comité de Participación Ciudadana	Órgano Interno de Control	Secretaría de Economía	21 de septiembre de 2023
104	Seminario Prostitución: Una forma de violencia sexual normalizada	Tercera Visitaduría y Visitaduría de Fresnillo	Escuela Abolicionista Internacional	26 de septiembre de 2023
105	Derechos Humanos Aproximaciones para su Defensa	Segunda, Tercera y Sexta Visitaduría	Suprema Corte de Justicia de la Nación (SCJN)	27 de septiembre del 2023
106	Foro de Consulta sobre Parlamento Abierto sobre prevención de las adicciones	Coordinación Técnica y de Planeación	Legislatura del Estado de Zacatecas	28 de septiembre de 2023
107	Seminario permanente sobre justicia penal "El derecho penal como límite al poder punitivo del estado"	Tercera Visitaduría	Centro de Estudios Constitucionales de las Casas de la Cultura Jurídica	28 de septiembre de 2023

No.	Capacitación	Asistentes	Instancia Convocante	Fecha
108	Taller: “Acceso a la Información Pública”	Transparencia	Instituto Zacatecano de Transparencia, Acceso a la Información y Protección de Datos Personales (IZAI)	28 de septiembre de 2023
109	Asistencia a la 2da. Sesión de la Comisión del Servicio Profesional de Carrera, Honor y Justicia del Municipio de Zacatecas	Área Encargada de Archivos	Presidencia Municipal de Zacatecas	3 de octubre de 2023
110	Seminario la Prostitución desde la perspectiva desde los derechos humanos	Tercera Visitaduría	Escuela Abolicionista Internacional	4 de octubre de 2023
111	Congreso Nacional sobre justicia centrada en las personas	Tercera Visitaduría	Suprema Corte de Justicia de la Nación (SCJN)	5 y 6 de octubre de 2023
112	Programa de Agravios a Periodistas y Defensores Civiles de Derechos Humanos	Comunicación Social	Comisión Nacional de los Derecho Humanos	16 de octubre de 2023
113	Seminario Ética y Legitimación Judicial, el malestar de América Latina	Tercera Visitaduría	Centro de Estudios Constitucionales y la Suprema Corte de Justicia de la Nación	20 de octubre de 2023
114	Dialogo sobre justicia penal, las salvaguardas del debido proceso como herramientas para evitar el error judicial	Tercera Visitaduría	Centro de Estudios sobre la enseñanza y aprendizaje del derecho A.C. y la Suprema Corte de Justicia de la Nación	26 de octubre de 2023
115	Derecho al trabajo, reforma laboral y los derechos laborales	Tercera Visitaduría	Diversas instituciones	7 de noviembre de 2023
116	Congreso Internacional sobre Seguridad Ciudadana, Género y Derechos Humanos	Visitaduría para la atención de asuntos de personas con discapacidad	Secretaría de Seguridad Pública del Estado de Veracruz	9 y 10 de noviembre de 2023
117	Derechos Humanos Aproximaciones para su Defensa	Visitaduría para la atención de asuntos de personas con discapacidad	Suprema Corte de Justicia de la Nación	6, 8, 13, 15, 22 y 27 de noviembre de 2023

No.	Capacitación	Asistentes	Instancia Convocante	Fecha
118	Modelo del Órgano Interno de Control del INEGI un enfoque transformador para el Combate a la Corrupción y Unidad Especializada en la Atención de Asuntos de Género del Órgano Interno de Control y el Protocolo de Actuación	Órgano Interno de Control	Instituto Nacional de Estadística y Geografía	24 de noviembre de 2023
119	Violencia Digital y Redes Sociales	Personal de la Comisión de Derechos Humanos del Estado de Zacatecas	Comisión de Derechos Humanos del Estado de Zacatecas	30 de noviembre de 2023
120	Mecanismo Alternativos de Solución de Controversias y Justicia Restaurativa	Tercera Visitaduría	Comisión de Derechos Humanos del Estado de Zacatecas	11 de diciembre de 2023
121	Los Grandes Retos y Cumplimiento de la declaración	Personal de la Comisión de Derechos Humanos del Estado de Zacatecas	Naciones Unidad de Derechos Humanos	12 de diciembre del 2023
122	Movilidad Humanal	Segunda Visitaduría	Varias institucionas	12 de diciembre de 2023
123	Derechos Humanos Aproximaciones para su Defensa	Tercera Visitaduría	Suprema Corte de Justicia de la Nación	S/D
124	Diplomado en Responsabilidades Administrativas Auditoría Superior del Estado de Coahuila	Órgano Interno de Control	Auditoría Superior del Estado de Coahuila	noviembre y diciembre de 2023

Fuente: Coordinación Técnica y de Planeación con datos proporcionados por las diversas unidades administrativas.
Los datos comprenden la información del 1 de enero al 31 de diciembre de 2023.

Con la finalidad de medir la satisfacción de los usuarios de la CDHEZ en el ejercicio 2023, se efectuaron encuestas de satisfacción al público a las personas que se les integró un expediente de queja, asesoría o gestión, logrando obtener el 96 por ciento de evaluaciones con calificaciones como excelentes y buenas; así también se aplicaron encuestas a las personas que recibieron capacitaciones y el 91 por ciento de evaluaciones aplicadas tuvieron calificaciones excelentes y buenas.

Asimismo, en la Coordinación Técnica y de Planeación se efectuó el seguimiento y monitoreo de los programas presupuestarios 2023 con perspectiva de género, logrando registrar líneas base del trabajo realizado en la Institución y hacer una cultura de derechos humanos medible, los indicadores de eficacia y calidad permitieron conocer los avances reales del trabajo, registrando en todos los indicadores cumplimientos del 100 por ciento o incluso mayores, a continuación se muestran las metas alcanzadas en los programas presupuestarios de los años 2020 al año 2023.

COMPARATIVO PROGRAMAS PRESUPUESTARIOS DE LOS AÑOS 2020 A 2023

Concepto	Metas Programadas en 2020	Metas alcanzadas en 2020	Metas Programadas en 2021	Metas alcanzadas hasta el 31 de diciembre de 2021	Metas Programadas en 2022	Metas alcanzadas en 2022	Metas Programadas en 2023	Metas alcanzadas en 2023
Garantía, ampliación y defensa de los derechos humanos								
Gestiones Generales	450	465	460	725	500	878	550	1,213
Gestiones de Substanciación de expedientes	No se tenía contemplada esa meta	152	155	166	155	162	155	201
Asesorías	2,200	1,894	2,200	1,949	2,200	2,033	2,200	2,542
Quejas recibidas	550	596	560	665	560	778	550	840
Resoluciones	330	605	400	804	450	829	500	855
Servidores públicos sancionados	80	96	90	76	90	93	90	245
Cultura de la paz, legalidad y derechos humanos, capacitación y convivencia armónica, garantía para el respeto de los derechos humanos								
Personas capacitadas	38,660	23,101	25,000	23,788	20,000	22,692	20,000	29,934
Actividades de difusión enfocadas a derechos humanos	858	2,642	858	3,977	858	1,730	1,750	1,766
Observancia de los Derechos Humanos								
Asesorías Penitenciarias	300	352	310	419	350	565	370	623
Gestiones Penitenciarias	72	105	80	182	125	459	150	560

Concepto	Metas Programadas en 2020	Metas alcanzadas en 2020	Metas Programadas en 2021	Metas alcanzadas hasta el 31 de diciembre de 2021	Metas Programadas en 2022	Metas alcanzadas en 2022	Metas Programadas en 2023	Metas alcanzadas en 2023
Supervisiones a casas institucionalizadas	13	0	13	63	50	11	50	68
Visitas de supervisión a Establecimientos Penitenciarios	14*	13 *	13*	12*	12*	11*	10*	10*
Visitas de supervisión a separos preventivos	58	58	58	58	58	58	58	58
Visitas de supervisión a CERESOS Varoniles	2	2	2	2	2	2	2	2
Visitas de supervisión a Centro Estatal Femenil de Reinserción Social Femenil Cieneguillas	1	1	1	1	1	1	1	1
Número de usuarios atendidos en la Unidad de atención a víctimas	s/d	s/d	s/d	s/d	s/d	s/d	62	3,444
Estudio y Divulgación de Derechos Humanos								
Publicaciones de derechos humanos	6	7	6	7	6	7	6	9
Desarrollo Institucional								
Celebración de Convenios	20	17	20	42	20	19	20	26
Solicitudes de INFOMEX	100	141	100	120	120	97	110	107

Nota 1: * Conforme al proyecto de clausura de centros penitenciarios de baja densidad de la Secretaría de Seguridad Pública del Estado se cerraron los establecimientos penitenciarios de Juchipila, Teúl de González Ortega, Nochistlán de Mejía, Miguel Auza, Loreto y Jalpa.

Asimismo, en materia de organización, conservación, administración y digitalización del archivo de trámite, concentración e histórico de la Comisión de Derechos Humanos del Estado de Zacatecas, correspondiente a 30 años de vida institucional.

Se encuentra dando cumplimiento con lo dispuesto por la Ley General de Archivos que establece el uso de métodos y técnicas archivísticas encaminadas al desarrollo de sistemas de archivos que garanticen la organización, conservación, disponibilidad, integridad y localización expedita, de los documentos de archivo que posee la CDHEZ, contribuyendo a la eficiencia y eficacia del quehacer institucional del Organismo Defensor de los Derecho Humanos. Además de promover el uso y aprovechamiento de tecnologías de la información para mejorar la administración de los archivos de la Institución.

Para el cierre del año 2023, el Archivo Institucional se encuentra clasificado en archivo sustantivo que está compuesto con un total de 13 mil 834 expedientes de quejas con un total de 1'510,080 fojas.

De igual manera, se encuentran las asesorías, gestiones y expedientes de personas desaparecidas organizadas por áreas y años con un total de 68 cajas que contienen 1 mil 401 carpetas, con un total de 164 mil 875 fojas; además 23 expedientes del Órgano de Control Interno con 2 mil 073 fojas.

Se concluyó con la tarea de realizar estabilización del Archivo Común de los años 2011 a 2022, logrando extraer grapas, clips, broches, cambio de hilo, limpieza de polvo y signos de humedad.

Dentro del archivo común, se encuentran todos los expedientes de las diferentes áreas de la Institución consideradas el soporte administrativo de ellas, se han acomodado de acuerdo al organigrama institucional, con un total de 38 departamentos mismo que fueron organizados por años (1993-2022), cajas (604), carpetas (22,683) y se tiene hasta un conteo de la cantidad de fojas (1'769,126). Se extrajeron broches metálicos, clips, grapas.

ARCHIVO SUSTANTIVO

Años	Total de quejas recibidas por año	Total de Expedientes ordenados en el archivo
1993	198	187
1994	298	283
1995	373	353
1996	362	340
1997	404	402
1998	278	278
1999	341	339
2000	188	182
2001	184	178
2002	218	215
2003	315	308
2004	335	328
2005	452	447
2006	435	431

Años	Total de quejas recibidas por año	Total de Expedientes ordenados en el archivo
2007	377	374
2008	499	487
2009	527	522
2010	586	584
2011	651	649
2012	801	797
2013	786	777
2014	792	770
2015	831	800
2016	752	697
2017	528	473
2018	532	470
2019	682	591
2020	596	480
2021	665	526
2022	778	478
2023	818	59
Total	15,582	13,805

Fuente: Archivo de Concentración e Histórico.

Áreas	Años	Total de quejas recibidas por año	Total de Expedientes ordenados en el archivo
Órgano de Control Interno	2018	9	9
	2019	10	8
	2020	8	4
	2021	6	1
	2022	7	1

Fuente: Archivo de Concentración e Histórico.

Asesorías Visitadurías Regionales			15/12/2023	
Área	No. Cajas	Año	Carpetas	Fojas
CV.05 (VR CO)	1	2005 - 2018	13	1,793
CV.06 (VRF)	1	1999-2003	8	1,463
	2	2004-2010	22	5,259
	3	2011-2020	20	5,082
CV.07 (VRJal)	1	2002-2007	6	2,375
	2	2008-2012	6	2,434
	3	2013-2020	14	3,998
	4	2021	3	645
CV.08 (VRJer)	1	2009-2021	18	4,145
CV.09 (VRL)	1	2002-2006	5	1,146
	2	2007-2018	14	1,846
	3	2019-2021	4	668
CV.10 (VRRG)	1	2001-2009	22	4,596
	2	2010-2013 / 2015-2019	9	2,154
CV.11 (VRT)	1	2002-2011	111	3,472
	2	2012-2015	49	1,512
CV.01-A (SistPen)	1	2001-2007	26	2,039
	2	2010-2016	46	1,280
	3	2017-2018	24	5,204
	4	2019	13	1,293
	5	Gestiones 2018	8	696
	6	Gestiones 2019	11	348
	7	Aseso-Gest 2020-2021	52	4,079

Asesorías Visitadurías Regionales			15/12/2023	
Área	No. Cajas	Año	Carpetas	Fojas
SE.02 (ProV)	1	2003-2014	12	2,606
	2	2014-2015	4	736
CV.14 (VRP)	1	2018	12	443
	2	2019	23	731
CV.15 (VRS)	1	2018-2020	4	1,356
Totales	28		559	63,399

Fuente: Archivo de Concentración e Histórico.

CV.13	Gestiones	15/12/2023	
No. Cajas	Año	Carpetas	Fojas
1	2016-2017	68	490
2	2018	5	2,592
3	2019-1	2	1,567
4	2019-2	3	5,749
5	2020	6	1,922
6	2021	10	2,778
7	2022	15	1,879
Total		109	16,977

Fuente: Archivo de Concentración e Histórico.

CV.13	Extraviados / Personas Desaparecidas (PD)	15/12/2023	
NO. CAJAS	AÑO	CARPETAS	FOJAS
1	2016	47	1,142
2	2017-2018	122	2,698
3	2019	74	2,097
4	2020-2021	93	2,375
Total		336	8,312

Fuente: Archivo de Concentración e Histórico.

COMISIÓN DE DERECHOS HUMANOS DEL ESTADO DE ZACATECAS
ARCHIVO COMÚN
RELACIÓN DE CARPETAS Y FOJAS POR ÁREA

Clave		Área	No. De Caja	Años	Carpetas	Fojas
1	**P**	**Presidencia**	43	2003-2021	1,861	161,671
2	**P.01-A / SE.05**	Planeación	11	2010-2021	498	26,756
3	**P.01-B**	Unidad de Transparencia	2	2016-2022	41	8,320
4	**P.01-C / DA.03**	Informática	9	1993-2012 / 2018-2022	616	21,176
5	**SE**	**Secretaría ejecutiva**	42	1993-2021	2,515	139,896
6	**SE.01**	Capacitación	15	2010-2021	924	47,338
7	**SE.02**	Províctima	4	2001-2017	212	11,988
8	**SE.03**	OSC's	3	2007-2015	129	6,056
9	**SE.04-A**	Archivo	2	2014, 2018-2022	20	2,085
10	**SE.04-B**	Biblioteca	2	2005-2008 / 2011-2021	88	3,122
11	**CS**	**Comunicación Social**	37	1993-2021	1,889	76,000
12	**DA**	**Dirección Administrativa**	50	1993-2021	2,577	142,484
13	**DA.01**	Contabilidad	64	2000-2022	931	251,997
14	**DA.02**	Recursos Humanos	31	2000-2021	452	70,673
15	**DA.02-A**	Recursos humanos-Recepción	31	2001-2021	452	70,673
16	**DA.02-A**	Recursos humanos-Conmutador	3	2010-2020	83	5,738
17	**DA.04**	Oficialía de partes	11	2010-2021	203	41,368
18	**DA.05**	Recursos Materiales	2	2016-2021	29	5,765
19	**CV**	**Coordinación de Visitadurías / Coordinación General de Asuntos Jurídicos**	32	1993-2020	793	126,713
20	**CV.01**	Primera Visitaduría	14	1993-2021	272	47,761
21	**CV.01-A**	Sistema Penitenciario	23	1997-2021	1,537	49,546
22	**CV.01-B**	Casas Asistenciales	1	2006-2014	122	3,157
23	**CV.02**	Segunda Visitaduría	17	1993-2022	518	52,499
24	**CV.03**	Tercera Visitaduría	15	1993-2021	356	41,072
25	**CV.03-A (SE.06)**	Seguimiento de Resoluciones	2	2013-2022	49	6,324

Clave		Área	No. De Caja	Años	Carpetas	Fojas
26	**CV.04**	Cuarta Visitaduría	11	2001-2016,2018-2022	308	29,190
27	**CV.05V**	Quinta Visitaduría	1	2008-2011	33	3,295
28	**CV.06V**	Sexta Visitaduría	3	2015-2021	75	10,362
29	**CJ.06-A**	Programa Mujeres y Niñas	2	2018-2022	41	5,962
30	**CV.05**	Visitaduría Regional de Concepción del Oro	6	2009-2018	122	6,975
31	**CV.06**	Visitaduría Regional de Fresnillo	16	1996-2019, 2021	422	35,693
32	**CV.07**	Visitaduría Regional de Jalpa	7	2002-2022	163	17,278
33	**CV.08**	Visitaduría Regional de Jerez	11	2009-2021	258	35,911
34	**CV.09**	Visitaduría Regional de Loreto	13	2002-2021	425	24,466
35	**CV.10**	Visitaduría Regional de Río Grande	15	1997-2019	357	28,358
36	**CV.11**	Visitaduría Regional de Tlaltenango	6	2002-2015	587	23,866
37	**CV.12**	Visitaduría Itinerante	3	2008-2016	128	9,705
	CV.13	Departamento de Quejas	35	1993-2022	2,100	100,285
		Departamento de Quejas · Conflictos Resueltos (CR) Gestiones (Gest) Bodega	3	1998-2004	362	6,543
38		Departamento de Quejas · Extraviados / Personas Desaparecidas Bodega	2	1999-2004 / 2009-2010	77	2,470
39	**CV.14**	Visitaduría Regional de Pinos	1	2018-2019	14	571
	CV.15	Visitaduría Regional de Sombrerete	1	2018-2020	11	1,839
40	**OIC**	**Órgano Interno de Control**	2	2018-2021	33	6,179
Totales			**604**		**22,683**	**1,769,126**

Fuente: Archivo de Concentración e Histórico.

Dentro de las actividades de Archivo en la Comisión de Derechos Humanos del Estado de Zacatecas, dando cumplimiento al Programa Anual de Desarrollo Archivístico, se logró la implementación y ratificación de los integrantes del Sistema Institucional de Archivo, es decir contar con la Unidad Coordinadora de Archivos, Departamento de Correspondencia, Responsables del Archivo de Trámite y Departamento de Archivo de Concentración e Histórico, áreas que se encuentran contempladas dentro del Reglamento Interno del Organismo.

De igual manera se logró instalar el Grupo Interdisciplinario de Archivo para actualizar y ratificar a sus integrantes, esto le permite a la Institución trabajar de manera armonizada con la Ley de Archivos para el Estado de Zacatecas y la Ley General de Archivos.

Se logró una actualización y modificación de los Lineamientos para la Organización y Conservación de los Archivos de la Comisión de Derechos Humanos del Estado de Zacatecas, buscando hacer el trabajo más accesible y fácil en materia de archivo. Una vez analizados fueron autorizados por el Consejo Consultivo, considerando que forman parte de la normatividad interna de la Institución.

Se compartieron los Lineamientos autorizados por el Consejo Consultivo a los integrantes del Grupo Interdisciplinario de la CDHEZ para su socialización con el personal a su cargo, poniendo especial atención en los responsables de Archivo para su aplicación y, se llevó a cabo la capacitación respectiva.

Se realizaron las gestiones ante la Coordinación General de Archivos del Estado de Zacatecas para proceder y atender el plan de capacitación en materia de archivo para el personal involucrado en la gestión documental, enfocando en archivos de trámite, por lo que se lograron las siguientes capacitaciones:

Archivística	Historia de la archivística
	Período de desarrollo archivístico
	Conceptos
Teoría archivística	Definición
	División de la archivística
	Como ciencia de la documentación
Acervos documentales	Archivo de trámite
	Archivo de concentración
	Archivo Histórico

Se obtuvieron también capacitaciones sobre la Implementación del Sistema Institucional de Archivo y, sobre la Elaboración de Fichas Técnicas de Valoración Documental.

Posterior a las capacitaciones se dio inicio con los trabajos en las distintas áreas para la Elaboración de sus Fichas Técnicas de Valoración Documental, actividad que actualmente se encuentra en las mesas de trabajo, sabedores que es una ardua labor, se busca lograr la meta para contar con ellas y proceder en su momento a la elaboración de los Instrumentos de Control Archivística que permitan a la Institución contar con un Sistema de Gestión Documental que cumpla con lo requerido por la Ley General y Estatal en materia de Archivo.

Por invitación de la Coordinación General de Archivos del Estado de Zacatecas y la capacitación del Archivo General de la Nación se dio cumplimiento a la Ley General de Archivo en su Artículo 79 logrando el Registro Nacional del Archivo de la Comisión de Derechos Humanos del Estado de Zacatecas ante el AGN que orgullosamente cuenta con su Constancia de Registro no. MX/1777/21112023, otorgada el 21 de noviembre de 2023.

Es prioritario informar que como parte de servicios especializados, la Dra. Maricela Dimas Reveles, Presidenta de la CDHEZ aperturó la Unidad de Atención a Víctimas en febrero del año 2023, logrando atender a través de esta área nueva a 3 mil 444 personas en el año 2023, a las cuales se les dio apoyo psicológico por ser víctimas de violaciones de derechos humanos y víctimas del delito, así también se atendieron a estos usuarios en supervisiones efectuadas a casas institucionalizadas y dinámicas de buzón.

IX.2. Fortalecimiento Presupuestal

Planear, administrar, dirigir los recursos humanos, financieros y materiales del instituto son las funciones de la Dirección de Administración, por ello como acciones relevantes se realizó:

- Elaboración y control del Proyecto de Presupuesto de Egresos, seguimiento de las metas de los Programas presupuestarios;
- Registrar los Ingresos y Egresos aprobados en el Sistema Integral de Información Financiera en base al presupuesto aprobado;
- Administrar los recursos humanos y financieros, elaboración de nóminas, timbrado y registro de incidencias;
- Elaboración de los Estados Financieros y Elaboración del Avance de Gestión Financiera y la Cuenta Pública.

En la consolidación de un Organismo autónomo, imparcial y profesional es indispensable contar con la capacidad técnica, humana y presupuestal, que permita brindar servicios y atención oportuna, profesional y de calidad. Por lo que en materia presupuestal se informa que, el presupuesto autorizado en diciembre de 2022 por parte de la Sexagésima Cuarta Legislatura del Estado para la Comisión de Derechos Humanos del Estado de Zacatecas para el ejercicio fiscal del año 2023, fue de la siguiente manera:

Capítulo	Concepto	Presupuesto Aprobado	Ampliaciones y/o Reducción / prestamos	Presupuesto Devengado
1000	Servicios Personales	$33,753,914.00	$5,669,990.00	$39,025,799.00
2000	Materiales y Suministros	$1,720,102.00	$292,750.00	$1,914,215.95
3000	Servicios Generales	$2,750,494.00	$567,574.00	$3,057,568.00
5000	Bienes Muebles e Inmuebles	$ -	$757,241.05	$757,241.05
Total		$38,224,510.00	$7,287,555.05	$44,754,824.00

En este ejercicio fiscal 2023 se ejerció el presupuesto con los desafíos permanentes de la reducción del presupuesto, es importante mencionar que para el Presupuesto 2023, se realizó un préstamo de $ 5,000,000.00 a cuenta del presupuesto 2024.

El Presupuesto de Egresos de la CDHEZ refiere a proporción al gasto corriente en un 100.00%, de los cuales, el 87.19% está etiquetado para servicios personales, el 4.27% para materiales y suministros y el 6.84% Servicios Generales, así como el 1.7% para bienes muebles e inmuebles.

Capítulo	Concepto	2023 Devengado	Porcentaje
1000	Servicios Personales	$39,025,799.00	87.19
2000	Materiales y Suministros	$1,914,215.95	4.27
3000	Servicios Generales	$3,057,568.00	6.84
5000	Bienes Muebles e Inmuebles	$757,241.05	1.7
Total		$44,754,824.00	100

Tabla presupuesto ejercido en 2023.

Con respecto a la evaluación y auditorías, en este ejercicio fiscal fue un ejercicio con muchos retos, derivado de la situación económica del estado, sin embargo la Coordinación Administrativa, agradece el apoyo del Ejecutivo del Estado, para continuar con la labor de prestar el servicio, por los Derechos Humanos, acciones para atender los criterios generales en materia de austeridad del gasto a que refiere el Decreto de Presupuesto de Egresos del Estado de Zacatecas para el Ejercicio Fiscal 2023, y los Propios Lineamientos de Austeridad y Disciplina del Gasto de nuestra Institución, para el Ejercicio Fiscal 2023, ejerciendo el gasto de manera responsable; evidencia de esto es dando cumplimento a las obligaciones financieras, evaluaciones contables **SEVAC con una calificación de 100%** y los ahorros del gasto de operación.

La Comisión, comprometida con la transparencia y la rendición de cuentas, en el ejercicio que se informa, coadyuba con la Auditoría Superior de la Federación, entregando la información requerida para la revisión al recurso de Participaciones Federales del ejercicio 2022, sin obtener ninguna observación.

Como propósitos fundamentales de la Comisión de no detener el trabajo del órgano garante haciendo un uso racional del ejercicio de su presupuesto aprobado, priorizando el gasto sin detrimento de los programas sustantivos, operativos, administrativos y metas autorizadas, en concordancia con el artículo 14 y 16 de la Ley Federal de Austeridad Republicana y las disposiciones señaladas en el Decreto de Presupuesto de Egresos para el Estado de Zacatecas para el ejercicio fiscal 2023. En coordinación con el Órgano Interno de Control se emitieron los **Lineamientos de Austeridad y Disciplina Financiera**, los cuales fueron publicados según la normatividad y que debido al impacto de la situación económica y financiera en la que se sitúa el Estado, así como al recorte presupuestal, la comisión se encuentra altamente comprometido en propiciar un ejercicio racional y eficiente de su gasto, por lo que es necesario establecer lineamientos de racionalidad y disciplina presupuestaria en aquellas partidas que son susceptibles de generar ahorros. El objeto de los Lineamientos es el establecer los criterios de austeridad sobre las partidas de gasto sujetas a éstos, con base a los principios de racionalidad, eficiencia, eficacia, disciplina presu-

puestal y transparencia de la Comisión para el ejercicio fiscal 2023.

El personal de la Coordinación Administrativa de la CDHEZ está comprometido a la actualización y profesionalización, por lo que en este ejercicio fiscal se capacitaron en materia Administrativa en el (SIIF), dicho curso fue impartido por el Instituto para el Desarrollo Técnico de las Haciendas Públicas (INDETEC), y las capacitaciones del Consejo de Armonización Contable del Estado de Zacatecas (CACEZAC) para que los servidores públicos de esta Órgano Garante estén actualizados.

El nivel de escolaridad del personal que forma parte de la CDHEZ, como parte de su profesionalismo en las actividades que desarrolla cada uno de los servidores públicos, estando comprometidos con el crecimiento profesional, como se muestra a continuación:

Estudios	Personas	Porcentaje del total del personal
Doctorado	1	1.06
Maestría	22	23.4
Licenciatura	59	62.78
Carrera Técnica	5	5.31
Bachillerato o menor	0	0
Secundaria y Primaria	7	7.45
Total	**94**	**100%**

IX.3. Fortalecimiento Normativo

En lo que respecta a la normatividad se logró la elaboración, armonización y/o actualización de lo siguiente:

- Lineamientos de viáticos, combustibles y peajes;
- Lineamiento para el Plan de Previsión Social de la CDHEZ;
- Modificación del formato de Sesiones del Consejo Consultivo del Organismo Defensor de los Derechos Humanos;
- Reglamento Interno de la Comisión de Derechos Humanos del Estado de Zacatecas (CDHEZ);
- Lineamientos para la Verificación Patrimonial de las personas servidoras públicas de la CDHEZ;
- Lineamientos para la Organización y Conservación de los Archivos del Organismo Defensor de los Derechos Humanos;
- Manual para la Administración de los Bienes de la CDHEZ;
- Condiciones Generales del Servicio de la CDHEZ;
- Procedimiento para el nombramiento de Visitadores de la CDHEZ;
- Reglas de Operación del Mecanismo Estatal de Monitoreo para la prevención, intervención y erradicación de la violencia y prevención del suicidio en el ámbito educativo;
- Programa Interno de Protección Civil de la Comisión de Derechos Humanos del Estado

de Zacatecas;

- Programa de Asuntos de las Mujeres y de Políticas de Igualdad entre Mujeres y Hombres 2023-2025 y
- Actualización del Manual de Contabilidad Gubernamental de la CDHEZ.

Del 1 de enero al 31 de diciembre del año 2023 la Comisión de Derechos Humanos del Estado de Zacatecas por conducto de la Secretaría Ejecutiva organizó la firma de 26 convenios de colaboración con diversas instituciones estatales y municipales, cámaras empresariales, organismos defensores de derechos humanos nacionales y estatales, colegios y asociaciones de profesionistas e instituciones educativas.

Finalmente, es importante destacar el arduo trabajo institucional del Consejo Consultivo y personal de esta Comisión de Derechos Humanos, que ha hecho posible brindar la atención adecuada y servicios de calidad en favor de Garantía, ampliación y defensa de los derechos humanos; Cultura de la paz, legalidad y derechos humanos, capacitación y convivencia armónica, garantía para el respeto de los derechos humanos; Observancia de los Derechos Humanos; Estudio e Investigación y divulgación de los derechos humanos y Fortalecimiento Institucional.

1ER. INFORME DE ACTIVIDADES 2023

DOCTORA EN DERECHO

Maricela Dimas Reveles

PRESIDENTA

1ER. INFORME
DE ACTIVIDADES
2023

DOCTORA EN DERECHO
Maricela Dimas Reveles
PRESIDENTA